

COMPTE ADMINISTRATIF 2010

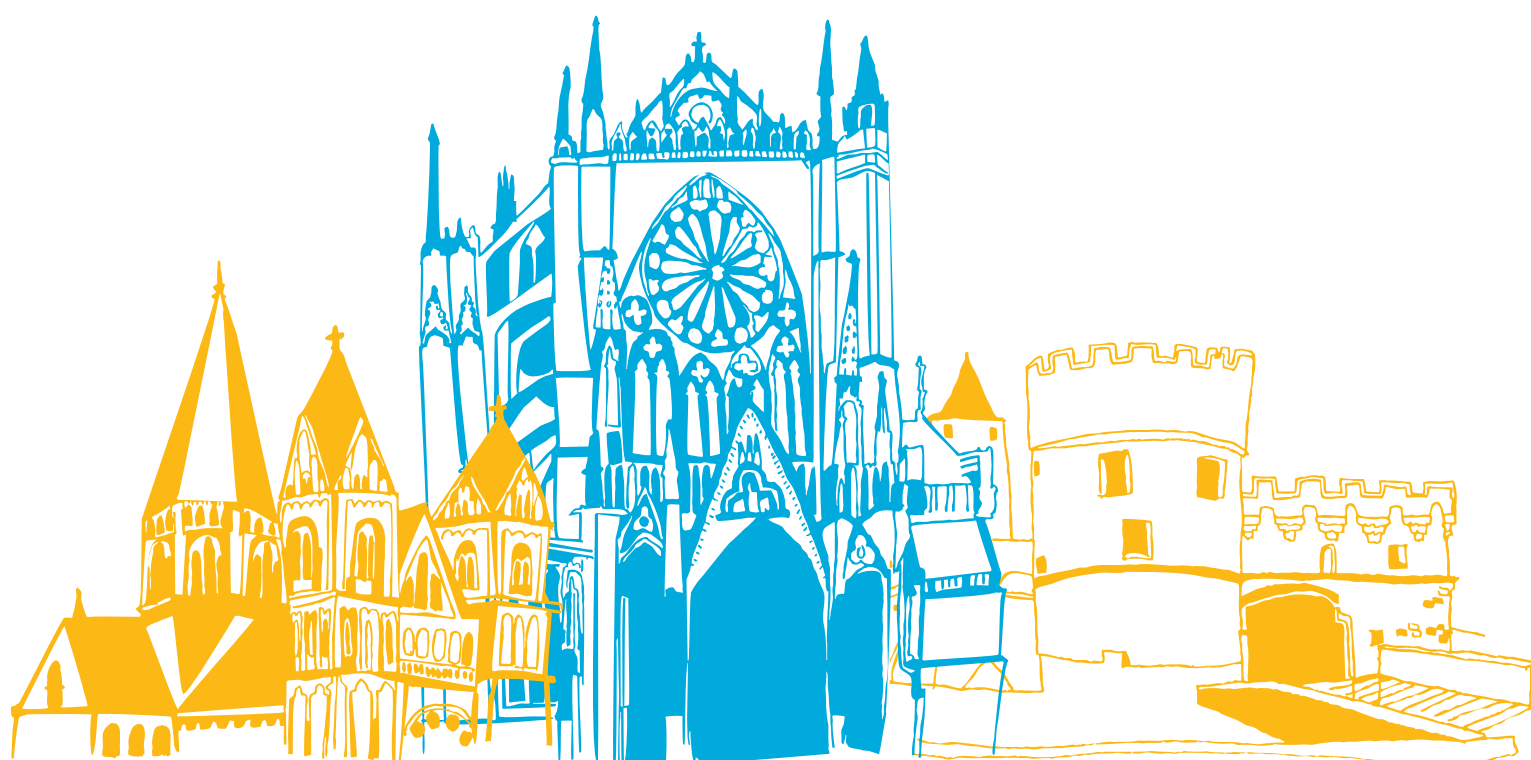

**LISTE DES
CODES FONCTIONNELS**

FONCTION 0 : Services généraux des administrations publiques locales

01	Opérations non ventilables (dont groupes d'élus)	
02	Administration générale	
	020	Administration générale de la collectivité
*		0201 <i>Parc auto</i>
	021	Assemblée locale (dont indemnités des élus...)
	022	Administration générale de l'Etat
	023	Information, communication, publicité
	024	Fêtes et cérémonies
	025	Aides aux associations (non classées ailleurs - dont affaires culturelles)
	026	Cimetières et pompes funèbres
03	Justice	
04	Coopération décentralisée, actions européennes et internationales (jumelage)	
	041	Subvention globale
	048	Autres actions de coopération décentralisée

FONCTION 1 : Sécurité et salubrité publiques

11	Sécurité intérieure	
	110	Services communs
	111	Police nationale
	112	Police municipale
*		1121 <i>Police municipale</i>
*		1122 <i>Fourrière automobile</i>
*		1124 <i>Fourrière animale</i>
	113	Pompiers, incendies et secours
	114	Autres services de protection civile
12	Hygiène et salubrité publique	
*		120 <i>Service communal d'hygiène et de santé</i>
*		121 <i>Service de désinfection</i>
*		122 <i>Service de désinsectisation et de dératisation</i>

FONCTION 2 : Enseignement - formation

20	Services communs	
21	Enseignement primaire	
	211	Ecoles maternelles
	212	Ecoles primaires (dont DSI)
		213 0 <i>Classes regroupées</i> <i>(si on ne peut pas scinder 211 et 212)</i>
*		213 1 <i>Ecole de Landonvillers</i>
*		213 2 <i>Enseignements spécialisés</i>
22	Enseignement du deuxième degré	
*		221 <i>Collèges</i>
*		222 <i>Lycées</i>
23	Enseignement supérieur	
24	Formation continue	
25	Services annexes de l'enseignement	
	251	Hébergement et restauration scolaire
	252	Transports scolaires
	253	Sport scolaire
	254	Médecine scolaire
	255	Classes de découverte autres services annexes de l'enseignement

FONCTION 3 : CULTURE

30	Services communs		
31	Expression artistique		
		311	Expression musicale, lyrique et chorégraphique
*		311 1	<i>Conservatoire National de Région</i>
*		311 2	<i>Harmonie municipale</i>
*		311 3	<i>Orchestre National de Lorraine</i>
		312	Arts plastiques et autres activités artistiques : école des Beaux-Arts
		313	Théâtres (dont le corps de ballet)
		314	Cinémas et autres salles de spectacles : Arsenal, Gaumont...
*		315	EPCC - Metz en Scènes
32	Conservation et diffusion des patrimoines		
		321	Bibliothèques et médiathèques
		322	Musées
		323	Archives
		324 0	<i>Entretien du patrimoine culturel</i>
*		324 1	<i>Monuments historiques</i>
*		324 2	<i>Entretien du patrimoine culturel</i>
33	Action culturelle		

FONCTION 4 : SPORT ET JEUNESSE

40	Services communs		
41	Sports		
		411	Salles de sports, gymnases
*		411 1	<i>Palais Omnisports des "Arènes"</i>
		412	Stades
		413	Piscines
*		4131	<i>Piscines Bon Pasteur et square du Luxembourg</i>
*		4132	<i>Piscine Lothaire</i>
*		4133	<i>Piscine de Belletanche</i>
		414	Autres équipements sportifs ou de loisirs
		4141	<i>Golf Technopole</i>
		415	Manifestations sportives - encouragement au sport
42	Jeunesse (Socio-éducatif)		
		421	Centres de loisirs - bâtiments socio-éducatifs
		422	Autres activités pour les jeunes - actions socio-éducatives
		423	Colonies de vacances

FONCTION 5 : INTERVENTIONS SOCIALES ET SANTE

51	Santé		
		510	Services communs
		511	Dispensaires et autres établissements sanitaires
		512	Actions de prévention sanitaire
52	Interventions sociales		
		520	Services communs (dont contingent d'aide sociale)
		521	Services à caractère social pour handicapés et inadaptés
		522	Actions en faveur de l'enfance et de l'adolescence
		523	Actions en faveur des personnes en difficultés
		524	Autres services
*		5241	<i>DSU - Solidarité urbaine</i>
*		5242	<i>Contrat de ville</i>
*		5243	<i>Autres actions en faveur du développement social urbain (dont aire de stationnement des nomades)</i>
*		5244	<i>Grand projet de ville</i>

FONCTION 6 : FAMILLE

60	Services communs
61	Services en faveur des personnes âgées
62	Actions en faveur de la maternité
63	Aides à la famille
64	Crèches et garderies

FONCTION 7 : LOGEMENT

70	Services communs
71	Parc privé de la ville
72	Aide au secteur locatif
73	Aide à l'accèsion à la propriété

FONCTION 8 : AMENAGEMENT ET SERVICES URBAINS, ENVIRONNEMENT

81	Services urbains	
	810	Services communs
	811	Eaux et assainissement
	812	Collecte et traitement des ordures ménagères
	813	Propreté urbaine
*		8131 <i>Nettoyage voies publiques</i>
*		8132 <i>WC publics</i>
	814	Eclairage public et signalisation lumineuse
	815	Transports urbains
	816	Autres réseaux et services divers
82	Aménagement urbain	
	820	Services communs
	821	Equipements de voirie (regroupement sur le 814)
	822	Voirie communale et routes
*		8221 <i>Voirie</i>
*		8222 <i>Stationnement</i>
	823	Espaces verts urbains (dont Parc Urbain)
	824	Autres opérations d'aménagement urbain
*		8241 <i>Réserves foncières</i>
*		8242 <i>Ouvrages d'art</i>
*		8243 <i>Aménagement du tissu urbain</i> (logements et zones d'activités)
83	Environnement	
	830	Services communs
	831	Aménagement des eaux
	832	Actions spécifiques de lutte contre la pollution
	833	Préservation du milieu naturel

FONCTION 9 : ACTION ECONOMIQUE

90	Interventions économiques	
*		900 <i>Actions pour l'emploi (Délégation à l'Emploi)</i>
*		901 <i>Zone adjacente au port</i> (budget annexe des Zones)
*		902 <i>Ilôt de la Visitation</i> (budget annexe des Zones)
*		903 <i>Actipôle</i> (budget annexe des Zones)
*		904 <i>Technopôle</i> (budget annexe des Zones)
*		905 <i>Zac Cassin</i> (budget annexe des Zones)
*		906 <i>Zac des Coteaux de la Seille</i> (budget annexe des Zones)
*		907 <i>Zac du Sansonnet</i> (budget annexe des Zones)
*		908 <i>Zac Grange aux Bois</i> (budget annexe des Zones)
*		9091 <i>Zac Sébastopol</i> (budget annexe des Zones)
*		9092 <i>Zac des Hauts de Queuleu</i> (budget annexe des Zones)
91	Foires et marchés	
92	Aides à l'agriculture et aux industries agroalimentaires	
93	Aides à l'énergie, aux industries manufacturières et au bâtiment et travaux publics	
94	Aides au commerce et aux services marchands	
95	Aides au tourisme	
96	Aides aux services publics	

REPUBLIQUE FRANCAISE

VILLE DE METZ	(1)
---------------	-----

POSTE COMPTABLE DE : TRESORERIE DE METZ MUNICIPALE

M14

Compte Administratif voté par nature

ANNEE

2010

(1) Indiquer la nature juridique et le nom de la collectivité ou de l'établissement (commune, CCAS, EPCI, syndicat mixte etc ...).

SOMMAIRE

pages			
	I Informations générales		
	A - Informations statistiques, fiscales et financières		
	B - Modalités de vote du budget		
	II Présentation générale du budget		
	A1 - Vue d'ensemble - Exécution du budget et détail des restes à réaliser		
	A2 - Vue d'ensemble - Section de fonctionnement - Chapitres		
	A3 - Vue d'ensemble - Section d'investissement - Chapitres		
	B1 - Balance générale du budget - Dépenses		
	B2 - Balance générale du budget - Recettes		
	III Vote du budget		
	A1 - Section de fonctionnement - Détail des dépenses - Articles		
	A2 - Section de fonctionnement - Détail des recettes - Articles		
	B1 - Section d'investissement - Détail des dépenses		
	B2 - Section d'investissement - Détail des recettes		
	B3 - Opérations d'équipement - Détail des chapitres et articles		
	IV - Annexes	Jointes	Sans objet
	A - Eléments du bilan		
	A1 - Présentation croisée par fonction (1)	X	
	A2.1 - Etat de la dette - Dette sur emprunt - Répartition par prêteur	X	
	A2.2 - Etat de la dette - Dette pour financer l'emprunt d'un autre organisme	X	
	A2.3 - Etat de la dette - Autres dettes	X	
	A2.4 - Etat de la dette - Répartition des emprunts par type de taux	X	
	A2.5 - Etat de la dette - Répartition par nature de dettes	X	
	A2.6 - Etat de la dette - Remboursement anticipé d'un emprunt avec refinancement		X
	A2.7 - Etat de la dette - Contrats de couverture du risque financier		X
	A2.8 - Etat de la dette - Crédits de trésorerie	X	
	A3 - Méthode utilisée pour les amortissements	X	
	A4 - Etat des provisions		X
	A5 - Etalement des provisions		X
	A6.1 - Equilibre des opérations financières - Dépenses	X	
	A6.2 - Equilibre des opérations financières - Recettes	X	
	A7.1.1 - Etat des dépenses et recettes des services d'eau et d'assainissement - Fonct. (2)		X
	A7.1.2 - Etat des dépenses et recettes des services d'eau et d'assainissement - Invest. (2)		X
	A7.2.1 - Etat des dépenses et recettes des services assujettis à la TVA - Fonctionnement (3)		X
	A7.2.2 - Etat des dépenses et recettes des services assujettis à la TVA - Investissement (3)		X
	A7.3.1 - Etat de la répartition de la TEOM - Fonct. (4)		X
	A7.3.2 - Etat de la répartition de la TEOM - Invest. (4)		X
	A8 - Etat des charges transférées		X
	A9 - Détail des opérations pour le compte de tiers	X	
	A10.1 - Variation du patrimoine (article R.2313-3 du CGCT) - Entrées	X	
	A10.2 - Variation du patrimoine (article R.2313-3 du CGCT) - Sorties	X	
	A10.3 - Variation du patrimoine (article L. 300-5 du code de l'urbanisme) - Entrées		X
	A10.4 - Variation du patrimoine (article L. 300-5 du code de l'urbanisme) - Sorties		X
	B - Engagements hors bilan		
	B1.1 - Etat des emprunts garantis par la commune ou l'établissement	X	
	B1.2 - Etat des contrats de crédit-bail		X
	B1.3 - Etat des contrats de partenariat public-privé		X
	B1.4 - Etat des autres engagements donnés		X
	B1.5 - Etat des engagements reçus		X
	B1.6 - Liste des concours attribués à des tiers en nature ou en subventions	X	
	B2.1 - Etat des autorisations de programme et des crédits de paiement afférents		X
	B2.2 - Etat des autorisations d'engagement et des crédits de paiement afférents		X
	B3 - Emploi des recettes grevées d'une affectation spéciale	X	
	C - Autres éléments d'informations		
	C1.1 - Etat du personnel	X	
	C1.2 - Actions de formation des élus	X	
	C2 - Liste des organismes dans lesquels a été pris un engagement financier	X	
	C3.1 - Liste des organismes de regroupement auxquels adhèrent la commune ou l'établissement	X	
	C3.2 - Liste des établissements publics créés	X	
	C3.3 - Liste des services individualisés dans un budget annexe	X	
	C3.4 - Liste des services assujettis à la TVA et non érigés en budget annexe	X	
	C3.5 Présentation agrégée du budget principal et des budgets annexes	X	
	D - Décisions en matière des taux de contributions directes - Arrêté et signatures		
	D1 - Décisions en matière de taux de contributions directes	X	
	D2 - Arrêté et signatures	X	

(1) Cette présentation est obligatoire pour les communes de 3 500 habitants et plus (art. L2312-3 du CGCT), les groupements comprenant au moins une commune de 3 500 habitants et plus (art. R5211-14 du CGCT) et leurs établissements publics. Elle n'a cependant pas à être produite par les services à activité unique érigés en établissement public ou budget annexe. Les autres communes et établissements peuvent les présenter de manière facultative.

(2) Cet état ne peut être produit que par les communes dont la population est inférieure à 500 habitants et qui gèrent les services de distribution de l'eau potable et d'assainissement sous forme de régie simple sans budget annexe (article L. 2221-11 du CGCT).

(3) Cf article R. 2313-3 du CGCT.

(4) Cet état est obligatoirement produit par les communes et groupements de communes de 10 000 habitants et plus ayant institué la TEOM et assurant au moins la collecte des déchets ménagers.

Commune _____ VILLE DE METZ	BUDGET 2010
-----------------------------	------------------------

I - INFORMATIONS GENERALES	I
INFORMATIONS STATISTIQUES, FISCALES ET FINANCIERES	A

Informations statistiques	Valeurs
Population totale (colonne h du recensement INSEE)	125 721
Nombre de résidences secondaires (article R 2313-1 <i>in fine</i>)	
Nom de l'EPCI à fiscalité propre auquel la commune adhère METZ-METROPOLE	
.....	

Informations fiscales (N-2) (1)					
	Potentiel fiscal et financier		Valeurs par hab. pour la commune (population DGF)	Moyennes nationales de la strate	
	Fiscal	Financier		Fiscal	Financier
3 taxes	52 319 064		414,01		
Taxe professionnelle	55 407 596		438,45	418,82	
4 Taxes	107 726 660	136 296 639	852,46 / 1078,54		1 091,31

Informations financières - ratios (2)		Valeurs communales	Moyennes nationales de la strate (3)
1	Dépenses réelles de fonctionnement/population	1 064	1 126
2	Produit des impositions directes/population	395	516
3	Recettes réelles de fonctionnement/population	1 216	1 307
4	Dépenses d'équipement brut/population	470	309
5	Encours de dette/population	115	1 096
5 bis	Encours de dette (emprunts uniquement)/population	58	
6	DGF/population	230	277
7	Dépenses de personnel/dépenses réelles de fonctionnement (2)	52,28%	54,70%
8	Coefficient de mobilisation du potentiel fiscal (2)	95,50%	82,30%
8 bis	Coefficient de mobilisation du potentiel fiscal élargi (2) (4)	85,35%	115,80%
9	Dépenses fonct. et remb. dette en capital/recettes réelles de fonct. (2)	96,98%	94,00%
9 bis	Dépenses fonct. et remb. dette en capital (emprunts uniuq.) / recettes réelles fonct. (2)	88,64%	
10	Dépenses d'équipement brut/recettes réelles de fonctionnement (2)	38,65%	23,60%
11	Encours de la dette/recettes réelles de fonctionnement (2)	9,46%	83,90%
11 bis	Encours de la dette (emprunts uniquement) / recettes réelles de fonctionnement (2)	4,80%	

Dans l'ensemble des tableaux, les cases grisées ne doivent pas être remplies.

(1) Il s'agit du potentiel fiscal et du potentiel financier définis à l'article L 2334-4 du code général des collectivités territoriales qui figurent sur la fiche de répartition de la DGF de l'exercice N-1 établie sur la base des informations N-2 (transmise par les services préfectoraux).

(2) Les ratios 1 à 6 sont obligatoires pour les communes de 3 500 habitants et plus et leurs établissements publics administratifs ainsi que EPCI dotés d'une fiscalité propre comprenant au moins une commune de 3 500 habitants et plus. Les ratios 7 à 11 sont obligatoires pour les communes de 10 000 habitants et plus et leurs établissements publics administratifs ainsi que pour les EPCI dotés d'une fiscalité propre comprenant au moins une commune de 10 000 habitants et plus (cf articles L 2313-1, L2313-2, R 2313-1, R2313-2 et R 5211-15 du CGCT).

Pour les caisses des écoles, les EPCI non dotés d'une fiscalité propre et les syndicats mixtes associant exclusivement des communes et des EPCI, il conviendra d'appliquer les ratios prévus respectivement par les articles R 2313-7, R 5211-15 et R 5711-3 du CGCT.

(3) Il convient d'indiquer les moyennes de la catégorie de l'organisme en cause (commune, communauté urbaine, communauté d'agglomération ...) et les sources d'où sont tirées les informations (statistiques de la direction générale des collectivités locales ou de la direction générale de la comptabilité publique). Il s'agit des moyennes de la dernière année connue.

(4) Le CMPF élargi est applicable aux communes appartenant à un EPCI à fiscalité propre.

I - INFORMATIONS GENERALES	I
MODALITES DE VOTE DU BUDGET	B

POUR MEMOIRE (1)

I - L'Assemblée délibérante a voté le présent budget :

- au niveau du chapitre _____ pour la section de fonctionnement (2),
- au niveau du chapitre _____ pour la section d'investissement (2).
- ~~avec ou~~ sans les chapitres "opérations d'équipement" de l'état III B 3 ;
- ~~avec ou~~ sans vote formel sur chacun des chapitres (3).

La liste des articles spécialisés sur lesquels l'ordonnateur ne peut procéder à des virements d'article à article est la suivante : néant

II - En l'absence de mention au paragraphe I ci-dessus, le budget est réputé voté par chapitre, et, en section d'investissement, sans chapitre de dépense "opération d'équipement".

III - Les provisions sont : (3)

- _____ ~~semi-budgétaires (pas d'inscription en recettes de la section d'investissement)~~
- budgétaires (délibération n° 1 du 30/03/06).

IV - Le présent budget a été voté (3) :

- ~~- sans reprise des résultats de l'exercice N-1;~~
- ~~- avec reprise anticipée des résultats de l'exercice N-1;~~
- ~~- avec reprise des résultats de l'exercice N-1 après le vote du compte administratif N-1.~~

(1) Rappeler les modalités relatives au vote du budget

(2) A compléter par "du chapitre" ou "de l'article".

(3) Rayer la mention inutile.

II - PRESENTATION GENERALE DU BUDGET	II
VUE D'ENSEMBLE	A1

EXECUTION DU BUDGET

		DEPENSES		RECETTES	
REALISATIONS DE L'EXERCICE (mandats et titres)	Section de fonctionnement	A	143 677 150,67	G	155 030 204,57
	Section d'investissement	B	110 044 609,19	H	158 015 586,53

		+		+	
REPORTS DE L'EXERCICE N- 1	Reports en section de fonctionnement (002)	C		I	1 973 100,59
	Reports en section d'investissement (001)	D	42 697 893,81	J	

(si déficit)

(si excédent)

=

=

TOTAL (réalisations + reports)	= A+B+C+D	296 419 653,67	=G+H+I + J	315 018 891,69
---------------------------------------	-----------	----------------	---------------	----------------

RESTES A REALISER A REPORTER EN N+1(1)	Section de fonctionnement	E		K	
	Section d'investissement	F	49 033 596,34	L	33 427 166,55
	TOTAL des restes à réaliser à reporter en N+1	=E+F	49 033 596,34	=K+L	33 427 166,55

RESULTAT CUMULE	Section de fonctionnement	=A+C+E	143 677 150,67	=G+I+K	157 003 305,16
	Section d'investissement	=B+D+F	201 776 099,34	=H+J+L	191 442 753,08
	TOTAL CUMULE	=A+B+C+D+E+F	345 453 250,01	=G+H+I +J+K+L	348 446 058,24

DETAIL DES RESTES A REALISER

Chap. /art	Libellé	Dépenses engagées non mandatées	Titres restant à émettre
TOTAL DE LA SECTION DE FONCTIONNEMENT		E	K
TOTAL DE LA SECTION D'INVESTISSEMENT		F	33 427 166,55
024	Produits des cessions d'immobilisations		5 905 668,00
13	Subventions d'investissement	258 783,35	4 030 701,57
16	Emprunts et dettes assimilées	6 403 019,00	6 403 019,00
20	Immobilisations incorporelles	1 139 008,09	
204	Subventions d'équipement versées	1 911 933,96	
21	Immobilisations corporelles	4 359 932,40	
23	Immobilisations en cours	16 232 279,04	
27	Autres immobilisations financières		3 280 000,00
4541	Trav.d'office pour cpte de tiers (dep.)	5 019,98	
4542	Trav.d'office pour cpte de tiers (rec.)		69 097,00
458	Opérations d'investissement sous mandat	5 548 661,07	2 605 540,93
4581	Opérations sous mandat (depenses)	13 174 959,45	
4582	Opérations sous mandat (recettes)		11 133 140,05

(1) Les restes à réaliser de la section de fonctionnement correspondent en dépenses, aux dépenses engagées non mandatées et non rattachées telles qu'elles ressortent de la comptabilité des engagements et en recettes, aux recettes certaines n'ayant pas donné lieu à l'émission d'un titre et non rattachées (R. 2311-11 du CGCT).

Les restes à réaliser de la section d'investissement correspondent en dépenses, aux dépenses engagées non mandatées au 31/12 de l'exercice précédent telles qu'elles ressortent de la comptabilité des engagements et aux recettes certaines n'ayant pas donné lieu à l'émission d'un titre au 31/12 de l'exercice précédent (R2311-11 du CGCT).

II - PRESENTATION GENERALE DU BUDGET	II
SECTION DE FONCTIONNEMENT - CHAPITRES	A2

DEPENSES DE FONCTIONNEMENT

Chap.	Libellé	Crédits ouverts (BP+DM+RAR N-1)	Crédits employés (ou restant à employer)			Crédits annulés
			Mandats émis	Charges rattachées	Restes à réaliser au 31/12	
011	Charges à caractère général	33 317 603,09	30 109 408,72	23 346,55		3 184 847,82
012	Charges de personnel et frais assimilés	71 073 939,74	70 512 485,61			561 454,13
014	Atténuations de produits	15 000,00	13 300,19			1 699,81
65	Autres charges de gestion courante	33 748 772,32	33 360 214,45			388 557,87
656	Frais de fonct. Des groupes d'élus	213 265,00	150 686,88			62 578,12
Total des dépenses de gestion courante		138 368 580,15	134 146 095,85	23 346,55		4 199 137,75
66	Charges financières	371 400,00	233 376,39	74 769,94		63 253,67
67	Charges exceptionnelles	550 378,15	389 458,26			160 919,89
68	Dotations aux provisions (1)					
022	Dépenses imprévues					
Total des dépenses réelles de fonctionnement		139 290 358,30	134 768 930,50	98 116,49		4 423 311,31
023	Virement à la section d'investissement (2)	8 199 840,58				
042	Opé. d'ordre de transferts entre sections (2)	6 234 280,00	8 810 103,68			1 150 701,65
043	Opé. d'ordre à l'intérieur de la sect. fonct.(2)					
Total des dépenses d'ordre de fonctionnement		14 434 120,58	8 810 103,68			1 150 701,65
TOTAL		153 724 478,88	143 579 034,18	98 116,49		5 574 012,96

Pour information (3)					
D 002 Déficit de fonctionnement reporté de N-1					

RECETTES DE FONCTIONNEMENT

Chap.	Libellé	Crédits ouverts (BP+DM+RAR N-1)	Crédits employés (ou restant à employer)			Crédits annulés
			Titres émis	Produits rattachés	Restes à réaliser au 31/12	
013	Atténuation de charges	515 250,00	522 239,44			-6 989,44
70	Produits des services, du domaine et ventes.	7 103 417,75	7 105 242,28			-1 824,53
73	Impôts et taxes	86 756 101,00	87 406 299,50			-650 198,50
74	Dotations et participations	41 274 536,99	40 724 759,10			549 777,89
75	Autres produits de gestion courante	6 193 622,84	5 712 867,66			480 755,18
Total des recettes de gestion courante		141 842 928,58	141 471 407,98			371 520,60
76	Produits financiers	8 840 984,00	9 068 438,86			-227 454,86
77	Produits exceptionnels	522 886,13	3 116 614,62			-2 593 728,49
78	Reprises sur provisions (1)					
Total des recettes réelles de fonctionnement		151 206 798,71	153 656 461,46			-2 449 662,75
042	Opé. d'ordre de transferts entre sections (2)	544 579,58	1 373 743,11			
043	Opé. d'ordre à l'intérieur de la sect. fonct. (2)					
Total des recettes d'ordre de fonctionnement		544 579,58	1 373 743,11			
TOTAL		151 751 378,29	155 030 204,57			-2 449 662,75

Pour information (3)					
R 002 Excédent de fonctionnement reporté de N-1	1 973 100,59				

(1) Si la commune ou l'établissement applique le régime des provisions semi-budgétaires.

(2) DF 023 = RI 021 ; DI 040 = RF 042 ; RI 040 = DF 042 ; DI 041 = RI 041 ; DF 043 = RF 043.

(3) Les lignes de report ne font pas l'objet d'émission de mandat ou de titre (inscrire le montant reporté).

(4) A servir uniquement dans le cadre d'un suivi des stocks selon la méthode de l'inventaire permanent simplifié autorisée pour les seules opérations d'aménagement (lotissement, ZAC ...) par ailleurs retracées dans le cadre de budgets annexes.

(5) En dépenses, le chapitre 22 retrace les travaux d'investissement réalisés sur les biens reçus en affectation. En recette, il retrace, le cas échéant, l'annulation de de tels travaux effectués sur un exercice antérieur.

(6) A servir uniquement lorsque la commune ou l'établissement effectue une dotation initiale en espèces au profit d'un service public non personnalisé qu'elle ou qu'il crée.

(7) Seul le total des opérations pour compte de tiers figure sur cet état (voir le détail Annexe IV A9).

(8) Le compte 1068 n'est pas un chapitre mais un article du chapitre 10.

II - PRESENTATION GENERALE DU BUDGET	II
SECTION D'INVESTISSEMENT - CHAPITRES	A3

DEPENSES D'INVESTISSEMENT

Chap	Libellé	Crédits ouverts (BP+DM+RAR N-1)	Mandats émis	Restes à réaliser au 31/12	Crédits annulés
3	Stocks (4)				
20	Immobilisations incorporelles (sauf 204)	4 106 596,88	1 231 475,72	1 139 008,09	1 736 113,07
204	Subventions d'équipement versées	7 879 166,07	5 035 925,84	1 911 933,96	931 306,27
21	Immobilisations corporelles	11 397 960,97	5 000 162,90	4 359 932,40	2 037 865,67
22	Immobilisations reçues en affectation (5)				
23	Immobilisations en cours	59 601 971,95	32 428 909,12	16 232 279,04	10 940 783,79
	Total des opérations d'équipement				
	Total des dépenses d'équipement	82 985 695,87	43 696 473,58	23 643 153,49	15 646 068,80
10	Dotations, fonds divers et réserves				
13	Subventions d'investissement	315 343,26	56 559,91	258 783,35	
16	Emprunts et dettes assimilées	22 336 725,00	14 545 007,95	6 403 019,00	1 388 698,05
18	Compte de liaison : affectation ... (6)				
26	Particip., créances rattachées à des particip.				
27	Autres immobilisations financières	30 030 000,00	30 030 000,00		
020	Dépenses imprévues				
	Total des dépenses financières	52 682 068,26	44 631 567,86	6 661 802,35	1 388 698,05
45..1	Total des opé. Pour compte de tiers (7)	39 071 465,14	20 342 824,64	18 728 640,50	
	Total des dépenses réelles d'investissement	174 739 229,27	108 670 866,08	49 033 596,34	17 034 766,85
040	Opé. d'ordre de transferts entre sections (2)	544 579,58	1 373 743,11		
041	Opérations patrimoniales (2)				
	Total des dépenses d'ordre d'investissement	544 579,58	1 373 743,11		
	TOTAL	175 283 808,85	110 044 609,19	49 033 596,34	17 034 766,85

Pour information (3)				
D 001 Solde d'exécution négatif reporté de N-1	42 697 893,81			

RECETTES D'INVESTISSEMENT

Chap	Libellé	Crédits ouverts (BP+DM+RAR N-1)	Titres émis	Restes à réaliser au 31/12	Crédits annulés
3	Stocks (4)				
13	Subventions d'investissement	2 761 454,50	2 185 594,50	65 000,00	510 860,00
16	Emprunts et dettes assimilées	7 786 725,00	4 805,00	6 403 019,00	1 378 901,00
20	Immobilisations incorporelles (sauf 204)				
204	Subventions d'équipement versées				
21	Immobilisations corporelles				
22	Immobilisations reçues en affectation (5)				
23	Immobilisations en cours	119 963,58	119 963,58		
	Total des recettes d'équipement	10 668 143,08	2 310 363,08	6 468 019,00	1 889 761,00
10	Dot., fonds divers et réserves (hors 1068)	10 146 357,95	10 131 366,95		14 991,00
1068	Excédents de fonct. capitalisés (8)	64 524 878,12	64 524 878,12		
138	Autres sub. d' invest. non transf.	21 141 016,66	4 565 076,74	3 965 701,57	12 610 238,35
18	Compte de liaison : affectation à ...				
26	Particip., créances rattachées à des particip.				
27	Autres immobilisations financières	52 632 130,00	49 352 073,52	3 280 000,00	56,48
024	Produits des cessions	12 305 553,85		5 905 668,00	
	Total des recettes financières	160 749 936,58	128 573 395,33	13 151 369,57	12 625 285,83
45..2	Total des opé. pour le compte de tiers (7)	32 129 502,42	18 321 724,44	13 807 777,98	
	Total des recettes réelles d'investissement	203 547 582,08	149 205 482,85	33 427 166,55	14 515 046,83
021	Virement de la section de fonctionnement (2)	8 199 840,58			
040	Opé. d'ordre de transferts entre sections (2)	6 234 280,00	8 810 103,68		1 150 701,65
041	Opérations patrimoniales (2)				
	Total des recettes d'ordre d'investissement	14 434 120,58	8 810 103,68		1 150 701,65
	TOTAL	217 981 702,66	158 015 586,53	33 427 166,55	15 665 748,48

Pour information (3)				
R 001 Solde d'exécution positif reporté de N-1				

II - PRESENTATION GENERALE DU BUDGET	II
BALANCE GENERALE DU BUDGET	B1

1 - Mandats émis (y compris sur les restes à réaliser N-1)

	FONCTIONNEMENT	Opérations réelles (1)	Opérations d'ordre (2)	TOTAL
011	Charges à caractère général	30 132 755,27		30 132 755,27
012	Charges de personnel et frais assimilés	70 512 485,61		70 512 485,61
014	Atténuation de produits	13 300,19		13 300,19
60	<i>Achats et variations de stocks (3)</i>			
65	Autres charges de gestion courante	33 360 214,45		33 360 214,45
656	Frais de fonctionnement des groupes d'élus (4)	150 686,88		150 686,88
66	Charges financières	308 146,33		308 146,33
67	Charges exceptionnelles	389 458,26	3 726 525,33	4 115 983,59
68	Dotation aux amortissements et provisions		5 083 578,35	5 083 578,35
71	<i>Production stockée (ou déstockage) (3)</i>			
Dépenses de fonctionnement - Total		134 867 046,99	8 810 103,68	143 677 150,67

Pour information			
D 002 Déficit de fonctionnement reporté de N-1			

	INVESTISSEMENT	Opérations réelles (1)	Opérations d'ordre (2)	TOTAL
10	Dotations, fonds divers et réserves			
13	Subventions d'investissement	56 559,91	122 281,79	178 841,70
15	<i>Provisions pour risques et charges (5)</i>			
16	Remboursement d'emprunt (sauf 1688 non budgétaire)	14 545 007,95		14 545 007,95
18	Compte de liaison : affectation (8)			
	Total des opérations d'équipement			
19	Différences sur réalisations d'immobilisations		829 163,53	829 163,53
20	Immobilisations incorporelles (sauf 204) (6)	1 231 475,72		1 231 475,72
204	Subventions d'équipements versés	5 035 925,84		5 035 925,84
21	Immobilisations corporelles (6)	5 000 162,90		5 000 162,90
22	Immobilisations reçues en affectation (6) (9)			
23	Immobilisations en cours (6)	32 428 909,12	383 997,17	32 812 906,29
26	Participations et créances rattachées à des participations			
27	Autres immobilisations financières	30 030 000,00		30 030 000,00
28	<i>Amortissements des immobilisations (reprises)</i>		38 300,62	38 300,62
29	<i>Provisions pour dépréciations des immobilisations (5)</i>			
39	<i>Provisions pour dépréciations des stocks et en-cours (5)</i>			
45.1	Total des opérations pour compte de tiers (7)	20 342 824,64		20 342 824,64
481	<i>Charges à répartir sur plusieurs exercices</i>			
49	<i>Provisions pour dépréciations des comptes de tiers (5)</i>			
59	<i>Provisions pour dépréciations des comptes financiers (5)</i>			
010	Stocks			
Dépenses d'investissement - Total		108 670 866,08	1 373 743,11	110 044 609,19

Pour information			
D 001 Solde d'exécution négatif reporté de N-1			42 697 893,81

(1) Y compris les opérations relatives au rattachement des charges et produits et les opérations d'ordre semi-budgétaires.

(2) Voir liste des opérations d'ordre.

(3) Permet de retracer des opérations particulières telles que les opérations de stocks liées à la tenue d'un inventaire permanent simplifié.

(4) Communes, communautés d'agglomération et communautés urbaines de plus de 100 000 habitants.

(5) Si la commune ou l'établissement applique le régime des provisions budgétaires.

(6) Hors chapitres "opérations d'équipement"

(7) Seul le total des opérations par compte de tiers figure sur cet état (voir le détail Annexe IV-A9).

(8) A servir uniquement lorsque la commune ou l'établissement effectue une dotation initiale en espèces au profit d'un service public non personnalisé qu'elle ou qu'il crée.

(9) En dépenses, le chapitre 22 retrace les travaux d'investissement réalisés sur les biens reçus en affectation.

En recette, il retrace, le cas échéant, l'annulation de tels travaux effectués sur un exercice antérieur.

II - PRESENTATION GENERALE DU BUDGET	II
BALANCE GENERALE DU BUDGET	B2

2 - Titres émis (y compris sur les restes à réaliser N-1)

	FONCTIONNEMENT	Opérations réelles (1)	Opérations d'ordre (2)	TOTAL
013	Atténuation de charges	522 239,44		522 239,44
60	<i>Achats et variation des stocks (3)</i>			
70	Produits des services, du domaine et ventes diverses	7 105 242,28		7 105 242,28
71	<i>Production stockée (ou déstockage)</i>			
72	<i>Travaux en régie</i>		383 997,17	383 997,17
73	Impôts et taxes	87 406 299,50		87 406 299,50
74	Dotations et participations	40 724 759,10		40 724 759,10
75	Autres produits de gestion courante	5 712 867,66		5 712 867,66
76	Produits financiers	9 068 438,86		9 068 438,86
77	Produits exceptionnels	3 116 614,62	951 445,32	4 068 059,94
78	Reprises sur amortissements et provisions		38 300,62	38 300,62
79	<i>Transferts de charges</i>			
Recettes de fonctionnement - Total		153 656 461,46	1 373 743,11	155 030 204,57

Pour information			
R 002 Excédent de fonctionnement reporté de N-1			1 973 100,59

	INVESTISSEMENT	Opérations réelles (1)	Opérations d'ordre (2)	TOTAL
10	Dotations, fonds divers et réserves (sauf 1068)	10 131 366,95		10 131 366,95
13	Subventions d'investissement	6 750 671,24		6 750 671,24
15	<i>Provisions pour risques et charges (5)</i>			
16	Emprunts et dettes assimilées (sauf 1688 non budgétaire)	4 805,00		4 805,00
18	Compte de liaison : affectation			
19	Différences sur réalisations d'immobilisation		1 948 206,68	1 948 206,68
20	Immobilisations incorporelles (sauf 204)			
204	Subventions d'équipements versées			
21	Immobilisations corporelles		1 778 318,65	1 778 318,65
22	Immobilisations reçues en affectation			
23	Immobilisations en cours	119 963,58		119 963,58
26	Participations et créances rattachées à des participations			
27	Autres immobilisations financières	49 352 073,52		49 352 073,52
28	<i>Amortissements des immobilisations</i>		5 083 578,35	5 083 578,35
29	<i>Provisions pour dépréciation des immobilisations (5)</i>			
39	<i>Provisions pour dépréciation des stocks et en-cours (5)</i>			
45..2	Opérations pour compte de tiers (7)	18 321 724,44		18 321 724,44
481	<i>Charges à répartir sur plusieurs exercices</i>			
49	<i>Provisions pour dépréciation des comptes de tiers (5)</i>			
59	<i>Provisions pour dépréciation des comptes financiers (5)</i>			
010	Stocks			
Recettes d'investissement - Total		84 680 604,73	8 810 103,68	93 490 708,41

Pour information			
R 001 Solde d'exécution positif reporté de N-1			

SECTION DE FONCTIONNEMENT

III - VOTE DU BUDGET	III
SECTION DE FONCTIONNEMENT - DETAIL DES DEPENSES	A1

Chap/ art (1)	Libellé (1)	Crédits ouverts (BP+DM+ RAR N-1)	Crédits employés (ou restant à employer)			Crédits annulés
			Mandats émis	Charges rattachées	Restes à réaliser au 31/12	
011	Charges à caractère général	33 317 603,09	30 109 408,72	23 346,55		3 184 847,82
6042	Achat prest.serv.(sauf ter.a amener)	1 164 200,00	972 206,10			191 993,90
60611	Eau et assainissement	808 586,00	732 230,31			76 355,69
606120	Energie - electricite	2 647 020,00	2 640 018,22			7 001,78
606121	Gaz de ville	1 265 000,00	1 235 998,22			29 001,78
60613	Chauffage urbain	1 339 973,00	1 339 946,83			26,17
60621	Combustibles	70 000,00	69 982,02			17,98
60622	Carburants	754 410,75	716 639,21			37 771,54
60623	Alimentation	24 170,00	22 109,60			2 060,40
60628	Autres fournitures non stockees	2 182 644,08	1 919 630,13			263 013,95
60631	Fournitures d'entretien	247 877,00	219 593,13			28 283,87
60632	Fournitures de petit equipement	739 090,69	689 029,73			50 060,96
60633	Fournitures de voirie	912 660,00	831 475,87			81 184,13
60636	Vetements de travail	361 200,00	319 161,90			42 038,10
6064	Fournitures administratives	240 241,59	209 656,55			30 585,04
6065	Livres, disques, casset.(bibl./mediat.)	93 000,00	82 608,74			10 391,26
6067	Fournitures scolaires	345 505,77	338 316,77			7 189,00
6068	Autres matieres et fournitures	58 390,00	56 041,45			2 348,55
611	Contrats prest.service avec entreprises	255 034,00	246 580,87			8 453,13
6132	Locations immobilieres	899 747,00	820 194,86			79 552,14
6135	Locations mobilieres	777 322,22	602 944,13			174 378,09
614	Charges locatives et de copropriete	132 318,14	95 226,51	17 000,00		20 091,63
61521	Terrains	842 215,01	783 123,70			59 091,31
61522	Batiments	443 450,17	386 818,83			56 631,34
61523	Voies et reseaux	1 245 584,09	1 193 548,96			52 035,13
61551	Materiel roulant	155 400,00	120 571,23			34 828,77
61558	Autres biens mobiliers	508 097,01	397 293,48			110 803,53
6156	Maintenance	1 133 845,62	980 209,23			153 636,39
616	Primes d'assurances	844 862,50	830 725,52			14 136,98
617	Etudes et recherches	330 208,36	196 313,71			133 894,65
6182	Documentation generale et technique	137 393,41	121 623,10			15 770,31
6184	Versements a des organismes de formation	321 826,14	206 078,16			115 747,98
6185	Frais de colloques et seminaires	11 905,00	4 569,50			7 335,50
6188	Autres frais divers	13 570,00	12 379,69			1 190,31
62 (2)						
6225	Indemnites au comptable et regisseurs	20 000,00	17 880,94			2 119,06
6226	Honoraires	846 366,03	602 726,21			243 639,82
6227	Frais d'actes et de contentieux	110 448,00	100 210,20			10 237,80
6228	Divers	383 771,24	356 052,51			27 718,73
6231	Annonces et insertions	165 825,83	125 476,13			40 349,70
6232	Fetes et ceremonies	2 358 839,54	2 196 394,23			162 445,31
6233	Foires et expositions	5 000,00	4 988,13			11,87
6236	Catalogues et imprimes	95 712,00	75 840,57			19 871,43
6237	Publications	56 517,00	40 274,87			16 242,13
6238	Divers	1 227 453,81	1 104 995,32	6 346,55		116 111,94
6241	Transports de biens	13 000,00	10 648,83			2 351,17
6247	Transports collectifs	481 562,10	451 388,84			30 173,26
6248	Divers	24 355,00	20 653,19			3 701,81

SECTION DE FONCTIONNEMENT

III - VOTE DU BUDGET	III
SECTION DE FONCTIONNEMENT - DETAIL DES DEPENSES	A1

Chap/ art (1)	Libellé (1)	Crédits ouverts (BP+DM+ RAR N-1)	Crédits employés (ou restant à employer)			Crédits annulés
			Mandats émis	Charges rattachées	Restes à réaliser au 31/12	
6251	Voyages et déplacements	43 804,10	32 224,15			11 579,95
6255	Frais de deménagement	8 000,00	2 312,69			5 687,31
6256	Missions	68 351,82	66 960,07			1 391,75
6261	Frais d'affranchissement	282 343,76	274 286,47			8 057,29
6262	Frais de telecommunications	648 790,30	562 500,25			86 290,05
627	Services bancaires et assimilés	400,00	386,62			13,38
6281	Concours divers (cotisations...)	183 562,41	171 881,71			11 680,70
6282	Frais gardiennage (eglise forets bois)	153 148,19	128 169,40			24 978,79
6283	Frais de nettoyage des locaux	1 805 632,85	1 763 193,27			42 439,58
6288	Autres	2 091 326,56	1 940 558,91			150 767,65
63512	Taxes foncieres	887 271,00	639 319,98			247 951,02
63513	Autres impots locaux	3 180,00	3 180,00			
6355	Taxes et impots sur les vehicules	21 564,00	8 435,50			13 128,50
6358	Autres droits	7 470,00	1 332,26			6 137,74
637	Autres impots taxes+versmts assimilés	17 160,00	14 291,21			2 868,79
012	Charges de personnel et frais assimilés	71 073 939,74	70 512 485,61			561 454,13
6218	Autre personnel exterieur	83 326,00	66 957,53			16 368,47
6331	Versement de transport	677 987,55	676 387,37			1 600,18
6332	Cotisations versees au fnal	193 435,27	191 978,65			1 456,62
6336	Cotis.ctre national & ctres gestion fpt	385 956,45	382 266,58			3 689,87
64111	Remuneration principale	32 304 320,48	32 303 775,11			545,37
64112	Indemnité de residence	1 335 677,60	1 328 924,23			6 753,37
641181	Autres indemnités	4 311 348,08	4 184 372,27			126 975,81
641182	Primes de service	3 949 661,86	3 937 455,48			12 206,38
641183	Heures supplémentaires	959 230,10	920 248,33			38 981,77
64131	Remuneration principale	6 754 118,04	6 713 827,81			40 290,23
6417	Remuneration des apprentis	217 630,83	182 481,15			35 149,68
6451	Cotisations a l'urssaf	7 419 991,13	7 289 729,33			130 261,80
6453	Cotisations aux caisses de retraite	9 911 917,28	9 798 713,73			113 203,55
6454	Cotisations aux assedic	80,00	57,52			22,48
6456	Versement au fnc du supplement familial	35 712,00	35 712,00			
6457	Cotisat.sociales liees a l'apprentissage	12 209,44	9 829,00			2 380,44
6458	Cotisat.aux autres organismes sociaux	280,00	271,88			8,12
6472	Prestations familiales directes	12 090,35	12 090,35			
64731	Allocat.chomage versees directement	200 766,00	192 626,64			8 139,36
64832	Contribut.fonds compensation cpa	164 650,44	162 581,90			2 068,54
6488	Autres charges	2 143 550,84	2 122 198,75			21 352,09
014	Atténuation de produits	15 000,00	13 300,19			1 699,81
7396	Reverst et restit.s/impots s/spect.ccas)	15 000,00	13 300,19			1 699,81
65	Autres charges de gestion courante	33 748 772,32	33 360 214,45			388 557,87
651	Redev.concess.brevets,licences,procedes	629 110,00	570 590,43			58 519,57
6531	Indemnités	811 463,43	811 463,43			
6532	Frais de mission	30 000,00	27 153,02			2 846,98
6533	Cotisations de retraite	80 131,00	66 537,56			13 593,44
6535	Formation	32 800,00	16 568,03			16 231,97

SECTION DE FONCTIONNEMENT

III - VOTE DU BUDGET	III
SECTION DE FONCTIONNEMENT - DETAIL DES DEPENSES	A1

Chap/ art (1)	Libellé (1)	Crédits ouverts (BP+DM+ RAR N-1)	Crédits employés (ou restant à employer)			Crédits annulés
			Mandats émis	Charges rattachées	Restes à réaliser au 31/12	
654	Pertes sur creances irrecoverables	85 256,59	79 515,35			5 741,24
6555	Contribut.cnfpt (person.prive d'emploi)	18 259,57	14 457,87			3 801,70
6558	Autres contributions obligatoires	198 395,30	192 998,38			5 396,92
65733	Subventions de fonctionnement - depart.	24 392,00	24 392,00			
657351	Gfp de rattachement	3 500,00	3 500,00			
657358	Autres groupements	1 963 610,00	1 963 610,00			
657362	Ccas	11 697 500,00	11 697 500,00			
65737	Subv.fonct.autres ets publics locaux	4 660 604,00	4 660 450,00			154,00
65738	Autres organismes publics	246 278,08	238 211,65			8 066,43
6574	Subv.fonct.assoc.et autres pers.droit pr	13 186 670,84	12 915 497,44			271 173,40
658	Charges diverses de la gestion courante	80 801,51	77 769,29			3 032,22
656	Frais de fonctionnement des groupes d'élus	213 265,00	150 686,88			62 578,12
656131	Remuneration principale	127 246,00	101 886,66			25 359,34
656140	Cotisations a l'u.r.s.s.a.f	60 015,00	29 163,72			30 851,28
656141	Cotisations aux caisses de retraite	6 004,00	4 595,45			1 408,55
656142	Versement de transport	1 998,00	1 835,05			162,95
656143	Cotisations versees au fnal	1 001,00	495,37			505,63
656144	Cotis.ctre national et ctres gestion fpt	2 001,00	1 019,40			981,60
6562	Materiel, equipement et fournitures	15 000,00	11 691,23			3 308,77
TOTAL = DEPENSES DE GESTION DES SERVICES						
(a) = (011+012+014+65+656)		138 368 580,15	134 146 095,85	23 346,55		4 199 137,75

(1) Détailler les chapitres budgétaires par article conformément au plan de comptes appliqué par la commune ou l'établissement.

(2) Sauf le compte 621 retracé au sein du chapitre 012.

III - VOTE DU BUDGET	III
SECTION DE FONCTIONNEMENT - DETAIL DES DEPENSES	A1

Chap/ art (1)	Libellé (1)	Crédits ouverts (BP+DM+ RAR N-1)	Crédits employés (ou restant à employer)			Crédits annulés
			Mandats émis	Charges rattachées	Restes à réaliser au 31/12	
66	Charges financières (b)	371 400,00	233 376,39	74 769,94		63 253,67
668	Autres charges financières	21 835,11	19 356,86			2 478,25
66111	Intérêts réglés à l'échéance	367 864,89	349 700,13			18 164,76
66112	Intérêts - Rattachement des ICNE	-18 300,00	-135 680,60	74 769,94		42 610,66
	Calcul du 66112 (2) Montant des ICNE de l'exercice= 74 769,94 Montant de l'exercice N-1 = 135 680,60					
67	Charges exceptionnelles (c)	550 378,15	389 458,26			160 919,89
6711	Int.moratoires et penalites sur marches	298,42	298,42			
6714	Bourses et prix	35 155,50	30 146,04			5 009,46
6718	Autres charges except.s/operations gest.	145 454,82	142 448,97			3 005,85
673	Titres annules (sur exercices anter.)	217 873,69	215 769,11			2 104,58
67441	Subv.versees budgets annexes et regies	150 000,00				150 000,00
678	Autres charges exceptionnelles	1 595,72	795,72			800,00
68	Dotations aux provisions (d) (3)					
022	Dépenses imprévues (e)					
TOTAL DES DEPENSES REELLES = a+b+c+d+e		139 290 358,30	134 768 930,50	98 116,49		4 423 311,31

023	Virement à la section d'investissement	8 199 840,58				
042	Opérations d'ordre de transfert entre sections (4), (5), (6)	6 234 280,00	8 810 103,68			1 150 701,65
675	Valeurs comptables des immob.financieres		1 778 318,65			
676	Differ.sur realisations transf.en invest		1 948 206,68			
6811	Dotations amort.immob.incorp.et corp.	6 234 280,00	5 083 578,35			1 150 701,65
TOTAL DES PRELEVEMENTS AU PROFIT DE LA SECTION D'INVESTISSEMENT		14 434 120,58	8 810 103,68			1 150 701,65

043	Opé; d'ordre à l'intérieur de la section de fonct.(7)					
TOTAL DES DEPENSES D'ORDRE		14 434 120,58	8 810 103,68			1 150 701,65

TOTAL DES DEPENSES DE FONCTIONNEMENT DE L'EXERCICE (=total des opérations réelles et d'ordre)		153 724 478,88	143 579 034,18	98 116,49		5 574 012,96
--	--	-----------------------	-----------------------	------------------	--	---------------------

Pour information
D 002 Déficit de fonctionnement reporté de N-1

- (1) Détailler les chapitres budgétaires par article conformément au plan de comptes appliqué par la commune ou l'établissement.
(2) Si le mandatement des ICNE de l'exercice est inférieur au montant de l'exercice N-1, le montant de compte 66112 sera négatif.
(3) Si la commune ou l'établissement applique le régime des provisions semi-budgétaires.
(4) Cf. définitions du chapitre des opérations d'ordre, DF 042 = RI 040.
(5) Dont 675 et 676
(6) Si la commune ou l'établissement applique le régime des provisions budgétaires.
(7) Chapitre destiné à retracer les opérations particulières telles que les opérations de stocks ou liées à la tenue d'un inventaire permanent simplifié.

III - VOTE DU BUDGET	III
SECTION DE FONCTIONNEMENT - DETAIL DES RECETTES	A2

Chap/ art (1)	Libellé (1)	Crédits ouverts (BP+DM+RAR N-1)	Crédits employés (ou restant à employer)			Crédits annulés
			Titres émis	Produits rattachés	Restes à réaliser au 31/12	
013	Atténuation des charges	515 250,00	522 239,44			-6 989,44
6419	Rembours.sur remunerations du personnel	515 250,00	522 239,44			-6 989,44
70	Produits des services, du domaine et ventes ...	7 103 417,75	7 105 242,28			-1 824,53
70311	Concession cimetières (produit net)	101 200,00	94 429,40			6 770,60
70321	Droits stationmt et loc. s/voie publique	2 155 560,00	2 703 513,00			-547 953,00
70323	Redevance d'occupation du domaine public	1 056 122,00	1 125 360,87			-69 238,87
7035	Locations droits de chasse et de peche	900,00	366,72			533,28
70388	Autres redevances et recettes diverses	200,00				200,00
704	Travaux	212 000,00	211 689,66			310,34
705	Etudes	1 000,00	641,31			358,69
70621	Redev.et droits entree serv.culturel	202 400,00	107 330,00			95 070,00
70631	Redev.et droits serv.a caract.sportif	667 800,00	714 941,36			-47 141,36
7064	Taxes de desinfection (serv.d'hygiene)	50,00				50,00
7067	Redev./ droits serv.periscol.et enseign.	1 896 290,00	1 599 343,38			296 946,62
70688	Autres prestations de services	17 600,00	17 956,74			-356,74
7083	Locations diverses (autres qu'immeubles)	17 204,00	17 442,94			-238,94
70841	Aux budgets annexes regies municip.ccas	286 000,00	308 287,52			-22 287,52
70876	Par le gfp de rattachement	432 778,75	160 375,83			272 402,92
70878	Rembt frais par d'autres redevables	6 663,00	3 795,92			2 867,08
7088	Autres produits activites annexes abts	49 650,00	39 767,63			9 882,37
73	Impôts et taxes	86 756 101,00	87 406 299,50			-650 198,50
7311	Contributions directes	49 384 000,00	49 967 038,00			-583 038,00
7321	Attributions de compensation	29 808 120,00	29 808 116,00			4,00
7322	Dotation de solidarite communautaire	3 220 000,00	3 220 032,00			-32,00
7351	Taxe sur l'electricite	750 000,00	555 042,00			194 958,00
7362	Taxe de sejour	400 000,00	286 878,94			113 121,06
7363	Impots sur les spectacles	33 000,00	39 900,56			-6 900,56
7368	Taxe locale sur la publicite exterieure	126 880,00	143 974,45			-17 094,45
7381	Taxe ad.droits mut.ou taxe publ.fonciere	3 000 000,00	3 316 475,55			-316 475,55
7382	Permis de chasser	101,00				101,00
7388	Autres taxes diverses	34 000,00	68 842,00			-34 842,00
74	Dotations et participations	41 274 536,99	40 724 759,10			549 777,89
7411	Dgf - dotation forfaitaire	29 596 434,00	29 102 969,00			493 465,00
74123	Dotation de solidarite urbaine	4 700 000,00	4 801 753,00			-101 753,00
74127	Dotation nationale de perequation		236 201,00			-236 201,00
745	Dotation spec.au titre des instituteurs	40 000,00	36 504,00			3 496,00
746	Dotation generale de decentralisation	577 667,00	583 871,00			-6 204,00
74718	Participations - autres	983 576,64	537 672,49			445 904,15
7473	Participations departements	168 491,35	213 869,54			-45 378,19
74741	Communes membres du gfp	82 000,00	68 100,00			13 900,00
74748	Autres communes	29 000,00	27 200,00			1 800,00
7478	Participations autres organismes	148 666,00	132 039,64			16 626,36
7482	Compens.p.perte taxe add.droits mutation	10 000,00	9 160,00			840,00
74832	Attribution fonds depart. taxe prof.	520 000,00	455 826,89			64 173,11
74833	Etat - compensation au titre taxe prof.	1 709 744,00	1 545 559,00			164 185,00
74834	Etat - compens.titre exoner.taxes fonc.	439 352,00	431 781,00			7 571,00
74835	Etat - compens.titre exoner.taxe habit.	2 133 606,00	2 282 622,00			-149 016,00
7488	Autres attributions et participations	136 000,00	259 630,54			-123 630,54
75	Autres produits de gestion courante	6 193 622,84	5 712 867,66			480 755,18
751	Redev. pour concessions,brevets,licences	158 080,00	161 894,71			-3 814,71
752	Revenus des immeubles	2 349 452,50	2 026 024,58			323 427,92
757	Redevances versees/fermiers & conces.	1 957 979,00	1 713 170,96			244 808,04
758	Produits divers de gestion courante	1 728 111,34	1 811 777,41			-83 666,07
TOTAL = RECETTES DE GESTION DES SERVICES						
(a) = 70+73+74+75+013		141 842 928,58	141 471 407,98			371 520,60

(1) Détailler les chapitres budgétaires par article conformément au plan de comptes appliqué par la commune ou l'établissement.

III - VOTE DU BUDGET	III
SECTION DE FONCTIONNEMENT - DETAIL DES RECETTES	A2

Chap/ art (1)	Libellé (1)	Crédits ouverts (BP+DM+RAR N-1)	Crédits employés (ou restant à employer)			Crédits annulés
			Titres émis	Produits rattachés	Restes à réaliser au 31/12	
76	Produits financiers (b)	8 840 984,00	9 068 438,86			-227 454,86
761	Produits de participations	8 500 000,00	8 500 000,00			
764	Revenus des valeurs mobilières de placmt	2 504,00	16 922,75			-14 418,75
768	Autres produits financiers	338 450,00	551 487,46			-213 037,46
7621	Intérêts encaissés à l'échéance	30,00	28,65			1,35
7622	Intérêts - Rattachement des ICNE					
	Calcul du 7622					
	Montant des ICNE de l'exercice=					
	Montant de l'exercice N-1=					
77	Produits exceptionnels (c)	522 886,13	3 116 614,62			303 633,31
7711	Dedits et pénalités perçus	2 597,59	16 672,81			-14 075,22
7714	Recouvrem.s/creances adm.en non-valeur	574,00	3 280,34			-2 706,34
7718	Autres produits except.s/oper.gestion	197 321,00	44 974,13			152 346,87
773	Mandats annulés (sur exerc.anterieurs)	4,00	4 659,56			-4 655,56
775	Produits des cessions d'immobilisations		2 897 361,80			
7788	Produits exceptionnels divers	322 389,54	149 665,98			172 723,56
78	Reprises sur provisions (d) (2)					
TOTAL RECETTES REELLES = a+b+c+d		151 206 798,71	153 656 461,46			447 699,05

042	Opérations d'ordre de transfert entre sections (3), (4), (5)	544 579,58	1 373 743,11			
722	Immobilisations corporelles	383 997,17	383 997,17			
776	Diff.s/realis.reprises au cpte resultat		829 163,53			
777	Quote-part subv.inv.transf.cpte resultat	122 281,79	122 281,79			
7811	Reprise sur amort.immob.incorp.et corp.	38 300,62	38 300,62			
043	Opé. d'ordre à l'intérieur de la sect. de fonct. (6)					
TOTAL DES RECETTES D'ORDRE		544 579,58	1 373 743,11			

TOTAL DES RECETTES DE FONCTIONNEMENT DE L'EXERCICE (=Total des opérations réelles et d'ordre)	151 751 378,29	155 030 204,57			447 699,05
--	-----------------------	-----------------------	--	--	-------------------

Pour information	
R 002 Excédent de fonctionnement reporté N-1	1 973 100,59

(1) Détailler les chapitres budgétaires par article conformément au plan de comptes appliqué par la commune ou l'établissement.

(2) Si la commune ou l'établissement applique le régime des provisions semi-budgétaires;

(3) Cf. définitions du chapitre des opérations d'ordre, RF 042 = DI 040.

(4) Dont 776

(5) Si la commune ou l'établissement applique le régime des provisions budgétaires.

(6) Chapitre destiné à retracer les opérations particulières telles que les opérations de stocks ou liées à la tenue d'un inventaire permanent simplifié.

SECTION D' INVESTISSEMENT

III - VOTE DU BUDGET	III
SECTION D'INVESTISSEMENT - DETAIL DES DEPENSES	B1

Chap/ art(1)	Libellé (1)	Crédits ouverts (BP+DM+RAR N-1)	Mandats émis	Restes à réaliser au 31/12	Crédits annulés
010	Stocks				
20	Immobilisations incorporelles (sauf opérations et 204)	4 106 596,88	1 231 475,72	1 139 008,09	1 736 113,07
2031	Frais d'etudes	2 520 639,29	962 607,79	664 147,78	893 883,72
205	Concessions et droits similaires,brevets	1 585 957,59	268 867,93	474 860,31	842 229,35
204	Subventions d'équipement versées (hors opérations)	7 879 166,07	5 035 925,84	1 911 933,96	931 306,27
20411	Subventions d'equipement - etat	168 074,00			168 074,00
204141	Communes membres du gfp	35 707,42		35 707,42	
204151	Gfp de rattachement	4 251 119,00	3 834 704,00		416 415,00
20417	Autres etablissements publics locaux	99 157,90	90 909,88	8 248,02	
20418	Autres organismes publics	2 469 229,58	1 025 875,40	1 141 493,00	301 861,18
2042	Subv.equipt personnes droit prive	855 878,17	84 436,56	726 485,52	44 956,09
21	Immobilisations corporelles (hors opérations)	11 397 960,97	5 000 162,90	4 359 932,40	2 037 865,67
2111	Terrains nus	1 294 083,82	22 227,80	843 863,98	427 992,04
2112	Terrains de voirie	1 103 525,27	1 373,50	1 102 090,02	61,75
2113	Terrains aménages autres que voirie	18 372,19	16 500,00	1 372,19	500,00
2115	Terrains bâtis	183 108,13	168 487,11		14 621,02
2128	Autres agencés et aménagés de terrains	1 113 908,83	742 617,52	337 679,45	33 611,86
2135	Instal.gles agencements aménagements	269 860,00	2 313,00	266 961,28	585,72
2138	Autres constructions	1 193 900,00	910 000,00	110 000,00	173 900,00
21538	Autres reseaux	35 204,47	24 653,45	6 611,25	3 939,77
21571	Matériel roulant	98 463,60	23 322,00	75 140,00	1,60
2158	Autres install. matériel et out.techn.	625 143,57	411 419,88	103 627,30	110 096,39
2161	Oeuvres et objets d'art	4 618,71	4 618,71		
2162	Fonds anciens des biblioth. et musées	33 655,00	32 274,20	1 296,00	84,80
2182	Matériel de transport	1 139 224,90	407 140,49	731 481,36	603,05
2183	Matériel de bureau et mat. informatique	856 835,18	684 924,81	120 303,94	51 606,43
2184	Mobilier	332 478,88	241 833,98	53 688,03	36 956,87
2188	Autres immobilisations corporelles	3 095 578,42	1 306 456,45	605 817,60	1 183 304,37
22	Immobilisations reçues en affectation (hors opérations)				
23	Immobilisations en cours (hors opération)	59 601 971,95	32 428 909,12	16 232 279,04	10 940 783,79
2312	Terrains	2 058 013,77	813 315,12	292 185,70	952 512,95
2313	Constructions	21 780 243,05	11 216 922,24	6 351 158,28	4 212 162,53
2315	Instal.matériel et outillage techniques	35 579 632,88	20 271 507,29	9 532 786,70	5 775 338,89
2316	Restaurat.collections et oeuvres d'art	46 060,00	30 569,64	15 292,54	197,82
2318	Autres immobilisations corpor.en cours	88 509,40	87 163,27	774,54	571,59
238	Avances versées sur cdes immob.corp.	49 512,85	9 431,56	40 081,28	0,01
	Opérations d'équipement n°... (2)				
Total des dépenses d'équipement		82 985 695,87	43 696 473,58	23 643 153,49	15 646 068,80
10	Dotations, fonds divers et réserves				
13	Subventions d'investissement	315 343,26	56 559,91	258 783,35	
1345	Particip.pour non réalis. aires stat.	51 743,26	51 743,26		
1388	Autres	263 600,00	4 816,65	258 783,35	
16	Emprunts et dettes assimilées	22 336 725,00	14 545 007,95	6 403 019,00	1 388 698,05
1641	Emprunts en euros	1 730 000,00	1 724 973,95		5 026,05
16449	Oper.affer.option tirage s/ligne tresor.	7 774 900,00		6 402 859,00	1 372 041,00
165	Depots et cautionnements recus	11 825,00	3 410,00	160,00	8 255,00
1678	Autres emprunts et dettes	12 820 000,00	12 816 624,00		3 376,00

SECTION D' INVESTISSEMENT

III - VOTE DU BUDGET	III
SECTION D'INVESTISSEMENT - DETAIL DES DEPENSES	B1

Chap/ art(1)	Libellé (1)	Crédits ouverts (BP+DM+RAR N-1)	Mandats émis	Restes à réaliser au 31/12	Crédits annulés
18	Compte de liaison : affectation à				
26	Participations et créances rattachées à des particip.				
27	Autres immobilisations financières	30 030 000,00	30 030 000,00		
2731	Comptes de placements remunerés	30 030 000,00	30 030 000,00		
020	Dépenses imprévues				
Total des dépenses financières		52 682 068,26	44 631 567,86	6 661 802,35	1 388 698,05

45...1..	Opé. pour compte de tiers n°... (3)				
4541	Trav.d'office pour cpte de tiers (dep.)	5 019,98		5 019,98	
458	Operations d'investissement sous mandat	22 638 380,68	17 089 719,61	5 548 661,07	
4581	Operations sous mandat (depenses)	16 428 064,48	3 253 105,03	13 174 959,45	
Total des dépenses d'opérations pour compte de tiers		39 071 465,14	20 342 824,64	18 728 640,50	

TOTAL DES DEPENSES REELLES	174 739 229,27	108 670 866,08	49 033 596,34	17 034 766,85
-----------------------------------	-----------------------	-----------------------	----------------------	----------------------

(1) Détailler les chapitres budgétaires par article conformément au plan de comptes appliqué par la commune ou l'établissement.

(2) Voir état III B3 pour le détail des opérations d'équipement.

(3) Voir annexe IV A9 pour le détail des opérations pour compte de tiers.

III - VOTE DU BUDGET	III
SECTION D'INVESTISSEMENT - DETAIL DES DEPENSES	B1

Chap/art(1)	Libellé (1)	Crédits ouverts (BP+DM+RAR N-1)	Mandats émis	Restes à réaliser au 31/12	Crédits annulés
040	Opérations d'ordre transfert entre sections (2)	544 579,58	1 373 743,11		
	Reprises sur autofinancement antérieur	160 582,41	989 745,94		
13911	Etat et établissements nationaux	1 032,82	1 032,82		
13912	Regions	877,98	877,98		
13918	Autres	120 370,99	120 370,99		
15...	Provisions pour risques et charges (3)				
192	Plus ou moins-values s/cessions d'immob.		829 163,53		
2805	Amort. concessions et droits similaires	10 015,64	10 015,64		
281571	Amort.materiel de voirie - roulant	8 401,72	8 401,72		
28182	Amort.materiel de transport	19 413,26	19 413,26		
28183	Amort. mat. bureau et mat. informatique	470,00	470,00		
29,,,	Provisions pour dépréciation des immobilisations(3)				
39,,,	Provisions pour dépréciation des stocks en cours (3)				
49...	Provisions pour dépréciation des comptes de tiers (3)				
59...	Provisions pour dépréciation des comptes financiers (3)				
	Charges transférées (4)	383 997,17	383 997,17		
2315	Instal.materiel et outillage techniques	383 997,17	383 997,17		
041	Opérations patrimoniales (5)				
TOTAL DES DEPENSES D'ORDRE		544 579,58	1 373 743,11		

TOTAL DES DEPENSES D'INVESTISSEMENT DE L'EXERCICE (=Total des opérations réelles et d'ordre)	175 283 808,85	110 044 609,19	49 033 596,34	17 034 766,85
---	-----------------------	-----------------------	----------------------	----------------------

Pour information	
D 001 Solde d'exécution négatif reporté de N-1	42 697 893,81

(1) Détailler les chapitres budgétaires par article conformément au plan de comptes appliqué par la commune ou l'établissement.

(2) Cf. définitions du chapitre des opérations d'ordre, *DI 040 = RF 042*.

(3) Si la commune ou l'établissement applique le régime des provisions budgétaires;

(4) Dont 192

(5) Cf. définitions du chapitre des opérations d'ordre, *DI 041 = RI 041*.

III - VOTE DU BUDGET	III
SECTION D'INVESTISSEMENT - DETAIL DES RECETTES	B2

Chap/art(1)	Libellé (1)	Crédits ouverts (BP+DM+ RAR N-1)	Titres émis	Restes à réaliser au 31/12	Crédits annulés
010	Stocks				
13	Subventions d'investissement	2 761 454,50	2 185 594,50	65 000,00	510 860,00
1328	Autres	115 000,00		65 000,00	50 000,00
1342	Amendes de police	2 500 000,00	2 039 140,00		460 860,00
1345	Particip.pour non realis. aires stat.	146 454,50	146 454,50		
16	Emprunts et dettes assimilées	7 786 725,00	4 805,00	6 403 019,00	1 378 901,00
16449	Oper.affer.option tirage s/ligne tresor.	7 774 900,00		6 402 859,00	1 372 041,00
165	Depots et cautionnements recus	11 825,00	4 805,00	160,00	6 860,00
20	Immobilisations incorporelles (sauf 204)				
204	Subventions d'équipement versées				
21	Immobilisations corporelles				
22	Immobilisations reçues en affectation				
23	Immobilisations en cours	119 963,58	119 963,58		
2315	Instal. materiel et outillage technique	119 963,58	119 963,58		
Total des recettes d'équipement		10 668 143,08	2 310 363,08	6 468 019,00	1 889 761,00

10	Dotations, fonds divers et réserves	74 671 236,07	74 656 245,07		14 991,00
10222	F.c.t.v.a.	9 624 378,95	9 624 378,95		
10223	Taxe locale d'equipement	521 979,00	506 988,00		14 991,00
1068	Excedents fonctionnement capitalises	64 524 878,12	64 524 878,12		
138	Autres subventions d'investiss. non transférables	21 141 016,66	4 565 076,74	3 965 701,57	12 610 238,35
1381	Etat et etablissements nationaux	13 151 534,58	2 940 368,22	2 312 255,28	7 898 911,08
1382	Regions	55 196,16	20 000,00		35 196,16
1383	Departements	4 209 630,34	1 246 843,23	2 287,50	2 960 499,61
1384	Communes	40 000,00		35 870,00	4 130,00
1385	Groupements de collectivites	533 000,00		33 000,00	500 000,00
1387	Budg.communaut.et fonds structurels	2 354 000,00		1 172 500,00	1 181 500,00
1388	Autres	797 655,58	357 865,29	409 788,79	30 001,50
18	Compte de liaison : affectation à				
26	Participations et créances rattachées à des particip.				

III - VOTE DU BUDGET	III
SECTION D'INVESTISSEMENT - DETAIL DES RECETTES	B2

Chap/art(1)	Libellé (1)	Crédits ouverts (BP+DM+ RAR N-1)	Titres émis	Restes à réaliser au 31/12	Crédits annulés
27	Autres immobilisations financières	52 632 130,00	49 352 073,52	3 280 000,00	56,48
272	Titres immobilisés (droits de créance)	3 280 000,00		3 280 000,00	
2731	Comptes de placements rémunérés	45 000 000,00	45 000 000,00		
275	Dépôts et cautionnements versés	950,00	950,00		
27638	Autres établissements publics	2 300,00	2 243,52		56,48
2764	Créances s/particuliers et autres pers.	4 348 880,00	4 348 880,00		
024	Produits des cessions d'immobilisation	12 305 553,85		5 905 668,00	
024	Produits des cessions d'immobilisations	12 300 153,85		5 905 668,00	
024	Produits des cessions d'immobilisations	5 400,00			
Total des recettes financières		160 749 936,58	128 573 395,33	13 151 369,57	12 625 285,83

45...2..	Opé. pour compte de tiers n°... (2)				
4542	Trav.d'office pour cpte de tiers (rec.)	80 588,41	11 491,41	69 097,00	
458	Opérations d'investissement sous mandat	16 465 093,39	13 859 552,46	2 605 540,93	
4582	Opérations sous mandat (recettes)	15 583 820,62	4 450 680,57	11 133 140,05	
Total des recettes d'opérations pour compte de tiers		32 129 502,42	18 321 724,44	13 807 777,98	

TOTAL DES RECETTES REELLES	203 547 582,08	149 205 482,85	33 427 166,55	14 515 046,83
-----------------------------------	-----------------------	-----------------------	----------------------	----------------------

(1) Détailler les chapitres budgétaires par article conformément au plan de comptes appliqué par la commune ou l'établissement

(2) Voir annexe IV A 9 pour le détail des opérations pour compte de tiers.

(3) Voir état III B3 pour le détail des opérations d'équipement.

III - VOTE DU BUDGET	III
SECTION D'INVESTISSEMENT - DETAIL DES RECETTES	B2

Chap / art(1)	Libellé (1)	Crédits ouverts (BP+DM+RAR N-1)	Titres émis	Restes à réaliser au 31/12	Crédits annulés
021	Virement de la section de fonctionnement	8 199 840,58			
040	Opérations d'ordre de transfert entre sections (2) (3)	6 234 280,00	8 810 103,68		1 150 701,65
192	Plus ou moins-values s/cessions d'immob.		1 948 206,68		
2111	Terrains nus		1,00		
2112	Terrains de voirie		25 838,83		
2113	Terrains aménagés autres que voirie		20 894,58		
2115	Terrains bâtis		33 990,66		
2132	Immeubles de rapport		559 228,36		
2135	Instal.générales,agencements,amenag.		317 000,00		
2138	Autres constructions		157 690,83		
2182	Matériel de transport		663 674,39		
2802	Frais liés à réalis. doc. urbanisme	16 758,00	16 757,38		0,62
28031	Frais d'études	212 743,00	211 508,92		1 234,08
280411	Etat	49 666,00	49 666,00		
280414	Communes	1 739,00	1 739,00		
280415	Groupements de collectivités	227 554,00	227 554,00		
280417	Autres ets publics locaux	6 183,00	6 182,21		0,79
280418	Autres organismes publics	1 297 298,00	187 297,25		1 110 000,75
28042	Subv. équipte personnes droit privé	981 615,00	981 614,45		0,55
2805	Amort. concessions et droits similaires	278 141,00	278 140,97		0,03
281571	Amort.matériel de voirie - roulant	276 753,00	276 752,62		0,38
281578	Amort.autre mat.et outillage de voirie	32 740,00	26 133,21		6 606,79
28158	Autres instal. matériel et out.techn.	283 778,00	290 383,63		-6 605,63
28181	Inst.générales,agencements,aménagement	2 389,00	2 388,86		0,14
28182	Amort.matériel de transport	618 186,00	605 147,37		13 038,63
28183	Amort. mat. bureau et mat. informatique	557 388,00	557 387,62		0,38
28184	Amort.mobilier	246 568,00	249 267,32		-2 699,32
28188	Autres immobilisations corporelles	1 144 781,00	1 115 657,54		29 123,46
TOTAL DES PRELEVEMENTS PROVENANT DE LA SECTION DE FONCTIONNEMENT		14 434 120,58	8 810 103,68		1 150 701,65
041	Opérations patrimoniales (4)				
TOTAL DES RECETTES D'ORDRE		14 434 120,58	8 810 103,68		1 150 701,65
TOTAL DES RECETTES D'INVESTISSEMENT DE L'EXERCICE (= Total des opérations réelles et d'ordre)		217 981 702,66	158 015 586,53	33 427 166,55	15 665 748,48

Pour information	
R 001 Solde d'exécution positif reporté de N-1	

(1) Détailler les chapitres budgétaires par article conformément au plan de comptes appliqué par la commune ou l'établissement.

(2) Cf. définitions du chapitre des opérations d'ordre, RI 040 = DF-042.

(3) Si la commune ou l'établissement applique le régime des provisions budgétaires;

(4) Cf. définitions du chapitre des opérations d'ordre, DI 041 = RI 041.

IV - ANNEXES	IV
ELEMENTS DU BILAN	
PRESENTATION CROISEE PAR FONCTION	A1

A1 - PRESENTATION CROISEE PAR FONCTION (1)

(2)	Libellé	Non ventilables 01	0 Services généraux des administrations (sauf 01)	1 Sécurité et salubrité publiques	2 Enseignement et formation	3 Culture	4 Sport et jeunesse	5 Interventions sociales et santé	6 Famille	7 Logement	8 Aménagement et services urbains, environnement	9 Action économique	TOTAL
-----	---------	--------------------	---	-----------------------------------	-----------------------------	-----------	---------------------	-----------------------------------	-----------	------------	--	---------------------	-------

FONCTIONNEMENT

DEPENSES		9 658 395,15	40 624 627,28	7 075 981,50	13 483 128,19	14 510 366,32	14 233 067,16	13 249 472,72			27 475 979,90	3 366 132,45	143 677 150,67
Réalisations (3)		9 658 395,15	40 624 627,28	7 075 981,50	13 483 128,19	14 510 366,32	14 233 067,16	13 249 472,72			27 475 979,90	3 366 132,45	143 677 150,67
6042	Achat prest.serv.(sauf ter.a amener)				972 206,10								972 206,10
60611	Eau et assainissement		121 496,78	53,58	101 891,16	4 090,19	318 386,95	35 027,22			139 914,63	11 369,80	732 230,31
606120	Energie - electricite		1 428 277,66								1 211 740,56		2 640 018,22
606121	Gaz de ville		1 235 998,22										1 235 998,22
60613	Chauffage urbain										1 339 946,83		1 339 946,83
60621	Combustibles		69 982,02										69 982,02
60622	Carburants		716 639,21										716 639,21
60623	Alimentation		2 326,51	1 288,30	15 107,42						3 387,37		22 109,60
60628	Autres fournitures non stockees		1 128 368,79	87 544,57	163 715,58	12 876,90	119 665,72	3 907,32			401 471,96	2 079,29	1 919 630,13
60631	Fournitures d'entretien		9 055,70	65 041,42	60 539,36		6 038,68				78 917,97		219 593,13
60632	Fournitures de petit equipement		133 754,84	3 779,49	113 667,05	3 201,44	77 546,09	2 565,45			348 855,52	5 659,85	689 029,73
60633	Fournitures de voirie		24 766,57								806 709,30		831 475,87
60636	Vetements de travail		314 612,80	4 549,10									319 161,90
6064	Fournitures administratives		184 976,65	1 679,46	7 417,24	2 751,73	2 549,05	659,83			8 697,92	924,67	209 656,55
6065	Livres, disques, casset.(bibl./mediat.)					82 608,74							82 608,74
6067	Fournitures scolaires				338 316,77								338 316,77
6068	Autres matieres et fournitures					56 041,45							56 041,45
611	Contrats prest.service avec entreprises		1 216,05	5 995,40			190 000,00				49 369,42		246 580,87
6132	Locations immobilieres		453 725,06								326 470,43	39 999,37	820 194,86
6135	Locations mobilieres		376 818,83	3 128,80	41 868,83	56 971,20	41 481,55	49 215,31			33 179,63	279,98	602 944,13
614	Charges locatives et de copropriete		110 340,41				1 470,00					416,10	112 226,51
61521	Terrains		2 290,34				10 146,07				770 687,29		783 123,70
61522	Batiments		198 614,33		66 157,21	48 971,50	69 868,11				932,88	2 274,80	386 818,83
61523	Voies et reseaux		10 717,06		9 826,40	278,07	5 181,63				1 159 423,17	8 122,63	1 193 548,96
61551	Materiel roulant		119 386,04	1 185,19									120 571,23
61558	Autres biens mobiliers		17 240,08	91 474,74	26 746,50	5 713,16	9 451,16				244 617,91	2 049,93	397 293,48
6156	Maintenance		861 762,39	1 406,14	36 943,34	9 207,53	25 033,44				40 873,85	4 982,54	980 209,23
616	Primes d'assurances		830 725,52										830 725,52
617	Etudes et recherches		59 880,66	2 500,00		2 500,00					15 570,55	115 862,50	196 313,71
6182	Documentation generale et technique		95 055,96	2 900,40	3 534,04	5 507,86	1 966,08	1 067,00			9 322,51	2 269,25	121 623,10
6184	Versements a des organismes de formation		193 902,76					10 800,00			1 375,40		206 078,16
6185	Frais de colloques et seminaires		3 014,70								1 554,80		4 569,50
6188	Autres frais divers		12 028,77			350,92							12 379,69
6218	Autre personnel exterieur				10 407,83	22 092,71						34 456,99	66 957,53
6225	Indemnites au comptable et regisseurs		17 880,94										17 880,94
6226	Honoraires		247 971,99	47 685,90			11 066,19				291 899,85	4 102,28	602 726,21
6227	Frais d'actes et de contentieux		100 210,20										100 210,20

IV - ANNEXES													IV
ELEMENTS DU BILAN													
PRESENTATION CROISEE PAR FONCTION													A1

A1 - PRESENTATION CROISEE PAR FONCTION (1)

(2)	Libellé	Non ventilables 01	0 Services généraux des administrations (sauf 01)	1 Sécurité et salubrité publiques	2 Enseignement et formation	3 Culture	4 Sport et jeunesse	5 Interventions sociales et santé	6 Famille	7 Logement	8 Aménagement et services urbains, environnement	9 Action économique	TOTAL
6228	Divers		226 244,35				129 808,16						356 052,51
6231	Annonces et insertions		117 772,35		2 822,56						4 881,22		125 476,13
6232	Fetes et ceremonies		358 241,93	5 706,66	20 011,90	1 318 031,40	316 160,83	1 099,71			174 174,46	2 967,34	2 196 394,23
6233	Foires et expositions		4 988,13										4 988,13
6236	Catalogues et imprimés		8 103,94	24 950,12	3 617,87	28 838,66					10 329,98		75 840,57
6237	Publications		32 498,53			7 675,13						101,21	40 274,87
6238	Divers		1 025 067,39	2 831,28		11 823,82	43 869,28				26 174,13	1 575,97	1 111 341,87
6241	Transports de biens					2 288,79					8 360,04		10 648,83
6247	Transports collectifs		5 307,61		340 809,73		93 271,50					12 000,00	451 388,84
6248	Divers		19,73	180,00							20 453,46		20 653,19
6251	Voyages et déplacements		32 224,15										32 224,15
6255	Frais de deménagement		2 312,69										2 312,69
6256	Missions		66 960,07										66 960,07
6261	Frais d'affranchissement		270 605,94		815,03							2 865,50	274 286,47
6262	Frais de telecommunications		562 237,45									262,80	562 500,25
627	Services bancaires et assimilés		386,62										386,62
6281	Concours divers (cotisations...)		82 903,08	2 610,00		12 147,00	1 540,00				39 002,69	33 678,94	171 881,71
6282	Frais gardiennage (eglise forets bois)			421,53		1 600,25	76 172,60	49 975,02					128 169,40
6283	Frais de nettoyage des locaux		13 702,10	293 546,89	817 370,28		599 162,52	36 403,70				3 007,78	1 763 193,27
6288	Autres		249 235,79			3 521,29	1 596 775,12	58 149,46			32 877,25		1 940 558,91
6331	Versement de transport		223 319,51	62 016,92	94 879,24	50 632,02	53 306,25				186 386,08	5 847,35	676 387,37
6332	Cotisations versees au fnal		62 391,86	17 215,43	29 033,24	14 135,40	15 089,83				52 498,72	1 614,17	191 978,65
6336	Cotis.ctre national & ctres gestion fpt		124 344,42	34 158,00	58 011,38	28 243,25	29 830,87				104 430,09	3 248,57	382 266,58
63512	Taxes foncieres		639 319,98										639 319,98
63513	Autres impots locaux				3 180,00								3 180,00
6355	Taxes et impots sur les vehicules		8 435,50										8 435,50
6358	Autres droits		411,16								921,10		1 332,26
637	Autres impots taxes+versmts assimilés		5 860,00				4 913,01				3 518,20		14 291,21
64111	Remuneration principale		10 432 073,14	3 154 313,89	3 393 674,87	2 455 576,08	2 578 066,98				10 008 395,65	281 674,50	32 303 775,11
64112	Indemnité de residence		345 516,77	166 765,65	135 792,81	109 262,43	126 768,70				432 613,73	12 204,14	1 328 924,23
641181	Autres indemnités		1 352 561,42	420 888,09	409 103,91	302 487,94	343 055,44				1 322 256,92	34 018,55	4 184 372,27
641182	Primes de service		1 567 181,72	633 009,94	253 687,08	213 754,63	239 995,90				1 005 192,49	24 633,72	3 937 455,48
641183	Heures supplémentaires		240 045,52	130 458,85	5 985,36	16 465,40	68 065,41				445 727,94	13 499,85	920 248,33
64131	Remuneration principale		2 347 887,41	237 496,32	2 418 996,46	496 929,52	593 400,28				577 008,36	42 109,46	6 713 827,81
6417	Remuneration des apprentis		44 053,77		58 824,83						79 602,55		182 481,15
6451	Cotisations a l'urssaf		2 352 236,91	619 008,97	1 301 080,92	526 696,89	572 058,72				1 858 499,93	60 146,99	7 289 729,33
6453	Cotisations aux caisses de retraite		3 255 069,45	934 191,60	1 089 502,81	739 583,12	781 591,87				2 912 832,59	85 942,29	9 798 713,73
6454	Cotisations aux assedic					57,52							57,52
6456	Versement au fnc du supplement familial		35 712,00										35 712,00
6457	Cotisat.sociales liees a l'apprentissage		2 419,97		3 484,57						3 924,46		9 829,00
6458	Cotisat.aux autres organismes sociaux					271,88							271,88

IV - ANNEXES	IV
ELEMENTS DU BILAN	
PRESENTATION CROISEE PAR FONCTION	A1

A1 - PRESENTATION CROISEE PAR FONCTION (1)

(2)	Libellé	Non ventilables 01	0 Services généraux des administrations (sauf 01)	1 Sécurité et salubrité publiques	2 Enseignement et formation	3 Culture	4 Sport et jeunesse	5 Interventions sociales et santé	6 Famille	7 Logement	8 Aménagement et services urbains, environnement	9 Action économique	TOTAL
6472	Prestations familiales directes		12 090,35										12 090,35
64731	Allocat.chomage versees directement		192 626,64										192 626,64
64832	Contribut.fonds compensation cpa		52 749,81	15 998,87	17 480,42	12 420,82	12 202,96				50 319,94	1 409,08	162 581,90
6488	Autres charges		2 122 198,75										2 122 198,75
651	Redev.concess.brevets,licences,procedes		13 613,32		500,00	26 351,60	447,21				529 038,04	640,26	570 590,43
6531	Indemnites		811 463,43										811 463,43
6532	Frais de mission		27 153,02										27 153,02
6533	Cotisations de retraite		66 537,56										66 537,56
6535	Formation		16 568,03										16 568,03
654	Pertes sur creances irrecouvrables		79 515,35										79 515,35
6555	Contribut.cnfpt (person.prive d'emploi)		14 457,87										14 457,87
6558	Autres contributions obligatoires		12 854,70		180 143,68								192 998,38
656131	Remuneration principale	101 886,66											101 886,66
656140	Cotisations a l'u.r.s.s.a.f	29 163,72											29 163,72
656141	Cotisations aux caisses de retraite	4 595,45											4 595,45
656142	Versement de transport	1 835,05											1 835,05
656143	Cotisations versees au fnal	495,37											495,37
656144	Cotis.ctre national et ctres gestion fpt	1 019,40											1 019,40
6562	Materiel, equipement et fournitures	11 691,23											11 691,23
65733	Subventions de fonctionnement - depart.											24 392,00	24 392,00
657351	Gfp de rattachement						3 500,00						3 500,00
657358	Autres groupements					1 963 610,00							1 963 610,00
657362	Ccas							11 697 500,00					11 697 500,00
65737	Subv.fonct.autres ets publics locaux					4 360 450,00						300 000,00	4 660 450,00
65738	Autres organismes publics		35 833,57		350,00	22 028,08		180 000,00					238 211,65
6574	Subv.fonct.assoc.et autres pers.droit pr		1 895 205,20		875 624,41	1 472 320,00	5 064 163,00	1 123 102,70			301 640,13	2 183 442,00	12 915 497,44
658	Charges diverses de la gestion courante		77 769,29										77 769,29
66111	Interets regles a l'echeance	349 700,13											349 700,13
66112	Interets - rattachement des icne	-60 910,66											-60 910,66
668	Autres charges financieres	19 356,86											19 356,86
6711	Int.moratoires et penalites sur marches	298,42											298,42
6714	Bourses et prix	30 146,04											30 146,04
6718	Autres charges except.s/operations gest.	142 448,97											142 448,97
673	Titres annules (sur exercices anter.)	215 769,11											215 769,11
675	Valeurs comptables des immob.financieres	1 778 318,65											1 778 318,65
676	Differ.sur realisations transf.en invest	1 948 206,68											1 948 206,68
678	Autres charges exceptionnelles	795,72											795,72
6811	Dotations amort.immob.incorp.et corp.	5 083 578,35											5 083 578,35
7396	Reverst et restit.s/impots s/spect.ccas)		13 300,19										13 300,19
	Restes à réaliser au 31/12												

IV - ANNEXES	IV
ELEMENTS DU BILAN	
PRESENTATION CROISEE PAR FONCTION	A1

A1 - PRESENTATION CROISEE PAR FONCTION (1)

(2)	Libellé	Non ventilables 01	0 Services généraux des administrations (sauf 01)	1 Sécurité et salubrité publiques	2 Enseignement et formation	3 Culture	4 Sport et jeunesse	5 Interventions sociales et santé	6 Famille	7 Logement	8 Aménagement et services urbains, environnement	9 Action économique	TOTAL
-----	---------	--------------------	---	-----------------------------------	-----------------------------	-----------	---------------------	-----------------------------------	-----------	------------	--	---------------------	-------

RECETTES		137 112 127,95	2 845 772,14	354 477,69	1 744 326,38	229 727,85	1 660 293,89	4 829 830,35		2 077 771,66	5 176 852,02	972 125,23	157 003 305,16
Réalisations (3)		137 112 127,95	2 845 772,14	354 477,69	1 744 326,38	229 727,85	1 660 293,89	4 829 830,35		2 077 771,66	5 176 852,02	972 125,23	157 003 305,16
002	Resultat de fonctionnement reporté	1 973 100,59											1 973 100,59
6419	Rembours.sur remunerations du personnel		522 239,44										522 239,44
70311	Concession cimetières (produit net)		94 429,40										94 429,40
70321	Droits stationmt et loc. s/voie publique										2 703 513,00		2 703 513,00
70323	Redevance d'occupation du domaine public		59 419,36				26 240,63				398 961,17	640 739,71	1 125 360,87
7035	Locations droits de chasse et de pêche		366,72										366,72
704	Travaux										211 689,66		211 689,66
705	Etudes		641,31										641,31
70621	Redev.et droits entree serv.culturel					107 330,00							107 330,00
70631	Redev.et droits serv.a caract.sportif						714 941,36						714 941,36
7067	Redev./ droits serv.periscol.et enseign.				1 599 343,38								1 599 343,38
70688	Autres prestations de services					1 568,71	16 332,93				55,10		17 956,74
7083	Locations diverses (autres qu'immeubles)		16 879,57								563,37		17 442,94
70841	Aux budgets annexes regies municip.ccas		308 287,52										308 287,52
70876	Par le gfp de rattachement		160 375,83										160 375,83
70878	Rembt frais par d'autres redevables		2 888,55					907,37					3 795,92
7088	Autres produits activités annexes abts		7 464,00			14 235,93					18 067,70		39 767,63
722	Immobilisations corporelles										383 997,17		383 997,17
7311	Contributions directes	49 967 038,00											49 967 038,00
7321	Attributions de compensation	29 808 116,00											29 808 116,00
7322	Dotation de solidarité communautaire	3 220 032,00											3 220 032,00
7351	Taxe sur l'électricité	555 042,00											555 042,00
7362	Taxe de séjour	286 878,94											286 878,94
7363	Impôts sur les spectacles	39 900,56											39 900,56
7368	Taxe locale sur la publicité extérieure											143 974,45	143 974,45
7381	Taxe ad.droits mut.ou taxe publ.foncier	3 316 475,55											3 316 475,55
7388	Autres taxes diverses	68 842,00											68 842,00
7411	Dgf - dotation forfaitaire	29 102 969,00											29 102 969,00
74123	Dotation de solidarité urbaine							4 801 753,00					4 801 753,00
74127	Dotation nationale de péréquation	236 201,00											236 201,00
745	Dotation spec.au titre des instituteurs	36 504,00											36 504,00
746	Dotation générale de décentralisation	583 871,00											583 871,00
74718	Participations - autres	17 409,00	414 446,08	23 330,86	12 016,55			10 000,00			60 470,00		537 672,49
7473	Participations départements		7 418,19		991,35		186 260,00					19 200,00	213 869,54
74741	Communes membres du gfp				67 100,00		1 000,00						68 100,00
74748	Autres communes				27 200,00								27 200,00

IV - ANNEXES	IV
ELEMENTS DU BILAN	
PRESENTATION CROISEE PAR FONCTION	A1

A1 - PRESENTATION CROISEE PAR FONCTION (1)

(2)	Libellé	Non ventilables 01	0 Services généraux des administrations (sauf 01)	1 Sécurité et salubrité publiques	2 Enseignement et formation	3 Culture	4 Sport et jeunesse	5 Interventions sociales et santé	6 Famille	7 Logement	8 Aménagement et services urbains, environnement	9 Action économique	TOTAL
7478	Participations autres organismes		77 848,14		28 191,50		26 000,00						132 039,64
7482	Compens.p.perte taxe add.droits mutation	9 160,00											9 160,00
74832	Attribution fonds depart. taxe prof.	455 826,89											455 826,89
74833	Etat - compensation au titre taxe prof.	1 545 559,00											1 545 559,00
74834	Etat - compens.titre exoner.taxes fonc.	431 781,00											431 781,00
74835	Etat - compens.titre exoner.taxe habit.	2 282 622,00											2 282 622,00
7488	Autres attributions et participations					104 251,60	155 378,94						259 630,54
751	Redev. pour concessions,brevets,licences											161 894,71	161 894,71
752	Revenus des immeubles		24 236,73			228,67	314 657,77			1 686 886,41	15,00		2 026 024,58
757	Redevances versees/fermiers & conces.		86 179,13				210 302,00	17 169,98			1 399 519,85		1 713 170,96
758	Produits divers de gestion courante		1 062 652,17	331 146,83	9 483,60	2 112,94	9 180,26			390 885,25		6 316,36	1 811 777,41
761	Produits de participations	8 500 000,00											8 500 000,00
7621	Produits autres immob.financ.encaisses	28,65											28,65
764	Revenus des valeurs mobilières de placmt	16 922,75											16 922,75
768	Autres produits financiers	551 487,46											551 487,46
7711	Dedits et pénalités perçus	16 672,81											16 672,81
7714	Recouvrem.s/creances adm.en non-valeur	3 280,34											3 280,34
7718	Autres produits except.s/oper.gestion	44 974,13											44 974,13
773	Mandats annulés (sur exerc.anterieurs)	4 659,56											4 659,56
775	Produits des cessions d'immobilisations	2 897 361,80											2 897 361,80
776	Diff.s/realis.reprises au cpte resultat	829 163,53											829 163,53
777	Quote-part subv.inv.transf.cpte resultat	122 281,79											122 281,79
7788	Produits exceptionnels divers	149 665,98											149 665,98
7811	Reprise sur amort.immob.incorp.et corp.	38 300,62											38 300,62
	Restes à réaliser au 31/12												
	SOLDE	127 453 732,80	-37 778 855,14	-6 721 503,81	-11 738 801,81	-14 280 638,47	-12 572 773,27	-8 419 642,37		2 077 771,66	-22 299 127,88	-2 394 007,22	13 326 154,49

IV - ANNEXES												IV
ELEMENTS DU BILAN												
PRESENTATION CROISEE PAR FONCTION												A1

A1 - PRESENTATION CROISEE PAR FONCTION (1)

(2)	Libellé	Non ventilables 01	0 Services généraux des administrations (sauf 01)	1 Sécurité et salubrité publiques	2 Enseignement et formation	3 Culture	4 Sport et jeunesse	5 Interventions sociales et santé	6 Famille	7 Logement	8 Aménagement et services urbains, environnement	9 Action économique	TOTAL
-----	---------	--------------------	---	-----------------------------------	-----------------------------	-----------	---------------------	-----------------------------------	-----------	------------	--	---------------------	-------

INVESTISSEMENT

DEPENSES		133 737 131,84	8 417 519,15	2 584 020,69	2 872 223,55	5 956 032,92	6 651 125,51	9 547 920,04			30 845 048,88	1 165 076,76	201 776 099,34
Réalisations (3)		108 605 472,34	3 984 374,02	1 922 277,76	2 306 449,75	3 531 620,07	4 878 156,61	4 372 297,82			22 541 383,66	600 470,97	152 742 503,00
001	Resultat d'investissement reporté	42 697 893,81											42 697 893,81
1345	Particip.pour non realis. aires stat.										51 743,26		51 743,26
1388	Autres											4 816,65	4 816,65
13911	Etat et établissements nationaux	1 032,82											1 032,82
13912	Regions	877,98											877,98
13918	Autres	120 370,99											120 370,99
1641	Emprunts en euros	1 724 973,95											1 724 973,95
16449	Oper.affer.option tirage s/ligne tresor.												
165	Depots et cautionnements recus	3 410,00											3 410,00
1678	Autres emprunts et dettes	12 816 624,00											12 816 624,00
192	Plus ou moins-values s/cessions d'immob.	829 163,53											829 163,53
2031	Frais d'etudes		32 861,85			21 016,09		333 567,85			550 301,31	24 860,69	962 607,79
204141	Communes membres du gfp												
204151	Gfp de rattachement										3 834 704,00		3 834 704,00
20417	Autres établissements publics locaux					90 909,88							90 909,88
20418	Autres organismes publics		12 792,40					1 013 083,00					1 025 875,40
2042	Subv.equipt personnes droit prive					500,00	57 076,00					26 860,56	84 436,56
205	Concessions et droits similaires,brevets		233 091,38			35 776,55							268 867,93
2111	Terrains nus		22 227,80										22 227,80
2112	Terrains de voirie		1 373,50										1 373,50
2113	Terrains aménages autres que voirie		16 500,00										16 500,00
2115	Terrains bâtis		168 487,11										168 487,11
2128	Autres agencés et aménagés de terrains						211 290,07				531 327,45		742 617,52
2135	Instal.gles agencements aménagements		1 266,00								1 047,00		2 313,00
2138	Autres constructions					910 000,00							910 000,00
21538	Autres réseaux		24 653,45										24 653,45
21571	Matériel roulant		23 322,00										23 322,00
2158	Autres install. matériel et out. techn.		234 037,55								147 416,60	29 965,73	411 419,88
2161	Oeuvres et objets d'art					4 618,71							4 618,71
2162	Fonds anciens des biblioth. et musées					32 274,20							32 274,20
2182	Matériel de transport		404 880,05								2 260,44		407 140,49
2183	Matériel de bureau et mat. informatique		661 064,74		23 561,07	299,00							684 924,81
2184	Mobilier		75 875,83		133 858,88	9 287,88	1 028,56				21 782,83		241 833,98
2188	Autres immobilisations corporelles		298 249,95	131 427,23	156 079,25	522 773,47	171 050,36	486,20			26 389,99		1 306 456,45
2312	Terrains		174 767,81		51 171,34		77 670,18	354 471,29			131 003,54	24 230,96	813 315,12
2313	Constructions		1 112 418,04	1 790 850,53	1 854 615,94	1 778 292,17	4 280 420,08	34 456,19			35 002,37	330 866,92	11 216 922,24
2315	Instal.matériel et outillage techniques		486 504,56			95 302,48	79 621,36	2 636 233,29			17 198 973,31	158 869,46	20 655 504,46

IV - ANNEXES												IV
ELEMENTS DU BILAN												
PRESENTATION CROISEE PAR FONCTION												A1

A1 - PRESENTATION CROISEE PAR FONCTION (1)

(2)	Libellé	Non ventilables 01	0 Services généraux des administrations (sauf 01)	1 Sécurité et salubrité publiques	2 Enseignement et formation	3 Culture	4 Sport et jeunesse	5 Interventions sociales et santé	6 Famille	7 Logement	8 Aménagement et services urbains, environnement	9 Action économique	TOTAL
2316	Restaurat.collections et oeuvres d'art					30 569,64							30 569,64
2318	Autres immobilisations corpor.en cours				87 163,27								87 163,27
238	Avances versees sur cdes immob.corp.										9 431,56		9 431,56
2731	Comptes de placements remuneres	30 030 000,00											30 030 000,00
2805	Amort. concessions et droits similaires	10 015,64											10 015,64
281571	Amort.materiel de voirie - roulant	8 401,72											8 401,72
28182	Amort.materiel de transport	19 413,26											19 413,26
28183	Amort. mat. bureau et mat. informatique	470,00											470,00
454104	20 en fourniture - arrete peril (dep.)												
454106	3 rue du petit champe - arrete peril												
454107	5-7 vigne st-avold - arrete peril												
458108	Centre pompidou-metz - depenses	17 002 724,09											17 002 724,09
458109	Rn 3 creation giratoire - depenses	86 995,52											86 995,52
458111	Zac gpv transp.commun site propre												
458112	Zac gpv eaux pluviales	150 153,77											150 153,77
458113	Zac gpv eaux usees	63 653,58											63 653,58
458114	Gpv - residentialisation maine-anjou												
458115	Gpv residentialisation normandie												
458122	Liaison pietonne plan d'eau-longeville												
458123	Ccas/ genie civil fibre optique	29 098,57											29 098,57
458124	Mettis centre ville	3 010 199,11											3 010 199,11
458125	Mettis borny												
Restes à réaliser au 31/12		25 131 659,50	4 433 145,13	661 742,93	565 773,80	2 424 412,85	1 772 968,90	5 175 622,22			8 303 665,22	564 605,79	49 033 596,34

RECETTES		180 541 416,69	3 234 838,23	16 687,68	1 397 157,10	1 498 201,96	3 467 904,25			1 022 947,17	263 600,00	191 442 753,08
Réalisations (3)		151 144 951,71	3 234 838,23	16 687,68	349 710,32	1 360 701,96	1 115 608,25			788 271,73	4 816,65	158 015 586,53
024	Produits des cessions d'immobilisations											
10222	F.c.t.v.a.	9 624 378,95										9 624 378,95
10223	Taxe locale d'equipement	506 988,00										506 988,00
1068	Excedents fonctionnement capitalises	64 524 878,12										64 524 878,12
1328	Autres											
1342	Amendes de police		2 039 140,00									2 039 140,00
1345	Particip.pour non realis. aires stat.									146 454,50		146 454,50
1381	Etat et etablissements nationaux		51 500,00	16 687,68	224 779,32	1 360 701,96	1 115 608,25			171 091,01		2 940 368,22
1382	Regions				20 000,00							20 000,00
1383	Departements		1 144 198,23		102 645,00							1 246 843,23
1384	Communes											
1385	Groupements de collectivites											
1387	Budg.communaut.et fonds structurels											

IV - ANNEXES	IV
ELEMENTS DU BILAN	
PRESENTATION CROISEE PAR FONCTION	A1

A1 - PRESENTATION CROISEE PAR FONCTION (1)

(2)	Libellé	Non ventilables 01	0 Services généraux des administrations (sauf 01)	1 Sécurité et salubrité publiques	2 Enseignement et formation	3 Culture	4 Sport et jeunesse	5 Interventions sociales et santé	6 Famille	7 Logement	8 Aménagement et services urbains, environnement	9 Action économique	TOTAL
1388	Autres					2 286,00					350 762,64	4 816,65	357 865,29
16449	Oper.affer.option tirage s/ligne tresor.												
165	Depots et cautionnements recus	4 805,00											4 805,00
192	Plus ou moins-values s/cessions d'immob.	1 948 206,68											1 948 206,68
2111	Terrains nus	1,00											1,00
2112	Terrains de voirie	25 838,83											25 838,83
2113	Terrains aménagés autres que voirie	20 894,58											20 894,58
2115	Terrains bâtis	33 990,66											33 990,66
2132	Immeubles de rapport	559 228,36											559 228,36
2135	Instal.générales,agencements,amenag.	317 000,00											317 000,00
2138	Autres constructions	157 690,83											157 690,83
2182	Matériel de transport	663 674,39											663 674,39
2315	Instal. matériel et outillage technique										119 963,58		119 963,58
272	Titres immobilisés (droits de créance)												
2731	Comptes de placements rémunérés	45 000 000,00											45 000 000,00
275	Depots et cautionnements versés	950,00											950,00
27638	Autres établissements publics	2 243,52											2 243,52
2764	Créances s/particuliers et autres pers.	4 348 880,00											4 348 880,00
2802	Frais liés à réalis. doc. urbanisme	16 757,38											16 757,38
28031	Frais d'études	211 508,92											211 508,92
280411	Etat	49 666,00											49 666,00
280414	Communes	1 739,00											1 739,00
280415	Groupements de collectivités	227 554,00											227 554,00
280417	Autres ets publics locaux	6 182,21											6 182,21
280418	Autres organismes publics	187 297,25											187 297,25
28042	Subv. équipt personnes droit privé	981 614,45											981 614,45
2805	Amort. concessions et droits similaires	278 140,97											278 140,97
281571	Amort.matériel de voirie - roulant	276 752,62											276 752,62
281578	Amort.autre mat.et outillage de voirie	26 133,21											26 133,21
28158	Autres instal. matériel et out.techn.	290 383,63											290 383,63
28181	Inst.générales,agencements,aménagement	2 388,86											2 388,86
28182	Amort.matériel de transport	605 147,37											605 147,37
28183	Amort. mat. bureau et mat. informatique	557 387,62											557 387,62
28184	Amort.mobilier	249 267,32											249 267,32
28188	Autres immobilisations corporelles	1 115 657,54											1 115 657,54
454203	Rue charles petre - arrete peril (rec.)	11 491,41											11 491,41
454204	20 en fournieur - arrete peril (rec.)												
454205	111 rte de lorry - arrete peril												
454206	3 rue du petit champ - arrete peril												
454207	5-7 vigne st-avold - arrete peril												
458108	Centre pompidou-metz - recettes	87 083,38											87 083,38

IV - ANNEXES	IV
ELEMENTS DU BILAN	
PRESENTATION CROISEE PAR FONCTION	A1

A1 - PRESENTATION CROISEE PAR FONCTION (1)

(2)	Libellé	Non ventilables 01	0 Services généraux des administrations (sauf 01)	1 Sécurité et salubrité publiques	2 Enseignement et formation	3 Culture	4 Sport et jeunesse	5 Interventions sociales et santé	6 Famille	7 Logement	8 Aménagement et services urbains, environnement	9 Action économique	TOTAL
458208	Centre pompidou-metz - recettes	12 610 000,00											12 610 000,00
458209	Rn 3 creation giratoire - recettes	1 162 469,08											1 162 469,08
458211	Zac gpv transp.commun site propre												
458212	Zac gpv eaux pluviales												
458213	Zac gpv eaux usees												
458214	Gpv - residentialisation maine-anjou												
458215	Gpv residentialisation normandie	44 620,00											44 620,00
458222	Liaison pietonne plan d'eau-longeville	6 000,00											6 000,00
458223	Ccas/ genie civil fibre optique	29 098,57											29 098,57
458224	Mettis centre ville	3 370 962,00											3 370 962,00
458225	Mettis borny	1 000 000,00											1 000 000,00
	Restes à réaliser au 31/12	29 396 464,98				1 047 446,78	137 500,00	2 352 296,00			234 675,44	258 783,35	33 427 166,55
	SOLDE	46 804 284,85	-5 182 680,92	-2 584 020,69	-2 855 535,87	-4 558 875,82	-5 152 923,55	-6 080 015,79			-29 822 101,71	-901 476,76	-10 333 346,26

(1) La production de cet état est obligatoire pour les communes de 3 500 habitants et plus, les groupements comprenant au moins une telle commune, leurs établissements et services administratifs hormis les caisses des écoles et les services à activité unique érigés en établissement public ou budget annexes (L.2312-3, R 2311-1 et R. 2311-10). Dans les communes de 3500 habitants et plus, le croisement par fonction est fait à un chiffre (correspondant à la fonction). Dans les communes de 10 000 habitants et plus le croisement par fonction est fait au niveau le plus détaillé de la nomenclature fonctionnelle (sous-fonction ou rubrique).

Les groupements et leurs établissements publics suivent les règles de production et de présentation applicables à la commune membre comptant le plus grand nombre d'habitants (articles L.5211-36 a 1 et R.5211-14 + L.5711-1 et R.5711-2 du CGCT).

(2) Le croisement est fait au niveau de chacun des articles budgétaires.

(3) Le solde correspond à la différence entre les recettes et les dépenses. Les dépenses et les recettes correspondent à la somme des dépenses et des recettes de l'exercice ainsi que des restes à réaliser et des reports (ligne budgétaire 001 et 002).

Les Lignes de reports 001 et 002 apparaissent à la colonne 01-Non ventilables.

ELEMENTS DU BILAN PRESENTATION CROISEE PAR FONCTION	IV
	A1 - 0

FONCTION 0 SERVICES GENERAUX DES ADMINISTRATIONS PUBLIQUES LOCALES
(sauf 01 opérations non ventilables)

(2)	Libellé	Sous-fonction 02 Administration générale							03 Justice	04 Coopération décentralisée, actions européennes et internationales		TOTAL
		020 Administration générale de la collectivité	021 Assemblée locale (autre que groupes d'élus)	022 Administration générale de l'Etat	023 Information, communication, publicité	024 Fêtes et cérémonies	025 Aides aux associations	026 Cimetières et pompes funèbres		041 Subv. globale	048 Autres actions coop. decent.	

FONCTIONNEMENT

DEPENSES	36 095 544,80	921 722,04	1 452 054,37	1 733 713,89		48 288,45	355 975,77		17 327,96		40 624 627,28
Réalisations (3)	36 095 544,80	921 722,04	1 452 054,37	1 733 713,89		48 288,45	355 975,77		17 327,96		40 624 627,28
60611 Eau et assainissement	117 303,72						4 193,06				121 496,78
606120 Energie - electricite	1 428 277,66										1 428 277,66
606121 Gaz de ville	1 235 998,22										1 235 998,22
60621 Combustibles	69 982,02										69 982,02
60622 Carburants	716 639,21										716 639,21
60623 Alimentation	290,30		1 929,56				106,65				2 326,51
60628 Autres fournitures non stockees	1 120 079,35		2 463,18	1 075,70			4 750,56				1 128 368,79
60631 Fournitures d'entretien	9 055,70										9 055,70
60632 Fournitures de petit equipement	123 920,17		26,40	875,51			8 932,76				133 754,84
60633 Fournitures de voirie	21 707,14						3 059,43				24 766,57
60636 Vetements de travail	314 612,80										314 612,80
6064 Fournitures administratives	180 591,41		4 385,24								184 976,65
611 Contrats prest.service avec entreprises	1 216,05										1 216,05
6132 Locations immobilieres	453 725,06										453 725,06
6135 Locations mobilieres	376 818,83										376 818,83
614 Charges locatives et de copropriete	110 340,41										110 340,41
61521 Terrains	2 290,34										2 290,34
61522 Batiments	198 614,33										198 614,33
61523 Voies et reseaux	10 315,50						401,56				10 717,06
61551 Materiel roulant	119 386,04										119 386,04
61558 Autres biens mobiliers	17 240,08										17 240,08
6156 Maintenance	856 580,12			5 182,27							861 762,39
616 Primes d'assurances	830 725,52										830 725,52
617 Etudes et recherches	59 880,66										59 880,66
6182 Documentation generale et technique	71 520,15		1 456,69	22 079,12							95 055,96
6184 Versements a des organismes de formation	193 902,76										193 902,76
6185 Frais de colloques et seminaires	3 014,70										3 014,70

ELEMENTS DU BILAN PRESENTATION CROISEE PAR FONCTION	IV
	A1 - 0

FONCTION 0 SERVICES GENERAUX DES ADMINISTRATIONS PUBLIQUES LOCALES
(sauf 01 opérations non ventilables)

(2)	Libellé	Sous-fonction 02 Administration générale							03 Justice	04 Coopération décentralisée, actions européennes et internationales		TOTAL
		020 Administration générale de la collectivité	021 Assemblée locale (autre que groupes d'élus)	022 Administration générale de l'Etat	023 Information, communication, publicité	024 Fêtes et cérémonies	025 Aides aux associations	026 Cimetières et pompes funèbres		041 Subv. globale	048 Autres actions coop. decent.	
		6188	Autres frais divers	4 408,77						7 620,00		
6225	Indemnités au comptable et régisseurs	17 880,94									17 880,94	
6226	Honoraires	247 971,99									247 971,99	
6227	Frais d'actes et de contentieux	100 210,20									100 210,20	
6228	Divers	226 131,35					113,00				226 244,35	
6231	Annonces et insertions	117 772,35									117 772,35	
6232	Fêtes et cérémonies	340 515,57		1 872,00	2 469,26				13 385,10		358 241,93	
6233	Foires et expositions	4 988,13									4 988,13	
6236	Catalogues et imprimés	1 362,16		6 741,78							8 103,94	
6237	Publications	32 498,53									32 498,53	
6238	Divers	6 301,36			1 018 766,03						1 025 067,39	
6247	Transports collectifs	5 307,61									5 307,61	
6248	Divers	19,73									19,73	
6251	Voyages et déplacements	28 581,29							3 642,86		32 224,15	
6255	Frais de déménagement	2 312,69									2 312,69	
6256	Missions	66 960,07									66 960,07	
6261	Frais d'affranchissement	270 605,94									270 605,94	
6262	Frais de télécommunications	562 237,45									562 237,45	
627	Services bancaires et assimilés	386,62									386,62	
6281	Concours divers (cotisations...)	82 434,28		168,80					300,00		82 903,08	
6283	Frais de nettoyage des locaux	13 702,10									13 702,10	
6288	Autres	242 968,75			6 267,04						249 235,79	
6331	Versement de transport	198 189,37		14 719,61	7 793,03		2 617,50				223 319,51	
6332	Cotisations versées au fnal	55 235,71		4 077,59	2 125,37		953,19				62 391,86	
6336	Cotis. ctre national & ctes gestion fpt	110 028,86		8 079,86	4 329,50		1 906,20				124 344,42	
63512	Taxes foncières	639 319,98									639 319,98	
6355	Taxes et impôts sur les véhicules	8 435,50									8 435,50	
6358	Autres droits	411,16									411,16	
637	Autres impôts taxes+versmts assimilés	5 860,00									5 860,00	
64111	Remunération principale	9 320 879,39		793 324,63	131 915,77		185 953,35				10 432 073,14	

ELEMENTS DU BILAN PRESENTATION CROISEE PAR FONCTION	IV
	A1 - 0

FONCTION 0 SERVICES GENERAUX DES ADMINISTRATIONS PUBLIQUES LOCALES
(sauf 01 opérations non ventilables)

(2)	Libellé	Sous-fonction 02 Administration générale							03 Justice	04 Coopération décentralisée, actions européennes et internationales		TOTAL
		020 Administration générale de la collectivité	021 Assemblée locale (autre que groupes d'élus)	022 Administration générale de l'Etat	023 Information, communication, publicité	024 Fêtes et cérémonies	025 Aides aux associations	026 Cimetières et pompes funèbres		041 Subv. globale	048 Autres actions coop. decent.	
		64112	Indemnité de résidence	300 614,10		30 030,03	1 521,02				13 351,62	
641181	Autres indemnités	1 191 598,50		118 665,49	18 122,19			24 175,24			1 352 561,42	
641182	Primes de service	1 473 995,70		64 768,67	19 077,20			9 340,15			1 567 181,72	
641183	Heures supplémentaires	224 198,62		2 150,22	13 696,68						240 045,52	
64131	Remunération principale	2 017 760,15		22 242,45	307 884,81						2 347 887,41	
6417	Remunération des apprentis	44 053,77									44 053,77	
6451	Cotisations à l'urssaf	2 073 031,13		140 379,50	106 037,01			32 789,27			2 352 236,91	
6453	Cotisations aux caisses de retraite	2 912 334,64		230 577,58	57 398,33			54 758,90			3 255 069,45	
6456	Versement au fnc du supplément familial	35 712,00									35 712,00	
6457	Cotisations sociales liées à l'apprentissage	2 419,97									2 419,97	
6472	Prestations familiales directes	12 090,35									12 090,35	
64731	Allocat. chômage versées directement	192 626,64									192 626,64	
64832	Contribut. fonds compensation cpa	47 022,26		3 995,09	779,13			953,33			52 749,81	
6488	Autres charges	2 122 198,75									2 122 198,75	
651	Redev. concess. brevets, licences, procédés	7 294,40			6 318,92						13 613,32	
6531	Indemnités		811 463,43								811 463,43	
6532	Frais de mission		27 153,02								27 153,02	
6533	Cotisations de retraite		66 537,56								66 537,56	
6535	Formation		16 568,03								16 568,03	
654	Pertes sur créances irrécouvrables	79 515,35									79 515,35	
6555	Contribut. cnfpt (person. privée d'emploi)	14 457,87									14 457,87	
6558	Autres contributions obligatoires	399,82						12 454,88			12 854,70	
65738	Autres organismes publics							35 833,57			35 833,57	
6574	Subv. fonct. assoc. et autres pers. droit pr	1 895 205,20									1 895 205,20	
658	Charges diverses de la gestion courante	77 769,29									77 769,29	
7396	Revers et restit. s/impôts s/spect. ccas)	13 300,19									13 300,19	
	Restes à réaliser au 31/12											

ELEMENTS DU BILAN PRESENTATION CROISEE PAR FONCTION	IV
	A1 - 0

FONCTION 0 SERVICES GENERAUX DES ADMINISTRATIONS PUBLIQUES LOCALES
(sauf 01 opérations non ventilables)

(2)	Libellé	Sous-fonction 02 Administration générale							03 Justice	04 Coopération décentralisée, actions européennes et internationales		TOTAL
		020 Administration générale de la collectivité	021 Assemblée locale (autre que groupes d'élus)	022 Administration générale de l'Etat	023 Information, communication, publicité	024 Fêtes et cérémonies	025 Aides aux associations	026 Cimetières et pompes funèbres		041 Subv. globale	048 Autres actions coop. decent.	

RECETTES		2 633 805,10	800,00	108 612,26		15,00	102 539,78			2 845 772,14
Réalisations (3)		2 633 805,10	800,00	108 612,26		15,00	102 539,78			2 845 772,14
6419	Rembours.sur remunerations du personnel	522 239,44								522 239,44
70311	Concession cimetières (produit net)						94 429,40			94 429,40
70323	Redevance d'occupation du domaine public	57 776,76					1 642,60			59 419,36
7035	Locations droits de chasse et de pêche	366,72								366,72
705	Etudes	641,31								641,31
7083	Locations diverses (autres qu'immeubles)	16 879,57								16 879,57
70841	Aux budgets annexes regies municip.ccas	308 287,52								308 287,52
70876	Par le gfp de rattachement	160 375,83								160 375,83
70878	Rembt frais par d'autres redevables	2 888,55								2 888,55
7088	Autres produits activités annexes abts	7 464,00								7 464,00
74718	Participations - autres	305 833,82		108 612,26						414 446,08
7473	Participations départements	7 418,19								7 418,19
7478	Participations autres organismes	77 848,14								77 848,14
752	Revenus des immeubles	24 221,73				15,00				24 236,73
757	Redevances versees/fermiers & conces.	80 612,95					5 566,18			86 179,13
758	Produits divers de gestion courante	1 060 950,57	800,00				901,60			1 062 652,17
Restes à réaliser au 31/12										
SOLDE		-33 461 739,70	-920 922,04	-1 343 442,11	-1 733 713,89	-48 273,45	-253 435,99	-17 327,96		-37 778 855,14

INVESTISSEMENT

DEPENSES		7 864 468,10	4 496,96	543,50		234 019,82	313 990,77			8 417 519,15
Réalisations (3)		3 666 221,25	4 496,96	543,50		12 792,40	300 319,91			3 984 374,02
2031	Frais d'études	32 861,85								32 861,85
204141	Communes membres du gfp									
20418	Autres organismes publics					12 792,40				12 792,40
2042	Subv.equipt personnes droit prive									
205	Concessions et droits similaires,brevets	233 091,38								233 091,38

ELEMENTS DU BILAN PRESENTATION CROISEE PAR FONCTION	IV
	A1 - 0

FONCTION 0 SERVICES GENERAUX DES ADMINISTRATIONS PUBLIQUES LOCALES
(sauf 01 opérations non ventilables)

(2)	Libellé	Sous-fonction 02 Administration générale							03 Justice	04 Coopération décentralisée, actions européennes et internationales		TOTAL
		020 Administration générale de la collectivité	021 Assemblée locale (autre que groupes d'élus)	022 Administration générale de l'Etat	023 Information, communication, publicité	024 Fêtes et cérémonies	025 Aides aux associations	026 Cimetières et pompes funèbres		041 Subv. globale	048 Autres actions coop. decent.	
		2111	Terrains nus	22 227,80								
2112	Terrains de voirie	1 373,50									1 373,50	
2113	Terrains aménagés autres que voirie	16 500,00									16 500,00	
2115	Terrains bâtis	168 487,11									168 487,11	
2135	Instal.gles agencements aménagements						1 266,00				1 266,00	
21538	Autres réseaux	24 653,45									24 653,45	
21571	Matériel roulant	23 322,00									23 322,00	
2158	Autres install. matériel et out.techn.	232 324,56					1 712,99				234 037,55	
2182	Matériel de transport	404 880,05									404 880,05	
2183	Matériel de bureau et mat. informatique	660 521,24			543,50						661 064,74	
2184	Mobilier	75 875,83									75 875,83	
2188	Autres immobilisations corporelles	293 752,99		4 496,96							298 249,95	
2312	Terrains	18 823,92					155 943,89				174 767,81	
2313	Constructions	971 021,01					141 397,03				1 112 418,04	
2315	Instal.matériel et outillage techniques	486 504,56									486 504,56	
	Restes à réaliser au 31/12	4 198 246,85					221 227,42	13 670,86			4 433 145,13	

RECETTES		3 234 838,23								3 234 838,23
Réalisations (3)		3 234 838,23								3 234 838,23
1342	Amendes de police	2 039 140,00								2 039 140,00
1381	Etat et établissements nationaux	51 500,00								51 500,00
1383	Departements	1 144 198,23								1 144 198,23
	Restes à réaliser au 31/12									
SOLDE		-4 629 629,87		-4 496,96	-543,50		-234 019,82	-313 990,77		-5 182 680,92

IV - ANNEXES	IV
ELEMENTS DU BILAN	
PRESENTATION CROISEE PAR FONCTION	A1 - 1

FONCTION 1 SECURITE ET SALUBRITE PUBLIQUES

(2)	Libellé	Sous-fonction 11 Sécurité intérieure					12 Hygiène et salubrité publique	TOTAL
		110 Services communs	111 Police nationale	112 Police municipale	113 Pompiers, incendie, secours	114 Autres services de protection civile		

FONCTIONNEMENT

DEPENSES			5 246 664,18	89 260,92	47 026,06	1 693 030,34	7 075 981,50
Réalisations (3)			5 246 664,18	89 260,92	47 026,06	1 693 030,34	7 075 981,50
60611	Eau et assainissement		53,58				53,58
60623	Alimentation		1 288,30				1 288,30
60628	Autres fournitures non stockees		843,77			86 700,80	87 544,57
60631	Fournitures d'entretien		457,48			64 583,94	65 041,42
60632	Fournitures de petit equipement		1 758,01		239,44	1 782,04	3 779,49
60636	Vetements de travail		4 549,10				4 549,10
6064	Fournitures administratives		1 679,46				1 679,46
611	Contrats prest.service avec entreprises					5 995,40	5 995,40
6135	Locations mobilières					3 128,80	3 128,80
61551	Materiel roulant		1 185,19				1 185,19
61558	Autres biens mobiliers		1 360,45	89 260,92		853,37	91 474,74
6156	Maintenance		1 406,14				1 406,14
617	Etudes et recherches					2 500,00	2 500,00
6182	Documentation generale et technique		2 501,40			399,00	2 900,40
6226	Honoraires		24 457,00		23 228,90		47 685,90
6232	Fetes et ceremonies		5 174,50		349,21	182,95	5 706,66
6236	Catalogues et imprimes		24 950,12				24 950,12
6238	Divers				2 831,28		2 831,28
6248	Divers					180,00	180,00
6281	Concours divers (cotisations...)					2 610,00	2 610,00
6282	Frais gardiennage (eglise forets bois)				421,53		421,53
6283	Frais de nettoyage des locaux					293 546,89	293 546,89
6331	Versement de transport		49 269,99			12 746,93	62 016,92
6332	Cotisations versees au fnal		13 676,14			3 539,29	17 215,43
6336	Cotis.ctre national & ctres gestion fpt		27 373,29			6 784,71	34 158,00
64111	Remuneration principale		2 474 648,72			679 665,17	3 154 313,89
64112	Indemnité de residence		148 773,46			17 992,19	166 765,65

IV - ANNEXES	IV
ELEMENTS DU BILAN	
PRESENTATION CROISEE PAR FONCTION	A1 - 1

FONCTION 1 SECURITE ET SALUBRITE PUBLIQUES

(2)	Libellé	Sous-fonction 11 Sécurité intérieure					12 Hygiène et salubrité publique	TOTAL
		110 Services communs	111 Police nationale	112 Police municipale	113 Pompiers, incendie, secours	114 Autres services de protection civile		
641181	Autres indemnités			323 327,83		19 955,70	77 604,56	420 888,09
641182	Primes de service			576 491,17			56 518,77	633 009,94
641183	Heures supplémentaires			126 371,24			4 087,61	130 458,85
64131	Remunération principale			184 022,35			53 473,97	237 496,32
6451	Cotisations à l'urssaf			496 547,31			122 461,66	619 008,97
6453	Cotisations aux caisses de retraite			741 708,16			192 483,44	934 191,60
64832	Contribut.fonds compensation cpa			12 790,02			3 208,85	15 998,87
Restes à réaliser au 31/12								

RECETTES				331 146,83			23 330,86	354 477,69
Réalisations (3)				331 146,83			23 330,86	354 477,69
74718	Participations - autres						23 330,86	23 330,86
758	Produits divers de gestion courante			331 146,83				331 146,83
Restes à réaliser au 31/12								
SOLDE				-4 915 517,35	-89 260,92	-47 026,06	-1 669 699,48	-6 721 503,81

IV - ANNEXES	IV
ELEMENTS DU BILAN	
PRESENTATION CROISEE PAR FONCTION	A1 - 1

FONCTION 1 SECURITE ET SALUBRITE PUBLIQUES

(2)	Libellé	Sous-fonction 11 Sécurité intérieure					12 Hygiène et salubrité publique	TOTAL
		110 Services communs	111 Police nationale	112 Police municipale	113 Pompiers, incendie, secours	114 Autres services de protection civile		

INVESTISSEMENT

DEPENSES				2 404 311,32		27 674,29	152 035,08	2 584 020,69
Réalisations (3)				1 800 451,59		14 791,09	107 035,08	1 922 277,76
2188	Autres immobilisations corporelles			9 601,06		14 791,09	107 035,08	131 427,23
2313	Constructions			1 790 850,53				1 790 850,53
2315	Instal.materiel et outillage techniques							
Restes à réaliser au 31/12				603 859,73		12 883,20	45 000,00	661 742,93

RECETTES								
Réalisations (3)								
Restes à réaliser au 31/12								
SOLDE				-2 404 311,32		-27 674,29	-152 035,08	-2 584 020,69

IV - ANNEXES	IV
ELEMENTS DU BILAN	
PRESENTATION CROISEE PAR FONCTION	A1 - 2

FONCTION 2 ENSEIGNEMENT - FORMATION

(2)	Libellé	20 Services communs	Sous-fonction 21 Enseignement du premier degré			22 Enseignement du second degré	23 Enseignement supérieur	24 Formation continue	Sous-fonction 25	
			211 Ecoles maternelles	212 Ecoles primaires	213 Classes regroupées				251 Hébergement et restauration scolaires	252 Transports scolaires

FONCTIONNEMENT

DEPENSES		6 429 084,56	201 811,76	1 021 444,17	920 408,79		44 715,57		4 142 571,87	58 800,39
Réalisations (3)		6 429 084,56	201 811,76	1 021 444,17	920 408,79		44 715,57		4 142 571,87	58 800,39
6042	Achat prest.serv.(sauf ter.a aménager)				16 248,94				955 957,16	
60611	Eau et assainissement				101 891,16					
60623	Alimentation								15 107,42	
60628	Autres fournitures non stockées		565,83	1 468,53	147 695,14					
60631	Fournitures d'entretien		60 539,36							
60632	Fournitures de petit équipement		1 963,07	1 234,47	94 285,37				16 184,14	
6064	Fournitures administratives	298,29							7 038,95	
6067	Fournitures scolaires		114 518,70	172 889,08	3 732,83				7 178,71	
6135	Locations mobilières	721,38	11 606,54	27 494,56	1 854,99		191,36			
61522	Batiments				66 157,21					
61523	Voies et réseaux				9 826,40					
61558	Autres biens mobiliers				26 746,50					
6156	Maintenance								36 943,34	
6182	Documentation générale et technique	1 915,80	192,90	1 425,34						
6218	Autre personnel extérieur	10 407,83								
6231	Annonces et insertions						2 822,56			
6232	Fêtes et cérémonies	2 452,25	12 058,00				5 501,65			
6236	Catalogues et imprimés								3 565,87	
6247	Transports collectifs								254 971,24	58 800,39
6261	Frais d'affranchissement		367,36	447,67						
6283	Frais de nettoyage des locaux			816 484,52	885,76					
6331	Versement de transport	57 712,46							37 166,78	
6332	Cotisations versées au fnal	18 707,73							10 325,51	
6336	Cotis.ctre national & ctres gestion fpt	37 463,01							20 548,37	
63513	Autres impôts locaux				3 180,00					
64111	Rémunération principale	2 837 732,91							555 941,96	
64112	Indemnité de résidence	110 695,59							25 097,22	

IV - ANNEXES	IV
ELEMENTS DU BILAN	
PRESENTATION CROISEE PAR FONCTION	A1 - 2

FONCTION 2 ENSEIGNEMENT - FORMATION

(2)	Libellé	Sous-fonction 25 Services annexes de l'enseignement			TOTAL
		253 Sport scolaire	254 Médecine scolaire	255 Classes de découverte et autres serv.ann.	

FONCTIONNEMENT

DEPENSES		6 249,07	658 042,01	13 483 128,19
Réalisations (3)		6 249,07	658 042,01	13 483 128,19
6042	Achat prest.serv.(sauf ter.a amener)			972 206,10
60611	Eau et assainissement			101 891,16
60623	Alimentation			15 107,42
60628	Autres fournitures non stockees		13 986,08	163 715,58
60631	Fournitures d'entretien			60 539,36
60632	Fournitures de petit equipement			113 667,05
6064	Fournitures administratives	80,00		7 417,24
6067	Fournitures scolaires	6 117,07	33 880,38	338 316,77
6135	Locations mobilières			41 868,83
61522	Batiments			66 157,21
61523	Voies et reseaux			9 826,40
61558	Autres biens mobiliers			26 746,50
6156	Maintenance			36 943,34
6182	Documentation generale et technique			3 534,04
6218	Autre personnel exterieur			10 407,83
6231	Annonces et insertions			2 822,56
6232	Fetes et ceremonies			20 011,90
6236	Catalogues et imprimes	52,00		3 617,87
6247	Transports collectifs		27 038,10	340 809,73
6261	Frais d'affranchissement			815,03
6283	Frais de nettoyage des locaux			817 370,28
6331	Versement de transport			94 879,24
6332	Cotisations versees au fnal			29 033,24
6336	Cotis.ctre national & ctres gestion fpt			58 011,38
63513	Autres impots locaux			3 180,00
64111	Remuneration principale			3 393 674,87
64112	Indemnité de residence			135 792,81

IV - ANNEXES	IV
ELEMENTS DU BILAN	
PRESENTATION CROISEE PAR FONCTION	A1 - 2

FONCTION 2 ENSEIGNEMENT - FORMATION

(2)	Libellé	20 Services communs	Sous-fonction 21 Enseignement du premier degré			22 Enseignement du second degré	23 Enseignement supérieur	24 Formation continue	Sous-fonction 25	
			211 Ecoles maternelles	212 Ecoles primaires	213 Classes regroupées				251 Hébergement et restauration scolaires	252 Transports scolaires
641181	Autres indemnités	332 849,84							76 254,07	
641182	Primes de service	215 587,14							38 099,94	
641183	Heures supplémentaires	4 439,96							1 545,40	
64131	Remunération principale	1 093 723,62			10 214,85				1 315 057,99	
6417	Remunération des apprentis	58 824,83								
6451	Cotisations à l'urssaf	766 501,48			859,00				533 720,44	
6453	Cotisations aux caisses de retraite	860 774,46							228 728,35	
6457	Cotisations sociales liées à l'apprentissage	3 484,57								
64832	Contribut.fonds compensation cpa	14 341,41							3 139,01	
651	Redev.concess.brevets,licences,procédes									
6558	Autres contributions obligatoires				180 143,68					
65738	Autres organismes publics	350,00								
6574	Subv.fonct.assoc.et autres pers.droit pr	100,00			256 686,96		36 200,00			
Restes à réaliser au 31/12										

RECETTES					112 485,41			1 593 661,02	991,35
Réalisations (3)					112 485,41			1 593 661,02	991,35
7067	Redev./ droits serv.periscol.et enseign.				6 168,86			1 565 469,52	
74718	Participations - autres				12 016,55				
7473	Participations départements								991,35
74741	Communes membres du gfp				67 100,00				
74748	Autres communes				27 200,00				
7478	Participations autres organismes							28 191,50	
758	Produits divers de gestion courante								
Restes à réaliser au 31/12									
SOLDE		-6 429 084,56	-201 811,76	-1 021 444,17	-807 923,38		-44 715,57	-2 548 910,85	-57 809,04

INVESTISSEMENT

IV - ANNEXES	IV
ELEMENTS DU BILAN	
PRESENTATION CROISEE PAR FONCTION	A1 - 2

FONCTION 2 ENSEIGNEMENT - FORMATION

(2)	Libellé	Sous-fonction 25 Services annexes de l'enseignement			TOTAL
		253 Sport scolaire	254 Médecine scolaire	255 Classes de découverte et autres serv.ann.	
641181	Autres indemnités				409 103,91
641182	Primes de service				253 687,08
641183	Heures supplémentaires				5 985,36
64131	Remunération principale				2 418 996,46
6417	Remunération des apprentis				58 824,83
6451	Cotisations à l'urssaf				1 301 080,92
6453	Cotisations aux caisses de retraite				1 089 502,81
6457	Cotisations sociales liées à l'apprentissage				3 484,57
64832	Contribut.fonds compensation cpa				17 480,42
651	Redev.concess.brevets,licences,procédes			500,00	500,00
6558	Autres contributions obligatoires				180 143,68
65738	Autres organismes publics				350,00
6574	Subv.fonct.assoc.et autres pers.droit pr			582 637,45	875 624,41
Restes à réaliser au 31/12					

RECETTES				37 188,60	1 744 326,38
Réalisations (3)				37 188,60	1 744 326,38
7067	Redev./ droits serv.periscol.et enseign.			27 705,00	1 599 343,38
74718	Participations - autres				12 016,55
7473	Participations départements				991,35
74741	Communes membres du gfp				67 100,00
74748	Autres communes				27 200,00
7478	Participations autres organismes				28 191,50
758	Produits divers de gestion courante			9 483,60	9 483,60
Restes à réaliser au 31/12					
SOLDE				-6 249,07	-11 738 801,81

INVESTISSEMENT

IV - ANNEXES	IV
ELEMENTS DU BILAN	
PRESENTATION CROISEE PAR FONCTION	A1 - 2

FONCTION 2 ENSEIGNEMENT - FORMATION

(2)	Libellé	20 Services communs	Sous-fonction 21 Enseignement du premier degré			22 Enseignement du second degré	23 Enseignement supérieur	24 Formation continue	Sous-fonction 25	
			211 Ecoles maternelles	212 Ecoles primaires	213 Classes regroupées				251 Hébergement et restauration scolaires	252 Transports scolaires
DEPENSES					1 708 251,35				1 152 008,56	
Réalisations (3)					1 347 382,38				947 103,73	
2183	Materiel de bureau et mat. informatique				23 561,07					
2184	Mobilier				121 895,24					
2188	Autres immobilisations corporelles				156 079,25					
2312	Terrains				51 171,34					
2313	Constructions				907 512,21				947 103,73	
2318	Autres immobilisations corpor.en cours				87 163,27					
Restes à réaliser au 31/12					360 868,97				204 904,83	

RECETTES					16 687,68					
Réalisations (3)					16 687,68					
1381	Etat et etablissements nationaux				16 687,68					
Restes à réaliser au 31/12										
SOLDE					-1 691 563,67				-1 152 008,56	

IV - ANNEXES	IV
ELEMENTS DU BILAN	
PRESENTATION CROISEE PAR FONCTION	A1 - 2

FONCTION 2 ENSEIGNEMENT - FORMATION

(2)	Libellé	Sous-fonction 25 Services annexes de l'enseignement			TOTAL
		253 Sport scolaire	254 Médecine scolaire	255 Classes de découverte et autres serv.ann.	
DEPENSES				11 963,64	2 872 223,55
Réalisations (3)				11 963,64	2 306 449,75
2183	Materiel de bureau et mat. informatique				23 561,07
2184	Mobilier			11 963,64	133 858,88
2188	Autres immobilisations corporelles				156 079,25
2312	Terrains				51 171,34
2313	Constructions				1 854 615,94
2318	Autres immobilisations corpor.en cours				87 163,27
Restes à réaliser au 31/12					565 773,80

RECETTES					16 687,68
Réalisations (3)					16 687,68
1381	Etat et établissements nationaux				16 687,68
Restes à réaliser au 31/12					
SOLDE				-11 963,64	-2 855 535,87

IV - ANNEXES
ELEMENTS DU BILAN
PRESENTATION CROISEE PAR FONCTION

IV
A1 - 3

FONCTION 3 CULTURE

(2)	Libellé	30 Services communs	Sous-fonction 31 Expression artistique				Sous-fonction 32 Conservation et diffusion des patrimoines				33 Action culturelle	TOTAL
			311 Expression musicale,	312 Arts plastiques et autres activités artist.	313 Théâtres	314 Cinémas et autres salles de spectacles	321 Bibliothèques et médiathèques	322 Musées	323 Archives	324 Entretien du patrimoine culturel		

FONCTIONNEMENT

DEPENSES	553 903,18	6 147 417,88			4 086 618,76		379 796,02	121 635,58	3 220 994,90	14 510 366,32
Réalisations (3)	553 903,18	6 147 417,88			4 086 618,76		379 796,02	121 635,58	3 220 994,90	14 510 366,32
60611 Eau et assainissement					4 090,19					4 090,19
60628 Autres fournitures non stockees		4 941,14					6 010,88	1 924,88		12 876,90
60632 Fournitures de petit equipement					3 201,44					3 201,44
6064 Fournitures administratives					2 628,04				123,69	2 751,73
6065 Livres, disques, casset.(bibl./mediat.)					82 608,74					82 608,74
6068 Autres matieres et fournitures					56 041,45					56 041,45
6135 Locations mobilières					5 106,18			50 715,02	1 150,00	56 971,20
61522 Batiments					3 882,22			45 089,28		48 971,50
61523 Voies et reseaux								278,07		278,07
61558 Autres biens mobiliers		127,00			5 446,83		139,33			5 713,16
6156 Maintenance					7 737,17		1 470,36			9 207,53
617 Etudes et recherches									2 500,00	2 500,00
6182 Documentation generale et technique							3 999,04		1 508,82	5 507,86
6188 Autres frais divers					350,92					350,92
6218 Autre personnel extérieur					22 092,71					22 092,71
6232 Fetes et ceremonies		2 444,26			9 652,54		280,00		1 305 654,60	1 318 031,40
6236 Catalogues et imprimes					24 000,84		4 837,82			28 838,66
6237 Publications					7 675,13					7 675,13
6238 Divers					11 780,93		42,89			11 823,82
6241 Transports de biens					2 288,79					2 288,79
6281 Concours divers (cotisations...)					616,00		231,00		11 300,00	12 147,00
6282 Frais gardiennage (eglise forets bois)								1 600,25		1 600,25
6288 Autres					2 021,29				1 500,00	3 521,29
6331 Versement de transport	5 800,24	1 295,76			39 691,80		3 844,22			50 632,02
6332 Cotisations versees au fnal	1 605,94	359,54			11 105,48		1 064,44			14 135,40
6336 Cotis.ctre national & ctres gestion fpt	3 222,38	1 015,82			21 969,19		2 035,86			28 243,25
64111 Remuneration principale	203 895,68				2 042 682,64		208 997,76			2 455 576,08
64112 Indemnité de residence	4 099,85				95 456,35		9 706,23			109 262,43
641181 Autres indemnités	22 450,73				257 457,17		22 580,04			302 487,94
641182 Primes de service	23 309,78				171 198,13		19 246,72			213 754,63
641183 Heures supplémentaires	2 814,32				13 562,16		88,92			16 465,40

IV - ANNEXES
ELEMENTS DU BILAN
PRESENTATION CROISEE PAR FONCTION

IV
A1 - 3

FONCTION 3 CULTURE

(2)	Libellé	30 Services communs	Sous-fonction 31 Expression artistique				Sous-fonction 32 Conservation et diffusion des patrimoines				33 Action culturelle	TOTAL
			311 Expression musicale,	312 Arts plastiques et autres activités artist.	313 Théâtres	314 Cinémas et autres salles de spectacles	321 Bibliothèques et médiathèques	322 Musées	323 Archives	324 Entretien du patrimoine culturel		
64131	Remuneration principale	150 975,12	188 091,15				157 863,25					496 929,52
6451	Cotisations a l'urssaf	71 147,49	21 299,70				399 051,90		35 197,80			526 696,89
6453	Cotisations aux caisses de retraite	63 558,12	3 783,51				613 239,13		59 002,36			739 583,12
6454	Cotisations aux assedic						57,52					57,52
6458	Cotisations aux autres organismes sociaux						271,88					271,88
64832	Contribut.fonds compensation cpa	1 023,53					10 376,94		1 020,35			12 420,82
651	Redev.concess.brevets,licences,procedes						1 413,81			24 937,79		26 351,60
657358	Autres groupements		1 963 610,00									1 963 610,00
65737	Subv.fonct.autres ets publics locaux		3 960 450,00							400 000,00		4 360 450,00
65738	Autres organismes publics								22 028,08			22 028,08
6574	Subv.fonct.assoc.et autres pers.droit pr									1 472 320,00		1 472 320,00
Restes à réaliser au 31/12												

RECETTES							123 997,88		1 249,70		104 480,27	229 727,85
Réalisations (3)							123 997,88		1 249,70		104 480,27	229 727,85
70621	Redev.et droits entree serv.culturel						107 330,00					107 330,00
70688	Autres prestations de services						1 568,71					1 568,71
7088	Autres produits activités annexes abts						12 986,23		1 249,70			14 235,93
7488	Autres attributions et participations									104 251,60		104 251,60
752	Revenus des immeubles									228,67		228,67
758	Produits divers de gestion courante						2 112,94					2 112,94
Restes à réaliser au 31/12												
SOLDE			-553 903,18	-6 147 417,88			-3 962 620,88		-378 546,32	-121 635,58	-3 116 514,63	-14 280 638,47

INVESTISSEMENT

DEPENSES			99 157,90			1 020 000,00	930 762,82		98 105,03	3 762 617,26	45 389,91	5 956 032,92
Réalisations (3)			90 909,88			910 000,00	681 428,27		56 601,60	1 754 790,41	37 889,91	3 531 620,07
2031	Frais d'etudes						14 639,04			6 377,05		21 016,09
20417	Autres établissements publics locaux		90 909,88									90 909,88
2042	Subv.equipt personnes droit prive										500,00	500,00
205	Concessions et droits similaires,brevets						5 776,55		30 000,00			35 776,55
2138	Autres constructions					910 000,00						910 000,00

IV - ANNEXES
ELEMENTS DU BILAN
PRESENTATION CROISEE PAR FONCTION

IV
A1 - 3

FONCTION 3 CULTURE

(2)	Libellé	30 Services communs	Sous-fonction 31 Expression artistique				Sous-fonction 32 Conservation et diffusion des patrimoines				33 Action culturelle	TOTAL
			311 Expression musicale,	312 Arts plastiques et autres activités artist.	313 Théâtres	314 Cinémas et autres salles de spectacles	321 Bibliothèques et médiathèques	322 Musées	323 Archives	324 Entretien du patrimoine culturel		
2161	Oeuvres et objets d'art									4 618,71		4 618,71
2162	Fonds anciens des biblioth. et musées						32 274,20					32 274,20
2183	Matériel de bureau et mat. informatique										299,00	299,00
2184	Mobilier						9 287,88					9 287,88
2188	Autres immobilisations corporelles						459 619,81		7 270,04	18 792,71	37 090,91	522 773,47
2313	Constructions						148 592,71			1 629 699,46		1 778 292,17
2315	Instal.matériel et outillage techniques									95 302,48		95 302,48
2316	Restaurat.collections et oeuvres d'art						11 238,08		19 331,56			30 569,64
Restes à réaliser au 31/12			8 248,02			110 000,00	249 334,55		41 503,43	2 007 826,85	7 500,00	2 424 412,85

RECETTES						4 400,00			1 392 757,10		1 397 157,10	
Réalisations (3)									349 710,32		349 710,32	
1381	Etat et établissements nationaux								224 779,32		224 779,32	
1382	Regions								20 000,00		20 000,00	
1383	Departements								102 645,00		102 645,00	
1388	Autres								2 286,00		2 286,00	
Restes à réaliser au 31/12						4 400,00			1 043 046,78		1 047 446,78	
SOLDE			-99 157,90			-1 020 000,00	-926 362,82		-98 105,03	-2 369 860,16	-45 389,91	-4 558 875,82

IV - ANNEXES	IV
ELEMENTS DU BILAN	
PRESENTATION CROISEE PAR FONCTION	A1 - 4

FONCTION 4 SPORTS ET JEUNESSE

(2)	Libellé	40 Services communs	Sous-fonction 41 Sports				Sous-fonction 42 Jeunesse			TOTAL
			411 Salles de sports, gymnase	412 Stades	413 Piscines	414 Autres équi sportifs et de loisirs	415 Manifestations sportives	421 Centres de loisirs	422 Autres activités pour les jeunes	

FONCTIONNEMENT

DEPENSES	5 417 986,21	2 152 251,48	259 705,20	684 959,67	47 394,59	3 251 680,65	46 824,60	2 372 264,76	14 233 067,16
Réalisations (3)	5 417 986,21	2 152 251,48	259 705,20	684 959,67	47 394,59	3 251 680,65	46 824,60	2 372 264,76	14 233 067,16
60611 Eau et assainissement		28 873,84	171 990,46	117 127,84			394,81		318 386,95
60628 Autres fournitures non stockees		10 386,48	47 171,06	47 020,82		575,59	13 512,33	999,44	119 665,72
60631 Fournitures d'entretien		2 579,29		3 459,39					6 038,68
60632 Fournitures de petit equipement		21 655,84	15 762,65	23 265,17			10 714,03	6 148,40	77 546,09
6064 Fournitures administratives				2 477,77		71,28			2 549,05
611 Contrats prest.service avec entreprises						190 000,00			190 000,00
6135 Locations mobilières		8 478,40	12 208,46			19 649,69		1 145,00	41 481,55
614 Charges locatives et de copropriete			1 470,00						1 470,00
61521 Terrains			10 146,07						10 146,07
61522 Batiments		12 475,12		41 354,76			14 048,23	1 990,00	69 868,11
61523 Voies et reseaux		1 056,67	896,70				3 228,26		5 181,63
61558 Autres biens mobiliers			59,80	9 391,36					9 451,16
6156 Maintenance		8 072,34		12 034,16			4 926,94		25 033,44
6182 Documentation generale et technique		1 966,08							1 966,08
6226 Honoraires		6 908,90		4 157,29					11 066,19
6228 Divers				129 808,16					129 808,16
6232 Fetes et ceremonies	4 553,00	19 669,18				291 061,82		876,83	316 160,83
6238 Divers		13 000,00				30 869,28			43 869,28
6247 Transports collectifs		24 944,38		57 233,18	6 043,58			5 050,36	93 271,50
6281 Concours divers (cotisations...)						1 540,00			1 540,00
6282 Frais gardiennage (eglise forets bois)		70 042,46				4 757,99		1 372,15	76 172,60
6283 Frais de nettoyage des locaux		361 805,38		237 357,14					599 162,52
6288 Autres		1 560 337,12			36 438,00				1 596 775,12
6331 Versement de transport	53 306,25								53 306,25
6332 Cotisations versees au fnal	15 089,83								15 089,83
6336 Cotis.ctre national & ctres gestion fpt	29 830,87								29 830,87
637 Autres impots taxes+versmts assimilés					4 913,01				4 913,01
64111 Remuneration principale	2 578 066,98								2 578 066,98
64112 Indemnité de residence	126 768,70								126 768,70
641181 Autres indemnités	343 055,44								343 055,44
641182 Primes de service	239 995,90								239 995,90

IV - ANNEXES	IV
ELEMENTS DU BILAN	
PRESENTATION CROISEE PAR FONCTION	A1 - 4

FONCTION 4 SPORTS ET JEUNESSE

(2)	Libellé	40 Services communs	Sous-fonction 41 Sports					Sous-fonction 42 Jeunesse			TOTAL
			411 Salles de sports, gymnase	412 Stades	413 Piscines	414 Autres équipt sportifs et de loisirs	415 Manifestations sportives	421 Centres de loisirs	422 Autres activités pour les jeunes	423 Colonies de vacances	
641183	Heures supplémentaires	68 065,41									68 065,41
64131	Remuneration principale	593 400,28									593 400,28
6451	Cotisations a l'urssaf	572 058,72									572 058,72
6453	Cotisations aux caisses de retraite	781 591,87									781 591,87
64832	Contribut.fonds compensation cpa	12 202,96									12 202,96
651	Redev.concess.brevets,licences,procédes				272,63		100,00		74,58		447,21
657351	Gfp de rattachement								3 500,00		3 500,00
6574	Subv.fonct.assoc.et autres pers.droit pr						2 713 055,00		2 351 108,00		5 064 163,00
Restes à réaliser au 31/12											

RECETTES		543 921,59	310 710,27	746 067,74	31 153,64	27 000,00	1 440,65		1 660 293,89	
Réalisations (3)		543 921,59	310 710,27	746 067,74	31 153,64	27 000,00	1 440,65		1 660 293,89	
70323	Redevance d'occupation du domaine public				26 240,63				26 240,63	
70631	Redev.et droits serv.a caract.sportif			714 941,36					714 941,36	
70688	Autres prestations de services	2 308,15		14 024,78					16 332,93	
7473	Participations departements	172 000,00		14 260,00					186 260,00	
74741	Communes membres du gfp					1 000,00			1 000,00	
7478	Participations autres organismes					26 000,00			26 000,00	
7488	Autres attributions et participations	155 378,94							155 378,94	
752	Revenus des immeubles	3 932,50	310 710,27				15,00		314 657,77	
757	Redevances versees/fermiers & conces.	210 302,00							210 302,00	
758	Produits divers de gestion courante			2 841,60	4 913,01		1 425,65		9 180,26	
Restes à réaliser au 31/12										
SOLDE		-5 417 986,21	-1 608 329,89	51 005,07	61 108,07	-16 240,95	-3 224 680,65	-45 383,95	-2 372 264,76	-12 572 773,27

INVESTISSEMENT

DEPENSES		4 486 464,36	727 000,29	662 564,43	150 496,40	41 785,29	547 055,33	35 759,41	6 651 125,51
Réalisations (3)		3 743 902,26	374 452,46	415 526,48	68 032,20	37 285,29	210 156,51	28 801,41	4 878 156,61
2042	Subv.equipt personnes droit prive					25 945,00	16 340,00	14 791,00	57 076,00
2128	Autres agencts et amenagts de terrains		211 290,07						211 290,07
2184	Mobilier	1 028,56							1 028,56

IV - ANNEXES	IV
ELEMENTS DU BILAN	
PRESENTATION CROISEE PAR FONCTION	A1 - 4

FONCTION 4 SPORTS ET JEUNESSE

(2)	Libellé	40 Services communs	Sous-fonction 41 Sports				Sous-fonction 42 Jeunesse			TOTAL
			411 Salles de sports, gymnase	412 Stades	413 Piscines	414 Autres équipt sportifs et de loisirs	415 Manifestations sportives	421 Centres de loisirs	422 Autres activités pour les jeunes	
2188	Autres immobilisations corporelles		75 697,12	42 781,80	27 220,74		11 340,29		14 010,41	171 050,36
2312	Terrains			35 310,16		42 360,02				77 670,18
2313	Constructions		3 654 623,36	85 070,43	321 237,60	25 672,18		193 816,51		4 280 420,08
2315	Instal.materiel et outillage techniques		12 553,22		67 068,14					79 621,36
Restes à réaliser au 31/12			742 562,10	352 547,83	247 037,95	82 464,20	4 500,00	336 898,82	6 958,00	1 772 968,90

RECETTES			1 360 701,96	65 000,00	72 500,00					1 498 201,96
Réalisations (3)			1 360 701,96							1 360 701,96
1328	Autres									
1381	Etat et établissements nationaux		1 360 701,96							1 360 701,96
1387	Budg.communaut.et fonds structurels									
Restes à réaliser au 31/12				65 000,00	72 500,00					137 500,00
SOLDE			-3 125 762,40	-662 000,29	-590 064,43	-150 496,40	-41 785,29	-547 055,33	-35 759,41	-5 152 923,55

IV - ANNEXES	IV
ELEMENTS DU BILAN PRESENTATION CROISEE PAR FONCTION	A1 - 5

FONCTION 5 INTERVENTIONS SOCIALES ET SANTE

(2)	Libellé	Détail de la sous-fonction 51 Santé			Détail de la sous-fonction 52 Interventions sociales					TOTAL
		510 Services communs	511 Dispensaires et autres étabts sanitaires	512 Actions de prévention sanitaire	520 Services communs	521 Serv.à caract. social pour handicap. et inadaptés	522 Actions en faveur de l'enfance et de l'adolescence	523 Actions en faveur des personnes en difficultés	524 Autres services	

FONCTIONNEMENT

DEPENSES					11 697 500,00				1 551 972,72	13 249 472,72
Réalisations (3)					11 697 500,00				1 551 972,72	13 249 472,72
60611	Eau et assainissement								35 027,22	35 027,22
60628	Autres fournitures non stockees								3 907,32	3 907,32
60632	Fournitures de petit equipement								2 565,45	2 565,45
6064	Fournitures administratives								659,83	659,83
6135	Locations mobilières								49 215,31	49 215,31
6182	Documentation générale et technique								1 067,00	1 067,00
6184	Versements a des organismes de formation								10 800,00	10 800,00
6232	Fetes et ceremonies								1 099,71	1 099,71
6282	Frais gardiennage (eglise forets bois)								49 975,02	49 975,02
6283	Frais de nettoyage des locaux								36 403,70	36 403,70
6288	Autres								58 149,46	58 149,46
657362	Ccas				11 697 500,00					11 697 500,00
65738	Autres organismes publics								180 000,00	180 000,00
6574	Subv.fonct.assoc.et autres pers.droit pr								1 123 102,70	1 123 102,70
Restes à réaliser au 31/12										

RECETTES									4 829 830,35	4 829 830,35
Réalisations (3)									4 829 830,35	4 829 830,35
70878	Rembt frais par d'autres redevables								907,37	907,37
74123	Dotation de solidarite urbaine								4 801 753,00	4 801 753,00
74718	Participations - autres								10 000,00	10 000,00
757	Redevances versees/fermiers & conces.								17 169,98	17 169,98
Restes à réaliser au 31/12										
SOLDE					-11 697 500,00				3 277 857,63	-8 419 642,37

IV - ANNEXES	IV
ELEMENTS DU BILAN PRESENTATION CROISEE PAR FONCTION	A1 - 5

FONCTION 5 INTERVENTIONS SOCIALES ET SANTE

(2)	Libellé	Détail de la sous-fonction 51 Santé			Détail de la sous-fonction 52 Interventions sociales					TOTAL
		510 Services communs	511 Dispensaires et autres étabts sanitaires	512 Actions de prévention sanitaire	520 Services communs	521 Serv.à caract. social pour handicap. et inadaptés	522 Actions en faveur de l'enfance et de l'adolescence	523 Actions en faveur des personnes en difficultés	524 Autres services	

INVESTISSEMENT

DEPENSES									9 547 920,04	9 547 920,04
Réalisations (3)									4 372 297,82	4 372 297,82
2031	Frais d'etudes								333 567,85	333 567,85
20418	Autres organismes publics								1 013 083,00	1 013 083,00
2042	Subv.equipt personnes droit prive									
2112	Terrains de voirie									
2188	Autres immobilisations corporelles								486,20	486,20
2312	Terrains								354 471,29	354 471,29
2313	Constructions								34 456,19	34 456,19
2315	Instal.materiel et outillage techniques								2 636 233,29	2 636 233,29
Restes à réaliser au 31/12									5 175 622,22	5 175 622,22

RECETTES									3 467 904,25	3 467 904,25
Réalisations (3)									1 115 608,25	1 115 608,25
1381	Etat et etablissements nationaux								1 115 608,25	1 115 608,25
1387	Budg.communaut.et fonds structurels									
Restes à réaliser au 31/12									2 352 296,00	2 352 296,00
SOLDE									-6 080 015,79	-6 080 015,79

IV - ANNEXES	IV
ELEMENTS DU BILAN PRESENTATION CROISEE PAR FONCTION	A1 - 6

FONCTION 6 FAMILLE

(2)	Libellé	60 Services communs	61 Services en faveur des personnes âgées	62 Actions en faveur de la maternité	63 Aides à la famille	64 Crèches et garderies	TOTAL
-----	---------	---------------------------	--	---	-----------------------------	-------------------------------	-------

FONCTIONNEMENT

DEPENSES							
Réalisations (3)							
Restes à réaliser au 31/12							

RECETTES							
Réalisations (3)							
Restes à réaliser au 31/12							
SOLDE							

INVESTISSEMENT

DEPENSES							
Réalisations (3)							
Restes à réaliser au 31/12							

RECETTES							
Réalisations (3)							
Restes à réaliser au 31/12							
SOLDE							

IV - ANNEXES	IV
ELEMENTS DU BILAN	
PRESENTATION CROISEE PAR FONCTION (1)	A1 - 7

FONCTION 7 LOGEMENT

(2)	Libellé	70 Services communs	71 Parc privé de la ville	72 Aide au secteur locatif	73 Aides à l'accession à la propriété	TOTAL
-----	---------	---------------------------	---------------------------------	----------------------------------	--	-------

FONCTIONNEMENT

DEPENSES						
Réalizations (3)						
Restes à réaliser au 31/12						

RECETTES						
2 077 771,66						
Réalizations (3)						
2 077 771,66						
752	Revenus des immeubles		1 686 886,41			1 686 886,41
758	Produits divers de gestion courante		390 885,25			390 885,25
Restes à réaliser au 31/12						
SOLDE 2 077 771,66						

INVESTISSEMENT

DEPENSES						
Réalizations (3)						
Restes à réaliser au 31/12						

RECETTES						
Réalizations (3)						
Restes à réaliser au 31/12						
SOLDE						

IV - ANNEXES	IV
ELEMENTS DU BILAN	
PRESENTATION CROISEE PAR FONCTION	A1 - 8

FONCTION 8 AMENAGEMENT ET SERVICES URBAINS, ENVIRONNEMENT

(2)	Libellé	Détail de la sous-fonction 81 Services urbains						sous-fonction 82 Aménagement urbain		
		810 communs Services	811 Eaux et assainissement	812 Collecte et traitement des ord.ménag.	813 Propreté urbaine	814 Eclairage public	815 Transports urbains	816 Autres réseaux et services divers	820 Services communs	821 Equipements annexes de voirie

FONCTIONNEMENT

DEPENSES	1 972 110,04	56 496,38		8 587 845,07	2 160 716,77		1 351 188,50		5 181 736,24
Réalisations (3)	1 972 110,04	56 496,38		8 587 845,07	2 160 716,77		1 351 188,50		5 181 736,24
60611 Eau et assainissement				33 788,17					193,35
606120 Energie - electricite					1 211 740,56				
60613 Chauffage urbain							1 339 946,83		
60623 Alimentation				1 493,36					300,00
60628 Autres fournitures non stockees	3 358,55			6 436,59	32 258,87				104 409,16
60631 Fournitures d'entretien				69 040,48					9 877,49
60632 Fournitures de petit equipement	2 626,95			36 783,34	788,26				265 358,96
60633 Fournitures de voirie				200 720,76					586 683,89
6064 Fournitures administratives	1 917,13			392,18					3 495,85
611 Contrats prest.service avec entreprises				49 369,42					
6132 Locations immobilieres				313 461,05					
6135 Locations mobilieres									19 577,78
61521 Terrains									
61522 Batiments					932,88				
61523 Voies et reseaux					914 664,20				244 758,97
61558 Autres biens mobiliers	2 561,99			164 068,14					13 542,10
6156 Maintenance							11 241,67		29 632,18
617 Etudes et recherches	11 250,00								
6182 Documentation generale et technique	6 974,39								1 565,83
6184 Versements a des organismes de formation	1 375,40								
6185 Frais de colloques et seminaires	1 554,80								
6226 Honoraires	228 448,62								49 842,90
6231 Annonces et insertions	4 881,22								
6232 Fetes et ceremonies	2 688,41								9 983,99
6236 Catalogues et imprimes	6 133,81								1 863,97
6238 Divers									
6241 Transports de biens									
6248 Divers				9 332,39					11 121,07
6281 Concours divers (cotisations...)	4 697,00								
6288 Autres	1 718,90			4 779,22					26 379,13

IV - ANNEXES	IV
ELEMENTS DU BILAN	
PRESENTATION CROISEE PAR FONCTION	A1 - 8

FONCTION 8 AMENAGEMENT ET SERVICES URBAINS, ENVIRONNEMENT

(2)	Libellé	Détail de la sous-fonction 82		Détail de la sous-fonction 83 Environnement				TOTAL
		823 Espaces verts urbains	824 Autres opérations d'aménagt urbain	830 Services communs	831 Aménagement des eaux	832 Actions spécif.de lutte contre la pollution	833 Préservation du milieu naturel	

FONCTIONNEMENT

DEPENSES		7 953 599,31				188 276,46	24 011,13	27 475 979,90
Réalisations (3)		7 953 599,31				188 276,46	24 011,13	27 475 979,90
60611	Eau et assainissement	105 933,11						139 914,63
606120	Energie - electricite							1 211 740,56
60613	Chauffage urbain							1 339 946,83
60623	Alimentation	1 594,01						3 387,37
60628	Autres fournitures non stockees	255 008,79						401 471,96
60631	Fournitures d'entretien							78 917,97
60632	Fournitures de petit equipement	42 741,37				556,64		348 855,52
60633	Fournitures de voirie	19 304,65						806 709,30
6064	Fournitures administratives	2 892,76						8 697,92
611	Contrats prest.service avec entreprises							49 369,42
6132	Locations immobilieres	13 009,38						326 470,43
6135	Locations mobilieres	13 601,85						33 179,63
61521	Terrains	770 687,29						770 687,29
61522	Batiments							932,88
61523	Voies et reseaux							1 159 423,17
61558	Autres biens mobiliers	64 445,68						244 617,91
6156	Maintenance							40 873,85
617	Etudes et recherches					4 320,55		15 570,55
6182	Documentation generale et technique	782,29						9 322,51
6184	Versements a des organismes de formation							1 375,40
6185	Frais de colloques et seminaires							1 554,80
6226	Honoraires	184,18				13 424,15		291 899,85
6231	Annonces et insertions							4 881,22
6232	Fetes et ceremonies	156 608,50				4 893,56		174 174,46
6236	Catalogues et imprimes	2 332,20						10 329,98
6238	Divers					26 174,13		26 174,13
6241	Transports de biens	8 360,04						8 360,04
6248	Divers							20 453,46
6281	Concours divers (cotisations...)	3 183,00				7 111,56	24 011,13	39 002,69
6288	Autres							32 877,25

IV - ANNEXES	IV
ELEMENTS DU BILAN	
PRESENTATION CROISEE PAR FONCTION	A1 - 8

FONCTION 8 AMENAGEMENT ET SERVICES URBAINS, ENVIRONNEMENT

(2)	Libellé	Détail de la sous-fonction 81 Services urbains						sous-fonction 82 Aménagement urbain		
		810 communs Services	811 Eaux et assainissement	812 Collecte et traitement des ord.ménag.	813 Propreté urbaine	814 Eclairage public	815 Transports urbains	816 Autres réseaux et services divers	820 Services communs	821 Equipements annexes de voirie
6331	Versement de transport	14 550,23	532,74		74 357,39					32 772,62
6332	Cotisations versees au fnal	4 089,10	152,68		21 208,71					9 078,76
6336	Cotis.ctre national & ctres gestion fpt	8 305,73	295,98		41 709,21					18 107,60
6358	Autres droits					332,00				589,10
637	Autres impots taxes+versmts assimilés									
64111	Remuneration principale	701 584,59	30 519,41		4 050 390,73					1 761 167,87
64112	Indemnité de résidence	22 715,20	323,46		210 039,89					56 020,81
641181	Autres indemnités	84 155,43	3 606,17		530 222,46					236 035,34
641182	Primes de service	173 812,97	7 303,44		282 948,54					236 575,71
641183	Heures supplémentaires				322 791,43					15 029,69
64131	Remuneration principale	128 151,75			228 172,48					73 696,10
6417	Remuneration des apprentis	11 569,06								
6451	Cotisations a l'urssaf	156 593,39	5 090,64		738 381,29					320 713,46
6453	Cotisations aux caisses de retraite	212 116,09	8 523,90		1 177 605,65					507 039,98
6457	Cotisat.sociales liees a l'apprentissage	657,44								
64832	Contribut.fonds compensation cpa	3 621,89	147,96		20 352,19					8 769,67
651	Redev.concess.brevets,licences,procédes									527 552,91
6574	Subv.fonct.assoc.et autres pers.droit pr	170 000,00								
Restes à réaliser au 31/12										

RECETTES		48 855,45			11 018,25					5 094 215,88
Réalisations (3)		48 855,45			11 018,25					5 094 215,88
70321	Droits stationmt et loc. s/voie publique									2 703 513,00
70323	Redevance d'occupation du domaine public									395 426,10
704	Travaux									211 689,66
70688	Autres prestations de services									55,10
7083	Locations diverses (autres qu'immeubles)									
7088	Autres produits activités annexes abts	7 049,45			11 018,25					
722	Immobilisations corporelles									383 997,17
74718	Participations - autres	41 806,00								
752	Revenus des immeubles									15,00
757	Redevances versees/fermiers & conces.									1 399 519,85

IV - ANNEXES	IV
ELEMENTS DU BILAN	
PRESENTATION CROISEE PAR FONCTION	A1 - 8

FONCTION 8 AMENAGEMENT ET SERVICES URBAINS, ENVIRONNEMENT

(2)	Libellé	Détail de la sous-fonction 82		Détail de la sous-fonction 83 Environnement				TOTAL
		823 Espaces verts urbains	824 Autres opérations d'aménagt urbain	830 Services communs	831 Aménagement des eaux	832 Actions spécif.de lutte contre la pollution	833 Préservation du milieu naturel	
6331	Versement de transport	64 173,10						186 386,08
6332	Cotisations versees au fnal	17 969,47						52 498,72
6336	Cotis.ctre national & ctres gestion fpt	36 011,57						104 430,09
6358	Autres droits							921,10
637	Autres impots taxes+versmts assimilés	3 518,20						3 518,20
64111	Remuneration principale	3 464 733,05						10 008 395,65
64112	Indemnité de résidence	143 514,37						432 613,73
641181	Autres indemnités	468 237,52						1 322 256,92
641182	Primes de service	304 551,83						1 005 192,49
641183	Heures supplémentaires	107 906,82						445 727,94
64131	Remuneration principale	146 988,03						577 008,36
6417	Remuneration des apprentis	68 033,49						79 602,55
6451	Cotisations a l'urssaf	637 721,15						1 858 499,93
6453	Cotisations aux caisses de retraite	1 007 546,97						2 912 832,59
6457	Cotisat.sociales liees a l'apprentissage	3 267,02						3 924,46
64832	Contribut.fonds compensation cpa	17 428,23						50 319,94
651	Redev.concess.brevets,licences,procédes	1 329,39				155,74		529 038,04
6574	Subv.fonct.assoc.et autres pers.droit pr					131 640,13		301 640,13
Restes à réaliser au 31/12								

RECETTES		18 038,44			4 724,00		5 176 852,02
Réalisations (3)		18 038,44			4 724,00		5 176 852,02
70321	Droits stationmt et loc. s/voie publique						2 703 513,00
70323	Redevance d'occupation du domaine public	3 535,07					398 961,17
704	Travaux						211 689,66
70688	Autres prestations de services						55,10
7083	Locations diverses (autres qu'immeubles)	563,37					563,37
7088	Autres produits activités annexes abts						18 067,70
722	Immobilisations corporelles						383 997,17
74718	Participations - autres	13 940,00			4 724,00		60 470,00
752	Revenus des immeubles						15,00
757	Redevances versees/fermiers & conces.						1 399 519,85

IV - ANNEXES	IV
ELEMENTS DU BILAN	
PRESENTATION CROISEE PAR FONCTION	A1 - 8

FONCTION 8 AMENAGEMENT ET SERVICES URBAINS, ENVIRONNEMENT

(2)	Libellé	Détail de la sous-fonction 81 Services urbains						sous-fonction 82 Aménagement urbain		
		810 communs Services	811 Eaux et assainissement	812 Collecte et traitement des ord.ménag.	813 Propreté urbaine	814 Eclairage public	815 Transports urbains	816 Autres réseaux et services divers	820 Services communs	821 Equipements annexes de voirie
Restes à réaliser au 31/12										
	SOLDE	-1 923 254,59	-56 496,38		-8 576 826,82	-2 160 716,77		-1 351 188,50		-87 520,36

INVESTISSEMENT

DEPENSES		16 304 938,31		73 450,00	3 077 412,41		598 450,00		8 244 784,70
Réalisations (3)		13 361 489,03		984,34	1 936 041,16				6 045 742,76
1345	Particip.pour non realis. aires stat.	51 743,26							
2031	Frais d'etudes	523 834,39							
204151	Gfp de rattachement	3 834 704,00							
2111	Terrains nus								
2128	Autres agencts et amenagts de terrains								
2135	Instal.gles agencements amenagements								
2158	Autres install. materiel et out.techn.				132 794,77				14 621,83
2182	Materiel de transport								2 260,44
2184	Mobilier								
2188	Autres immobilisations corporelles								22 370,99
2312	Terrains								
2313	Constructions								
2315	Instal.materiel et outillage techniques	8 941 775,82		984,34	1 803 246,39				6 006 489,50
238	Avances versees sur cdes immob.corp.	9 431,56							
Restes à réaliser au 31/12		2 943 449,28		72 465,66	1 141 371,25		598 450,00		2 199 041,94

RECETTES		302 691,38		33 000,00					581 955,79
Réalisations (3)		287 691,38							410 080,35
1345	Particip.pour non realis. aires stat.	146 454,50							
1381	Etat et etablissements nationaux	21 273,30							59 317,71
1384	Communes								
1385	Groupements de collectivites								
1388	Autres								350 762,64
2315	Instal. materiel et outillage technique	119 963,58							
Restes à réaliser au 31/12		15 000,00		33 000,00					171 875,44
SOLDE		-16 002 246,93		-40 450,00	-3 077 412,41		-598 450,00		-7 662 828,91

IV - ANNEXES	IV
ELEMENTS DU BILAN	
PRESENTATION CROISEE PAR FONCTION	A1 - 8

FONCTION 8 AMENAGEMENT ET SERVICES URBAINS, ENVIRONNEMENT

(2)	Libellé	Détail de la sous-fonction 82		Détail de la sous-fonction 83 Environnement				TOTAL
		823 Espaces verts urbains	824 Autres opérations d'aménagt urbain	830 Services communs	831 Aménagement des eaux	832 Actions spécif.de lutte contre la pollution	833 Préservation du milieu naturel	
	Restes à réaliser au 31/12							
	SOLDE	-7 935 560,87				-183 552,46	-24 011,13	-22 299 127,88

INVESTISSEMENT

DEPENSES		1 480 963,32	652 536,71	397 645,76		14 867,67		30 845 048,88
Réalisations (3)		794 960,34	399 774,91	2 391,12				22 541 383,66
1345	Particip.pour non realis. aires stat.							51 743,26
2031	Frais d'etudes	26 466,92						550 301,31
204151	Gfp de rattachement							3 834 704,00
2111	Terrains nus							
2128	Autres agencts et amenagts de terrains	531 327,45						531 327,45
2135	Instal.gles agencements amenagements	1 047,00						1 047,00
2158	Autres install. materiel et out.techn.							147 416,60
2182	Materiel de transport							2 260,44
2184	Mobilier	21 782,83						21 782,83
2188	Autres immobilisations corporelles	4 019,00						26 389,99
2312	Terrains	131 003,54						131 003,54
2313	Constructions	32 611,25		2 391,12				35 002,37
2315	Instal.materiel et outillage techniques	46 702,35	399 774,91					17 198 973,31
238	Avances versees sur cdes immob.corp.							9 431,56
	Restes à réaliser au 31/12	686 002,98	252 761,80	395 254,64		14 867,67		8 303 665,22

RECETTES		14 800,00		90 500,00				1 022 947,17
Réalisations (3)				90 500,00				788 271,73
1345	Particip.pour non realis. aires stat.							146 454,50
1381	Etat et etablissements nationaux			90 500,00				171 091,01
1384	Communes							
1385	Groupements de collectivites							
1388	Autres							350 762,64
2315	Instal. materiel et outillage technique							119 963,58
	Restes à réaliser au 31/12	14 800,00						234 675,44
	SOLDE	-1 466 163,32	-652 536,71	-307 145,76		-14 867,67		-29 822 101,71

IV - ANNEXES

IV

ELEMENTS DU BILAN
PRESENTATION CROISEE PAR FONCTION

A1 - 9

FONCTION 9 ACTION ECONOMIQUE

(2)	Libellé	90 Interventions économiques	91 Foires et marchés	92 Aides à l'agr. et aux ind. agro- alimentaires	93 Aides à l'énergie, aux ind.manuf. et au BTP	94 Aides au commerce et aux serv. marchands	95 Aides au tourisme	96 Aides aux serv. publics (hors santé, éducat., justice)	TOTAL
-----	---------	------------------------------------	----------------------------	--	--	---	----------------------------	---	-------

FONCTIONNEMENT

DEPENSES		1 738 365,31	332 680,14	70,00			1 295 017,00		3 366 132,45
Réalisations (3)		1 738 365,31	332 680,14	70,00			1 295 017,00		3 366 132,45
60611	Eau et assainissement		11 369,80						11 369,80
60628	Autres fournitures non stockees	349,85	1 729,44						2 079,29
60632	Fournitures de petit equipement	2 283,00	3 376,85						5 659,85
6064	Fournitures administratives	239,68	684,99						924,67
6132	Locations immobilieres	11 808,21	28 191,16						39 999,37
6135	Locations mobilieres		279,98						279,98
614	Charges locatives et de copropriete	416,10							416,10
61522	Batiments		2 274,80						2 274,80
61523	Voies et reseaux		8 122,63						8 122,63
61558	Autres biens mobiliers		2 049,93						2 049,93
6156	Maintenance		4 982,54						4 982,54
617	Etudes et recherches	115 862,50							115 862,50
6182	Documentation generale et technique	1 970,25	299,00						2 269,25
6218	Autre personnel exterieur	34 456,99							34 456,99
6226	Honoraires		4 102,28						4 102,28
6232	Fetes et ceremonies	2 967,34							2 967,34
6237	Publications	101,21							101,21
6238	Divers	90,00	1 485,97						1 575,97
6247	Transports collectifs	12 000,00							12 000,00
6261	Frais d'affranchissement	2 865,50							2 865,50
6262	Frais de telecommunications	262,80							262,80
6281	Concours divers (cotisations...)	2 591,94		70,00			31 017,00		33 678,94
6283	Frais de nettoyage des locaux		3 007,78						3 007,78
6331	Versement de transport	3 301,97	2 545,38						5 847,35
6332	Cotisations versees au fnal	904,89	709,28						1 614,17

IV - ANNEXES

IV

ELEMENTS DU BILAN
PRESENTATION CROISEE PAR FONCTION

A1 - 9

FONCTION 9 ACTION ECONOMIQUE

(2)	Libellé	90 Interventions économiques	91 Foires et marchés	92 Aides à l'agr. et aux ind. agro- alimentaires	93 Aides à l'énergie, aux ind.manuf. et au BTP	94 Aides au commerce et aux serv. marchands	95 Aides au tourisme	96 Aides aux serv. publics (hors santé, éducat., justice)	TOTAL
6336	Cotis.ctre national & ctres gestion fpt	1 834,46	1 414,11						3 248,57
64111	Remuneration principale	139 362,46	142 312,04						281 674,50
64112	Indemnité de résidence	6 814,59	5 389,55						12 204,14
641181	Autres indemnités	15 499,99	18 518,56						34 018,55
641182	Primes de service	15 380,65	9 253,07						24 633,72
641183	Heures supplémentaires	142,69	13 357,16						13 499,85
64131	Remuneration principale	42 109,46							42 109,46
6451	Cotisations a l'urssaf	35 824,53	24 322,46						60 146,99
6453	Cotisations aux caisses de retraite	44 405,46	41 536,83						85 942,29
64832	Contribut.fonds compensation cpa	684,79	724,29						1 409,08
651	Redev.concess.brevets,licences,procedes		640,26						640,26
65733	Subventions de fonctionnement - depart.	24 392,00							24 392,00
65737	Subv.fonct.autres ets publics locaux	300 000,00							300 000,00
6574	Subv.fonct.assoc.et autres pers.droit pr	919 442,00					1 264 000,00		2 183 442,00
Restes à réaliser au 31/12									

RECETTES		19 200,00	952 925,23					972 125,23
Réalisations (3)		19 200,00	952 925,23					972 125,23
70323	Redevance d'occupation du domaine public		640 739,71					640 739,71
7368	Taxe locale sur la publicité extérieure		143 974,45					143 974,45
7473	Participations départements	19 200,00						19 200,00
751	Redev. pour concessions,brevets,licences		161 894,71					161 894,71
758	Produits divers de gestion courante		6 316,36					6 316,36
Restes à réaliser au 31/12								
SOLDE		-1 719 165,31	620 245,09	-70,00			-1 295 017,00	-2 394 007,22

IV - ANNEXES

IV

ELEMENTS DU BILAN
PRESENTATION CROISEE PAR FONCTION

A1 - 9

FONCTION 9 ACTION ECONOMIQUE

(2)	Libellé	90 Interventions économiques	91 Foire et marchés	92 Aides à l'agr. et aux ind. agro- alimentaires	93 Aides à l'énergie, aux ind.manuf. et au BTP	94 Aides au commerce et aux serv. marchands	95 Aides au tourisme	96 Aides aux serv. publics (hors santé, éducat., justice)	TOTAL
-----	---------	------------------------------------	---------------------------	--	--	---	----------------------------	---	-------

INVESTISSEMENT

DEPENSES		743 528,61	393 004,24				28 543,91		1 165 076,76
Réalisations (3)		194 099,56	384 327,50				22 043,91		600 470,97
1388	Autres	4 816,65							4 816,65
2031	Frais d'etudes	1 365,84	23 494,85						24 860,69
2042	Subv.equipt personnes droit prive	4 816,65					22 043,91		26 860,56
2158	Autres install. materiel et out.techn.		29 965,73						29 965,73
2312	Terrains	24 230,96							24 230,96
2313	Constructions		330 866,92						330 866,92
2315	Instal.materiel et outillage techniques	158 869,46							158 869,46
Restes à réaliser au 31/12		549 429,05	8 676,74				6 500,00		564 605,79

RECETTES		263 600,00							263 600,00
Réalisations (3)		4 816,65							4 816,65
1388	Autres	4 816,65							4 816,65
Restes à réaliser au 31/12		258 783,35							258 783,35
SOLDE		-479 928,61	-393 004,24				-28 543,91		-901 476,76

IV - ANNEXES	IV
ELEMENTS DU BILAN - ETAT DE LA DETTE	
DETTE SUR EMPRUNT - REPARTITION PAR PRETEURS	A2.1
DETTE POUR FINANCER D'EMPRUNT D'UN AUTRE ORGANISME	A2.2
AUTRES DETTES	A2.3

A2.1 - DETTE SUR EMPRUNT - REPARTITION PAR PRETEURS (1)

REPARTITION PAR PRETEUR	Dette en capital à l'origine	Dette en capital au 31/12/2010 de l'exercice	Annuité à payer au cours de l'exercice	Dont	
				Intérêts (2)	Capital
TOTAL	26 316 034,65	7 374 569,23	2 072 401,91	349 671,43	1 722 730,48
Auprès des organismes de droit privé	18 101 661,79	3 903 091,92	1 335 849,14	220 386,93	1 115 462,21
C E LORRAINE NORD	10 479 210,93	427 232,32	608 095,98	27 857,08	580 238,90
CAISSE REGION CREDIT AGRICOLE	7 622 450,86	3 475 859,60	727 753,16	192 529,85	535 223,31
Auprès des organismes de droit public	8 214 372,86	3 471 477,31	736 552,77	129 284,50	607 268,27
CAISSE DEPOTS ET CONSIGNATIONS	8 214 372,86	3 471 477,31	736 552,77	129 284,50	607 268,27
Dette provenant d'émissions obligataires	0,00	0,00	0,00	0,00	0,00

(1) Pour les emprunts assortis d'une option de tirage sur ligne de trésorerie (CLTR, OCLT, PCTM, ...), seules les opérations comptabilisées au compte 16441

"opérations afférentes à l'emprunt" doivent être inscrites;

(2) Il s'agit des intérêts dus au titre du contrat initial et comptabilisés à l'article 66111 et des intérêts éventuels dus au titre du contrat d'échange et comptabilisés à l'article 668.

(3) A détailler en tant que de besoin selon la nature du prêteur.

A2.2 - DETTE POUR FINANCER L' EMPRUNT D'UN AUTRE ORGANISME (1)

REPARTITION PAR PRETEUR	Dette en capital à l'origine	Dette en capital au 1/1/2011 de l'exercice	Annuité à payer au cours de l'exercice	Dont	
				Intérêts (2)	Capital
TOTAL	78 502,28	0,00	2 272,17	28,65	2 243,52
C E LORRAINE NORD	78 502,28	0,00	2 272,17	28,65	2 243,52

(1) Il s'agit des cas où une collectivité ou un établissement public accepte de prendre en charge un emprunt au profit d'un autre organisme sans qu'il y ait pour autant transfert du contrat.

(2) Il s'agit des intérêts dus au titre du contrat initial et comptabilisés à l'article 66111 et des intérêts éventuels dus au titre du contrat d'échange et comptabilisés à l'article 668.

A2.3 - AUTRES DETTES

(issues des engagements juridiques pris autres que ceux destinés à financer la prise en charge d'un emprunt)

LIBELLES	dettes	l'exercice	Dettes restant
Dettes pour subventions d'équipement à verser en annuités			
Dettes pour travaux devant être réglées en plusieurs exercices			
Dettes pour acquisitions devant être réglées en plusieurs exercices	18 474 613,00	12 816 624,00	5 657 989,00
Dettes pour souscription au capital d'une SEM			
Dettes pour location - ventes			
Dettes pour location - acquisitions			
Autres dettes à long ou moyen terme (sans réception de fonds)			

IV - ANNEXES	IV
ELEMENTS DU BILAN - ETAT DE LA DETTE	
REPARTITION DES EMPRUNTS PAR TYPE DE TAUX	A2.4

A2.4 - REPARTITION DES EMPRUNTS PAR TYPE DE TAUX

Emprunts ventilés par type de taux (taux au 01/01/2008) (1)	Organisme prêteur ou chef de file	Montant initial de l'emprunt	Capital restant dû au 1/01/2010	Capital restant dû au 31/12/2010	Niveau du taux à la date de vote du budget (5)	Intérêts à payer de l'exercice (6)	% par type de taux selon le capital restant dû
Emprunts à taux fixe sur la durée de vie du contrat							
20012 / 792621.01 / fixe	Caisse Rég. Credit Agricole	7 622 450,86	4 011 082,91	3 475 859,60	5,05	192 529,85	47,13
TOTAL		7 622 450,86	4 011 082,91	3 475 859,60		192 529,85	47,13
Emprunts à taux indexé sur la durée du contrat (2)							
19603 / 88668710001 / préfixé	C.E. Lorraine Nord	4 573 470,52	838 708,29	427 232,32	3,75	25 684,01	5,79
19801 / 85668710001 / préfixé	C.E. Lorraine Nord	5 905 740,41	168 762,92	0,00	1,29	2 173,07	0,00
20001 / 0925312 / préfixé	Caisse Dépôts et Consignations	3 811 225,43	1 835 924,76	1 548 476,07	3,05	55 995,71	21,00
20011 / 0926665 / préfixé	Caisse Dépôts et Consignations	3 811 225,43	1 835 924,76	1 548 476,07	3,05	55 995,71	21,00
20031 / 1015132 / préfixé	Caisse Dépôts et Consignations	244 732,00	158 748,68	144 668,62	4,25	6 746,82	1,96
20041 / 1027060 / préfixé	Caisse Dépôts et Consignations	347 190,00	248 147,38	229 856,55	4,25	10 546,26	3,12
98011 / 85668710001 / préfixé	C.E. Lorraine Nord	78 502,28	2 243,52	0,00	1,28	28,65	0,00
TOTAL		18 772 086,07	5 088 460,31	3 898 709,63		157 170,23	52,87
Emprunts avec plusieurs tranches de taux (3)							
TOTAL							
Emprunts avec options (4)							
TOTAL							
TOTAL GENERAL		26 394 536,93	9 099 543,22	7 374 569,23		349 700,08	100,00

(1) Répartir les emprunts selon le type de taux au 1/01/N après opérations de couverture éventuelles.

(2) Préciser si les emprunts sont à taux préfixé ou post-fixé, éventuellement garanti par un cap ou un tunnel.

(3) Emprunts dont le passage d'un type d'indice à un autre est prédéterminé dans le contrat.

(4) Emprunts offrant la possibilité de modifier les conditions financières en cours de contrat (passage d'un taux fixe à un taux indexé ou changement du mode d'amortissement).

(5) Indiquer le niveau du taux après opération d'échange éventuelle. Pour les emprunts à taux variables, indiquer le niveau moyen du taux constaté sur l'année précédente

Pour les emprunts à taux révisables, indiquer le niveau moyen du taux constaté sur l'année;

(6) Il s'agit des intérêts dus au titre du contrat initial et comptabilisés à l'article 66111 et des intérêts éventuels dus au titre du contrat d'échange et comptabilisés à l'article 668.

IV - ANNEXES	IV
ELEMENTS DU BILAN - ETAT DE LA DETTE	
REPARTITION PAR NATURE DE DETTES	A2.5

A2.5 - REPARTITION PAR NATURE DE DETTES (hors 16449 et 166)

Nature de la dette	Année de mobilisation et profil d'amortis. de l'emprunt (1)		Objet de l'emprunt ou de la dette	Organisme prêteur ou chef de file	Montant initial	Capital restant dû au 31/12/2010	Durée résiduelle	Périodicité des remboursements (2)	Taux initial			Taux à la date du vote du budget ou taux moyen constaté sur l'année (6)			Indices ou devises pouvant modifier l'emprunt	Annuité de l'exercice		ICNE de l'exercice
	Année	Profil							Taux (3)	Index (4)	(5) Taux actuariel	Taux (3)	Index (4)	Niveau de taux		en(7) intérêts	en capital	
TOTAL GENERAL					44 869 149,93	13 032 558,23									349 700,08	14 541 598,00	74 769,94	
163 Emprunts obligataires						0,00									0,00	0,00	0,00	
163 Emprunts obligataires (Total)																		
164 Emprunts auprès d'établissements de crédits					26 394 536,93	7 374 569,23									349 700,08	1 724 974,00	74 769,94	
1641 Emprunts en euros (8)																		
Emprunts à taux fixe sur la durée du contrat																		
20012 / 792621.01	2001	T	programme d'investissement	CRCA	7 622 450,86	3 475 859,60	6	T	FIXE	-	5,150	FIXE	-	5,05		192 529,85	535 223,31	29 573,14
Emprunts à taux indexé sur la durée du contrat																		
19603 / 88668710001	1996	T	programme d'investiss. 1996	CEM	4 573 470,52	427 232,32	1	T	FIXE	-	5,650	PREFIXE	LIVRET A	4,15		25 684,01	411 475,97	0,00
19801 / 85668710001	1998	T	Ref. prêts 19411 et 19413	CEM	5 905 740,41	0,00	0	T	PREFIXE	LIVRET A	5,250	PREFIXE	LIVRET A	5,15		2 173,07	168 762,93	0,00
20001 / 0925312	2000	P	réalisation complexe multisports	CDC	3 811 225,43	1 548 476,07	5	A	PREFIXE	LIVRET A	3,780	PREFIXE	LIVRET A	3,05		55 995,71	287 448,69	19 797,16
20011 / 0926665	2001	P	réalisation complexe multisports	CDC	3 811 225,43	1 548 476,07	5	A	PREFIXE	LIVRET A	3,790	PREFIXE	LIVRET A	3,05		55 995,71	287 448,69	19 797,16
20031 / 1015132	2003	P	PRU-GPV Borny-Pôle Lauriers	CDC	244 732,00	144 668,62	7	A	PREFIXE	LIVRET A	2,460	PREFIXE	LIVRET A	4,25		6 746,82	14 080,06	2 164,08
20041 / 1027060	2004	P	GPV de Metz-Borny	CDC	347 190,00	229 856,55	8	A	PREFIXE	LIVRET A	2,390	PREFIXE	LIVRET A	4,25		10 546,26	18 290,83	3 438,40
98011 / 85668710001	1998	T	Ref. prêts 19411 et 19413	CEM	78 502,28	0,00	0	T	PREFIXE	LIVRET A	5,250	PREFIXE	LIVRET A	5,15		28,65	2 243,52	0,00
1643 Emprunts en devises (hors zone €)																		
16441 Opérations afférentes à l'emprunt						(9)												
165 Dépôts et cautionnements reçus					0,00	0,00									0,00	0,00	0,00	
Total des dépôts et cautionnements reçus																		
167 Emprunts et dettes assortis de conditions particulières					18 474 613,00	5 657 989,00									0,00	12 816 624,00	0,00	
1678 - Programme 97508	2009		Emprises foncières quartier Amphi.	SAREMM	18 474 613,00	5 657 989,00	3	A	-	-	0,000	-	-	0		0,00	12 816 624,00	0,00
168 Autres emprunts et dettes assimilées					0,00	0,00									0,00	0,00	0,00	
1681 Autres emprunts																		
1682 Bons à moyen terme négociables																		
1687 Autres dettes																		
Emprunts à taux fixe sur la durée du contrat																		

(1) Indiquer C pour amortissement annuel constant, P pour amortissement annuel progressif, F pour in fine, S pour semestriel, M pour mensuel, X pour autre à préciser.

(2) Indiquer A pour annuelle, T pour trimestrielle et M pour mensuelle.

(3) Indiquer taux fixe, préfixé ou post-fixé pour les taux variables.

(4) Indiquer le type d'index (ex : EURIBOR 3 mois ...).

(5) Taux annuel, tous frais compris.

(6) Taux après opérations d'échange éventuelles. S'agissant du niveau du taux, indiquer, pour un taux variable, le niveau à la date de vote du budget pour l'état annexé au budget primitif.

(7) Il s'agit des intérêts dus au titre du contrat initial et comptabilisés à l'article 66111 "intérêts réglés à l'échéance" (intérêts décaissés) et intérêts éventuels dus au titre du contrat d'échange éventuel et comptabilisés à l'article 668.

(8) Reprendre la répartition des emprunts selon la répartition du type de taux du tableau A5 (taux fixe, taux variable, emprunts avec plusieurs tranches de taux, emprunts avec options).

(9) S'agissant des emprunts assortis d'une ligne de trésorerie, il faut faire ressortir le remboursement du capital de la dette prévue pour l'exercice correspondant au véritable endettement.

IV - ANNEXES	IV
ELEMENTS DU BILAN - ETAT DE LA DETTE INSTRUMENTS DE COUVERTURE ET DE TRESORERIE	A2.7 A2.8

A2.7 - ETAT DES INSTRUMENTS DE COUVERTURE DU RISQUE FINANCIER AU 01/01/N

Emprunt couvert	Montant de la dette couverte	Nature du contrat de couverture	Organisme cocontractant	Date de départ de l'instrument	Date de fin du contrat de couverture	Primes payées pour l'achat d'option, le cas échéant	Primes reçues pour la vente d'option	Charge et produits constatés depuis l'origine du contrat	
								Charges (1)	Produits (2)
RISQUES FINANCIERS RELATIFS AUX TAUX D'INTERETS									
RISQUES FINANCIERS RELATIFS AUX CHANGES									

(1) Charges comptabilisées depuis l'origine du contrat au compte 668.

(2) Produits comptabilisés depuis l'origine du contrat au compte 768.

A2.8 - CREDITS DE TRESORERIE (1)

Nature de la trésorerie (2)	Date de la décision (3)	Montant maximum autorisé au 1/1/N	Montant des tirages N-1	Montant des remboursements N-1	Montant restant du au 1/1/N	Intérêts mandatés en N-1 (compte 6615)
5191 Avances du Trésor						
5192 Avances de trésorerie						
51931 Lignes de trésorerie	27/03/1998	7 774 900,00	0,00	0,00	0,00	0,00
51932 Lignes de trésorerie liées à un emprunt						
5194 Billets de trésorerie						
5198 Autres crédits de trésorerie						

(1) Circulaire n° NOR/INT/B/89/00071/C du 22/2/1989.

(2) Indiquer le nom des organismes prêteurs.

(3) Indiquer la date de la délibération de l'assemblée autorisant la ligne de trésorerie ou la date de décision du maire de réaliser la ligne de trésorerie sur la base d'un montant maximum autorisé par le conseil municipal (l'article L. 2122-2 du CGCT).

ELEMENTS DU BILAN	IV
METHODES UTILISEES POUR LES AMORTISSEMENTS	A3
ETAT DES PROVISIONS	A4
ETALEMENT DES PROVISIONS	A5

A3 - AMORTISSEMENTS - METHODES UTILISEES

PROCEDURE	CHOIX DU CONSEIL MUNICIPAL	Délibération du
Seuil unitaire en deçà duquel les immobilisations de peu de valeur s'amortissent sur un an (article R 2321-1 du CGCT) :	1 600 €	26 octobre 2001
Biens ou catégories de biens amortis :	Durée :	
Frais d'études non suivis de travaux	5 ans max.	31 mars 2005
Frais d'études, d'élaboration, de modifications et de révision de documents d'urbanisme	10 ans max.	"
Logiciels	2 à 5 ans	29 novembre 1996
Voitures	5 à 10 ans	"
Camions et véhicules industriels	4 à 8 ans	"
Mobilier	10 à 15 ans	"
Matériel de bureau électrique ou électronique	5 à 10 ans	"
Matériel informatique	2 à 5 ans	"
Matériels classiques	6 à 10 ans	"
Coffre fort	20 à 30 ans	"
Installations et appareils de chauffage	10 à 20 ans	"
Appareils de levage-ascenseurs	20 à 30 ans	"
Appareils de laboratoire	5 à 10 ans	"
Equipements de garages et ateliers	10 à 15 ans	"
Equipements des cuisines	10 à 15 ans	"
Equipements sportifs	10 à 15 ans	"
Installations de voirie	20 à 30 ans	"
Tout autre bâtiment, installation, équipement lourd non mentionnés ci-dessus	15 à 20 ans	"

A4 - ETAT DES PROVISIONS

Nature de la provision	Montant de la provision de l'exercice (1)	Date de constitution de la provision	Montant des provisions constituées au 1/1/N	Montant des reprises	SOLDE
PROVISIONS BUDGETAIRES					
Provisions pour risques et charges (2)					
Provisions pour litiges et contentieux					ETAT NEANT
Provisions pour pertes de change					
Provisions pour garanties d'emprunt					
Autres provisions pour risques					
Provisions pour grosses réparations					
Provisions pour dépréciation (2)					
- des immobilisations					ETAT NEANT
- des stocks					
- des comptes de tiers					
- des comptes financiers					
TOTAL PROVISIONS BUDGETAIRES					
PROVISIONS SEMI-BUDGETAIRES					
Provisions pour risques et charges (2)					
Provisions pour litiges et contentieux					ETAT NEANT
Provisions pour pertes de change					
Provisions pour garanties d'emprunt					
Autres provisions pour risques					
Provisions pour grosses réparations					
Provisions pour dépréciation (2)					
- des immobilisations					ETAT NEANT
- des stocks					
- des comptes de tiers					
- des comptes financiers					
TOTAL PROVISIONS SEMI-BUDGETAIRES					
TOTAL GENERAL					

(1) Provisions nouvelles ou abondement d'une provision déjà constituée.

(2) Indiquer l'objet de la provision (exemples : provisions pour litiges et contentieux au titre du procès ...; provisions pour dépréciation des immobilisations de l'équipement ...)

A5 - ETALEMENT DES PROVISIONS (1)

Nature de la provision	Objet	Montant total de la provision à constituer	Durée	Montant des provisions constituées au 1/1/N	Montant restant à provisionner

(1) Il s'agit des provisions figurant dans le tableau précédent "Etat des provisions" qui font l'objet d'un étalement.

IV - ANNEXES	IV
ELEMENTS DU BILAN	
EQUILIBRE DES OPERATIONS FINANCIERES - DEPENSES	A6.1

A6.1 - DETAIL DES DEPENSES

Art. (1)	Libellé (1)	Crédits ouverts	Réalisations (mandats émis)	Crédits à annuler
DEPENSES TOTALES (I) = A+B+C+D		45 451 747,84	46 005 310,97	275 600,40
HORS CHARGES TRANSFEREES (II) = A+B+C		45 029 450,05	45 583 013,18	275 600,40
16	Emprunts et dettes assimilées hors 16449 et 166 (A)	14 561 825,00	14 545 007,95	16 817,05
163	Emprunts obligataires			
1641	Emprunts en euros	1 730 000,00	1 724 973,95	5 026,05
1643	Emprunts en devises			
16441	Opérations afférentes à l'emprunt			
165	Dépôts et cautionnements reçus	11 825,00	3 410,00	8 415,00
1678	Autres emprunts et dettes	12 820 000,00	12 816 624,00	3 376,00
Autres dépenses financières (sous-total) (B)		30 345 343,26	30 086 559,91	258 783,35
10	Reversement de dotations et fonds divers			
13	Remboursement de subventions	315 343,26	56 559,91	258 783,35
1345	Particip.pour non realis. aires stat.	51 743,26	51 743,26	
1388	Autres	263 600,00	4 816,65	
26	Participations et créances rattachées			
27	Autres immobilisations financières	30 030 000,00	30 030 000,00	
2731	Comptes de placements remunerés	30 030 000,00	30 030 000,00	
020	Dépenses imprévues		(2)	

Transferts entre sections = C+ D		544 579,58	1 373 743,11	
040	Reprises sur autofinancement antérieur (C)	122 281,79	951 445,32	
13911	Etat et établissements nationaux	1 032,82	1 032,82	
13912	Regions	877,98	877,98	
13918	Autres	120 370,99	120 370,99	
192	Plus ou moins-values s/cessions d'immob.		829 163,53	
Charges transférées (D) = E + F + G		422 297,79	422 297,79	
Travaux en régie (E)		422 297,79	422 297,79	
2315	Instal.materiel et outillage techniques	383 997,17	383 997,17	
2805	Amort. concessions et droits similaires	10 015,64	10 015,64	
281571	Amort.materiel de voirie - roulant	8 401,72	8 401,72	
28182	Amort.materiel de transport	19 413,26	19 413,26	
28183	Amort. mat. bureau et mat. informatique	470,00	470,00	
Charges à répartir sur plusieurs exercices (F)				
Stocks et en-cours (G)				

Dépenses	Op. de l'exercice	Solde d'exécution (3)	CUMUL
	I	D001	IV
	46 005 310,97	42 697 893,81	88 703 204,78

(1) Détailler les chapitres budgétaires par article conformément au plan de comptes appliqué par la commune ou l'établissement.

(2) Les dépenses imprévues ne donnent pas lieu à l'émission de mandats (chapitres sans réalisation).

(3) Si la commune ou l'établissement applique le régime des provisions budgétaires.

IV - ANNEXES	IV
ELEMENTS DU BILAN	
EQUILIBRE DES OPERATIONS FINANCIERES - RECETTES	A6.2

A6.2 - DETAIL DES RECETTES

Art.(1)	Libellé (1)	Crédits ouverts	Réalisations (titres émis)	Crédits à annuler
RECETTES (RESSOURCES PROPRES) = a+b+c+d		98 365 450,19	72 863 425,89	29 228 549,63
Ressources propres externes (a)		10 146 357,95	10 131 366,95	14 991,00
10222	FCTVA	9 624 378,95	9 624 378,95	
10223	TLE	521 979,00	506 988,00	14 991,00
10224	Versement au titre du P.L.D.			
10225	Participation pour dépassement du COS.			
10228	Autres fonds globalisés			
Autres recettes financières (b)		73 784 971,66	53 921 955,26	19 863 016,40
138	Autres subv. d'invest. Non transf.	21 141 016,66	4 565 076,74	16 575 939,92
165	Dépôts et cautionnements	11 825,00	4 805,00	7 020,00
261	Titres de participation			
272	Titres immobilisés (droits de créance)	3 280 000,00		3 280 000,00
2731	Comptes de placements rémunérés	45 000 000,00	45 000 000,00	
275	Dépôts et cautionnements versés	950,00	950,00	
27638	Autres établissements publics	2 300,00	2 243,52	56,48
2764	Créances s/particuliers et autres pers.	4 348 880,00	4 348 880,00	
Transferts entre sections (c)		6 234 280,00	8 810 103,68	1 150 701,65
9	Provisions pour dépréciation des ... (2)			
15	Provisions pour risques et charges ... (2)			
192	Plus ou moins-values s/cessions d'immob.		1 948 206,68	
2111	Terrains nus		1,00	
2112	Terrains de voirie		25 838,83	
2113	Terrains aménagés autres que voirie		20 894,58	
2115	Terrains bâtis		33 990,66	
2132	Immeubles de rapport		559 228,36	
2135	Instal.générales,agencements,aménagement		317 000,00	
2138	Autres constructions		157 690,83	
2182	Matériel de transport		663 674,39	
2802	Frais liés à réalis. doc. urbanisme	16 758,00	16 757,38	0,62
28031	Frais d'études	212 743,00	211 508,92	1 234,08
280411	Etat	49 666,00	49 666,00	
280414	Communes	1 739,00	1 739,00	
280415	Groupements de collectivités	227 554,00	227 554,00	
280417	Autres ets publics locaux	6 183,00	6 182,21	0,79
280418	Autres organismes publics	1 297 298,00	187 297,25	1 110 000,75
28042	Subv. équip personnes droit privé	981 615,00	981 614,45	0,55
2805	Amort. concessions et droits similaires	278 141,00	278 140,97	0,03
281571	Amort.matériel de voirie - roulant	276 753,00	276 752,62	0,38
281578	Amort.autre mat.et outillage de voirie	32 740,00	26 133,21	6 606,79
28158	Autres instal. matériel et out.techn.	283 778,00	290 383,63	-6 605,63
28181	Inst.générales,agencements,aménagement	2 389,00	2 388,86	0,14
28182	Amort.matériel de transport	618 186,00	605 147,37	13 038,63
28183	Amort. mat. bureau et mat. informatique	557 388,00	557 387,62	0,38
28184	Amort.mobilier	246 568,00	249 267,32	-2 699,32
28188	Autres immobilisations corporelles	1 144 781,00	1 115 657,54	29 123,46
021	Virement de la section de fonctionnement (d)	8 199 840,58	(3)	8 199 840,58

IV - ANNEXES	IV
ELEMENTS DU BILAN	
EQUILIBRE DES OPERATIONS FINANCIERES - RECETTES	A6.2

	Op. de l'exercice	Solde d'exécution	Affectation c/1068	CUMUL
Recettes	III	R001	R1068	V
	72 863 425,89		64 524 878,12	137 388 304,01

	Déficit (I)-(III)	Excédent (III)-(I)	Résultat hors charges transférées = III-II (4)
Solde des op. financières		26 858 114,92	27 280 412,71

	Montant	
Dépenses financières (IV)	IV	88 703 204,78
Recette financières (V)	V	137 388 304,01
Solde (recettes - dépenses)	VI = V - IV (4)	48 685 099,23
Solde net hors créances sur autres collectivités publiques (c/2763) et charges transférées (D) (5)	VI - c/2763 - D (4)	48 262 801,44

(1) Détailler les chapitres budgétaires par article conformément au plan de comptes appliqué par la commune ou l'établissement.

(2) Si la commune ou l'établissement applique le régime des provisions budgétaires.

(3) Le virement de la section de fonctionnement ne donne pas lieu à l'émission de mandats (chapitres sans réalisation)

(4) Indiquer le signe algébrique.

(5) Ces créances et charges peuvent être financées par emprunt.

ELEMENTS DU BILAN ETAT DES CHARGES TRANSFEREES DETAIL DES OPERATIONS POUR COMPTE DE TIERS	IV A8 A9
--	-------------------------

A8 - ETAT DES CHARGES TRANSFEREES

Exercice	Nature de la dépense transférée	Durée de l'étalement	Date de la délibération	Montant de la dépense transférée au compte 481 (I)	Montant amorti au titre des exercices précédents (II)	Montant de la dotation aux amortissements de l'exercice (c/6812) (III)	Solde (1)
TOTAL							

(1) Correspond au montant de la charge restant à amortir = I-(II+III)

A9 - CHAPITRE D'OPERATIONS POUR COMPTE DE TIERS (Détail) (1)

**CENTRE POMPIDOU METZ
DEPENSES 458108**

DEPENSES REELLES (nature des travaux)	Cumul des réalisations avant l'exercice	Crédits ouverts (BP+DM+RAR N-1)	Réalisations	Restes à réaliser	Crédits à annuler	Cumul des réalisations
	63 684 545,53	22 551 218,15	17 002 724,09	5 548 494,06	0,00	80 687 269,62

RECETTES 458108

DEPENSES REELLES (nature des travaux)	Cumul des réalisations avant l'exercice	Crédits ouverts (BP+DM+RAR N-1)	Réalisations	Restes à réaliser	Crédits à annuler	Cumul des réalisations
	87 009,00	87 083,38	87 083,38	0,00	0,00	174 092,38

RECETTES 458208

RECETTES REELLES	Cumul des réalisations avant l'exercice	Crédits ouverts (BP+DM+RAR N-1)	Réalisations	Restes à réaliser	Crédits à annuler	Cumul des réalisations
- Financement par le mandant et par d'autres tiers						
Financement par le mandataire	71 740 111,47	14 408 568,83	12 610 000,00	1 798 568,83	0,00	84 350 111,47
Financ. par empr. à la charge du tiers (contrepartie D 2763)						

**RN3 CREATION GIRATOIRE
DEPENSES 458109**

DEPENSES REELLES (nature des travaux)	Cumul des réalisations avant l'exercice	Crédits ouverts (BP+DM+RAR N-1)	Réalisations	Restes à réaliser	Crédits à annuler	Cumul des réalisations
	4 438 286,47	87 162,53	86 995,52	167,01	0,00	4 525 281,99

RECETTES 458209

RECETTES REELLES	Cumul des réalisations avant l'exercice	Crédits ouverts (BP+DM+RAR N-1)	Réalisations	Restes à réaliser	Crédits à annuler	Cumul des réalisations
- Financement par le mandant et par d'autres tiers						
Financement par le mandataire	2 556 007,82	1 969 441,18	1 162 469,08	806 972,10	0,00	3 718 476,90
Financ. par empr. à la charge du tiers (contrepartie D 2763)						

**ZAC GPV / EAUX PLUVIALES
DEPENSES 458112**

DEPENSES REELLES (nature des travaux)	Cumul des réalisations avant l'exercice	Crédits ouverts (BP+DM+RAR N-1)	Réalisations	Restes à réaliser	Crédits à annuler	Cumul des réalisations
	0,00	800 085,17	150 153,77	649 931,40	0,00	150 153,77

RECETTES 458212

RECETTES REELLES	Cumul des réalisations avant l'exercice	Crédits ouverts (BP+DM+RAR N-1)	Réalisations	Restes à réaliser	Crédits à annuler	Cumul des réalisations
- Financement par le mandant et par d'autres tiers						
Financement par le mandataire	632 283,77	167 801,40	0,00	167 801,40	0,00	632 283,77
Financ. par empr. à la charge du tiers (contrepartie D 2763)						

**ZAC GPV / EAUX USEES
DEPENSES 458113**

DEPENSES REELLES (nature des travaux)	Cumul des réalisations avant l'exercice	Crédits ouverts (BP+DM+RAR N-1)	Réalisations	Restes à réaliser	Crédits à annuler	Cumul des réalisations
	0,00	200 430,58	63 653,58	136 777,00	0,00	63 653,58

RECETTES 458213

RECETTES REELLES	Cumul des réalisations avant l'exercice	Crédits ouverts (BP+DM+RAR N-1)	Réalisations	Restes à réaliser	Crédits à annuler	Cumul des réalisations
- Financement par le mandant et par d'autres tiers						
Financement par le mandataire	178 014,73	22 415,85	0,00	22 415,85	0,00	178 014,73
Financ. par empr. à la charge du tiers (contrepartie D 2763)						

GPV / RESIDENTIALISATION NORMANDIE

DEPENSES 458115

DEPENSES REELLES (nature des travaux)	Cumul des réalisations avant l'exercice	Crédits ouverts (BP+DM+RAR N-1)	Réalisations	Restes à réaliser	Crédits à annuler	Cumul des réalisations
	417 528,95	126 652,13	0,00	126 652,13	0,00	417 528,95

RECETTES 458215

RECETTES REELLES	Cumul des réalisations avant l'exercice	Crédits ouverts (BP+DM+RAR N-1)	Réalisations	Restes à réaliser	Crédits à annuler	Cumul des réalisations
- Financement par le mandant et par d'autres tiers						
Financement par le mandataire	210 000,00	334 551,05	44 620,00	289 931,05	0,00	254 620,00
Financ. par empr. à la charge du tiers (contrepartie D 2763)						

LIAISON PIETONNE PLAN D'EAU - LONGEVILLE

DEPENSES 458122

DEPENSES REELLES (nature des travaux)	Cumul des réalisations avant l'exercice	Crédits ouverts (BP+DM+RAR N-1)	Réalisations	Restes à réaliser	Crédits à annuler	Cumul des réalisations
	5 985,47	14,53	0,00	14,53	0,00	5 985,47

RECETTES 458222

RECETTES REELLES	Cumul des réalisations avant l'exercice	Crédits ouverts (BP+DM+RAR N-1)	Réalisations	Restes à réaliser	Crédits à annuler	Cumul des réalisations
- Financement par le mandant et par d'autres tiers						
Financement par le mandataire	0,00	6 000,00	6 000,00	0,00	0,00	6 000,00
Financ. par empr. à la charge du tiers (contrepartie D 2763)						

CCAS / GENIE CIVIL FIBRE OPTIQUE

DEPENSES 458123

DEPENSES REELLES (nature des travaux)	Cumul des réalisations avant l'exercice	Crédits ouverts (BP+DM+RAR N-1)	Réalisations	Restes à réaliser	Crédits à annuler	Cumul des réalisations
	0,00	29 362,00	29 098,57	263,43	0,00	29 098,57

RECETTES 458223

RECETTES REELLES	Cumul des réalisations avant l'exercice	Crédits ouverts (BP+DM+RAR N-1)	Réalisations	Restes à réaliser	Crédits à annuler	Cumul des réalisations
- Financement par le mandant et par d'autres tiers						
Financement par le mandataire	0,00	29 362,00	29 098,57	263,43	0,00	29 098,57
Financ. par empr. à la charge du tiers (contrepartie D 2763)						

METTIS CENTRE VILLE

DEPENSES 458124

DEPENSES REELLES (nature des travaux)	Cumul des réalisations avant l'exercice	Crédits ouverts (BP+DM+RAR N-1)	Réalisations	Restes à réaliser	Crédits à annuler	Cumul des réalisations
	0,00	11 236 540,00	3 010 199,11	8 226 340,89	0,00	3 010 199,11

RECETTES 458224

RECETTES REELLES	Cumul des réalisations avant l'exercice	Crédits ouverts (BP+DM+RAR N-1)	Réalisations	Restes à réaliser	Crédits à annuler	Cumul des réalisations
- Financement par le mandant et par d'autres tiers						
Financement par le mandataire	0,00	11 236 540,00	3 370 962,00	7 865 578,00	0,00	3 370 962,00
Financ. par empr. à la charge du tiers (contrepartie D 2763)						

METTIS BORN
DEPENSES 458125

DEPENSES REELLES (nature des travaux)	Cumul des réalisations avant l'exercice	Crédits ouverts (BP+DM+RAR N-1)	Réalisations	Restes à réaliser	Crédits à annuler	Cumul des réalisations
	0,00	3 681 049,00	0,00	3 681 049,00	0,00	0,00

RECETTES 458225

RECETTES REELLES	Cumul des réalisations avant l'exercice	Crédits ouverts (BP+DM+RAR N-1)	Réalisations	Restes à réaliser	Crédits à annuler	Cumul des réalisations
- Financement par le mandant et par d'autres tiers						
Financement par le mandataire	0,00	3 681 049,00	1 000 000,00	2 681 049,00	0,00	1 000 000,00
Financ. par empr. à la charge du tiers (contrepartie D 2763)						

(1) Ouvrir un cadre par opération

IV - ANNEXES	IV
ELEMENTS DU BILAN	
VARIATION DU PATRIMOINE (article R. 2313-3 du CGTC) - ENTREES	A10.1
VARIATION DU PATRIMOINE (article R. 2313-3 du CGTC) - SORTIES	A10.2

A10.1 - ETAT DES ENTREES D'IMMOBILISATION

Modalités d'acquisition	Désignation du bien	Valeur d'acquisition (coût historique)	Cumul des amortiss	Durée de l'amortiss
Acquisition à titre onéreux	ESPACES VERTS PARCS ET JARDINS	18 823,92	0	0
	REFECTION CIMETIERE SABLON	7 969,15	0	0
	REFECTION CIMETIERE CHAMBIERE	4 994,74	0	0
	REFECTION CIMETIERE DE L'EST	121 533,93	0	0
	CIMETIERE SABLON - REFECTION ALLEES	21 446,07	0	0
	REFECTION COURS D'ECOLIS	51 171,34	0	0
	REHABILITATION TENNIS	35 081,76	0	0
	GAB - MINI-TERRAIN FUTSAL	228,40	0	0
	KAYAK-CLUB	35 387,34	0	0
	KAYAK-CLUB	6 972,68	0	0
	CREATION AIRE D'ACCUEIL 17 AV. DE BLIDA	8 159,81	0	0
	AIRE ACCUEIL GENS DU VOYAGE	320 691,08	0	0
	AIRE D'ACCUEIL GENS DU VOYAGE MAGNY	25 620,40	0	0
	CONFORT. ET MISE EN VALEUR COURS D'EAU	11 403,86	0	0
	CONFORT. ET MISE EN VALEUR COURS D'EAU	2 810,60	0	0
	PASSERELLE PARC DE LA SEILLE	98 044,17	0	0
	CONFORT. ET MISE EN VALEUR COURS D'EAU	18 744,91	0	0
	POLE AUTOMOBILES ACTIPOLE	24 230,96	0	0
	RESTRUCT. M.Q. QUEULEU	760,66	0	0
	HTS DE BLEMONT - AMENAGTS	345 038,62	0	0
	REHABIL. 6-8 PL. ST-JACQUES	10 500,00	0	0
	TRAVAUX SECURITE DANS E.R.P.	2 879,14	0	0
	TRAVAUX SUITE DIAGNOSTICS	5 293,50	0	0
	TRAVAUX DE BATIMENT	8 407,23	0	0
	ACCUEIL MAIRIES DE QUARTIERS	18 026,90	0	0
	REORGANISATION DES SERVICES MUNICIPAUX	38 004,06	0	0
	15 RUE DU CT BRASSEUR	8 638,30	0	0
	DOTATION PETITS TRAVAUX	38 655,12	0	0
	TRAVAUX SECURITE DANS E.R.P.	8 125,91	0	0
	TRAVAUX DIV. IMMEUBLES MUNIC.	49 030,58	0	0
	EFFICACITE ENERGETIQUE	137 148,72	0	0
	TRAV. SUITE CONTROLES TECHN.	3 296,46	0	0
	TRAVAUX BATIMENTS	6 155,81	0	0
	MISES AUX NORMES PAV. GARDIEN TEILHARD	72 845,30	0	0
	20 RUE DES MIRABELLES	227,54	0	0
	6-8 PL. ST-JACQUES	29 109,26	0	0
	DEPOT DREYFUS DUPONT	46 725,88	0	0
	AMENGT LOCAUX RUE FOUR DU CLOITRE	12 419,72	0	0
	DOTATION PETITS TRAVAUX	4 784,00	0	0
	CONFORMITE LGTS MUNICIPAUX	1 602,64	0	0
CTRE REPUBLIQUE	293,08	0	0	
TRAVAUX SECURITE DANS E.R.P.	10 249,56	0	0	
TRAVAUX DIV. IMMEUBLES MUNIC.	4 721,81	0	0	
TRAV. SUITE CONTROLES TECHN.	26 789,74	0	0	

RENOV. BUREAUX ET CAGE ESCALIER	41 658,96	0	0
CTM AMENAGT LOCAL CHAUFFE	8 011,95	0	0
IEE - REFECTION LGT CONCIERGE	31 246,63	0	0
24 RUE FAULQUENEL - REFECTION. ETANCHEITE	373,93	0	0
CIMETIERE ST SIMON EXT. COLUMB.JARD.SOUV	15 428,40	0	0
CIMETIERE EST EXT. COLUMB. JARDIN SOUV.	97 348,35	0	0
CIMETIERE SABLON EXT. COLUMB. JARD. SOUV	28 620,28	0	0
TRANSFERT LOCAUX POLICE MUN.	1 765 017,31	0	0
AMENGT FOURRIERE DEUX ROUES	25 833,22	0	0
JEAN MORETTE - TRANSFORM. CLASSE APPT	2 575,21	0	0
MAT. ROSELIERE/MYOSOTIS MENUIS. EXT.	40 281,99	0	0
MAT. COLUCCI REMPL. COUVERTURE	1 300,00	0	0
ELEM. FORT-MOSELLE REFECTION. TOITURE 3E TR	1 197,47	0	0
MAT.JEAN MORETTE RENOV. INT. 2E TR.	786,97	0	0
MAT. LES MESANGES FACADE MENUISERIES	10 419,55	0	0
ELEM. JULES VERNE REFECTION. ZINGUERIE	1 056,30	0	0
EC. LANDONVILLERS REMPL. MENUISERIES	13 497,04	0	0
ACCESSIBILITE DES ECOLES	8 439,68	0	0
VIDEOSURV. ELEM. PILATRE DE ROZIER	5 147,32	0	0
MAT. TRIMAZO - MENUISERIES EXT.	64 698,82	0	0
GS FORT MOSELLE - MENUISERIES EXT.	67 290,09	0	0
ELEM. CL. DEBUSSY - MENUISERIES EXT.	211 238,72	0	0
MAT.ILE AUX ENFANTS - REMPL. COUVERTURE	75 033,44	0	0
ELEM.PLANTIERES - MENUISERIES EXT.	82 139,92	0	0
ELEM.STE-THERESE - MENUISERIES EXT.	24 512,41	0	0
MAT.MOINEAUDIERE-ETANCHEITE SALLE JEUX	36 835,41	0	0
ELEM.MAGNY PLAINE - MENUISERIES EXT.	84 613,35	0	0
ELEM. LES BORDES - MENUISERIES EXT.	2 027,39	0	0
MAT. ARC EN CIEL - TOITURE	24 901,38	0	0
REFECTION LOGEMENTS DE SERVICE	6 648,62	0	0
TRAVAUX DIVERS DANS LES ECOLES	21 560,78	0	0
TOITURE ECOLE LES ISLES	102 922,07	0	0
TRAVAUX A REALISER ECOLES MESSINES	18 062,86	0	0
EC. ERCKMANN-CHATRIAN 2/ REMISE EN ETAT	325,42	0	0
CONFORMITE REST. SCOL.	11 142,50	0	0
AMENAGT SELF-SERVICE	2 309,47	0	0
REAMGT ET CONFORMITE REST. SCOLAIRES	59 017,48	0	0
CREAT NOUV. REST. SCOL. AUGUSTE PROST	591 402,41	0	0
CREATION DE SELFS	283 231,87	0	0
EXTENSION MEDIATHEQUE BORNAY	21 575,64	0	0
BIBL. PONTIFFROY AMENAGT ANC.EPICERIE	127 017,07	0	0
SALLE DE MUSIQUE BELLETANCHE	118 911,76	0	0
SALLE DE MUSIQUES ACTUELLES	220 405,00	0	0
PATRIMOINE - CLASSEMENT E.R.P.	24 248,80	0	0
N-DAME RESTAUR. ELEVATIONS LATERALES	20 927,90	0	0
EGL.ST-MARTIN RESTAUR.CLOCHER	121 460,34	0	0
EGL. NOTRE-DAME NEF ET CHOEUR	533 759,33	0	0
GROS ENTRETIEN MONUMENTS HISTORIQUES	10 991,48	0	0
BASILIQUE ST-VINCENT - CHEVET 1/3	231 902,18	0	0
ENTRETIEN EDIFICES CULTURELS	51 879,96	0	0
SECURITE BAT. CULTUELS ET CULTURELS	7 302,78	0	0
TRAV. CHAUFFAGE TEMPLE NEUF	159 553,23	0	0
GROS ENTRETIEN MONUMENTS HISTORIQUES	12 833,08	0	0
GROS ENTRETIEN BATIMENTS CULTUELS	84 833,17	0	0
ENTRETIEN EDIFICES CULTURELS	20 935,55	0	0
GROS ENTRETIEN BAT. CULTUELS	9 625,73	0	0

SECURITE BAT. CULTUELS ET CULTURELS	129,17	0	0
HALLE COUVERTE ATHLETISME	5 225,43	0	0
GAB CONSTR. SALLE POLYVALENTE	3 027 445,82	0	0
RENOV. GYMNASSE HANNONCELLES	1 734,20	0	0
RENOV. GYMN. HANNONCELLES	357 904,22	0	0
VESTIAIRES GYMN. MALRAUX	6 247,61	0	0
COMPLEXE ST-SYMPHORIEN	731,95	0	0
DISTRIBUTION EAU GYMNASSE FOURNIER	35 992,55	0	0
INSTALLATIONS COUVERTES	123 296,18	0	0
GYMNASSE AVENUE DE LYON	47 713,24	0	0
GYMNASSE PERIGUEUX	48 332,16	0	0
FC DEVANT-LES-PONTS	82 001,25	0	0
STADE MAGNY - F+P BRULEUR	3 069,18	0	0
CTRES BALNEAIRES	30 351,64	0	0
PORTES PISC. SQUARE DU LXBG	43 945,97	0	0
CTRES BALNEAIRES	31 790,74	0	0
DOUCHES PISC. OLYMPIQUE	38 350,88	0	0
CTRES BALNEAIRES	19 390,66	0	0
PISC. LOTHAIRE/ REMPL. CARRELAGE ET SONO	35 185,47	0	0
ACCES PISCINE BELLETANCHE	28 613,10	0	0
AGENDA 21 - PISC.BELLETANCHE	12 305,38	0	0
CTRES BALNEAIRES	6 956,51	0	0
CTRES BALNEAIRES	1 554,80	0	0
TRAVAUX PISC. BELLETANCHE	72 792,45	0	0
MAISON DES SPORTS	5 978,33	0	0
GOLF : TRAVAUX D'AMENAGEMENT	19 693,85	0	0
CSC BELLECROIX	21 983,69	0	0
CSC MAGNY	4 108,26	0	0
CTRE SOCIAL PETIT BOIS	62 429,00	0	0
MJC QUATRE BORNES	5 829,98	0	0
CALP PLANTIERES	30 612,00	0	0
MAISON ROUGE	35 169,87	0	0
CSC GAB RUE DE MERCY	33 348,83	0	0
DEGAT DES EAUX ANNEXE CSC LACOUR	334,88	0	0
GPV SURVEILLANCE POLE DES LAURIERS	34 456,19	0	0
ATELIERS DREYFUS DUPONT	32 611,25	0	0
EXTENS. POLE NAUTIQUE ET PORT PLAISANCE	2 391,12	0	0
MARCHE COUV. REAMNGTS DIVERS	330 866,92	0	0
AGENDA 21 - FACADES CTM	6 062,65	0	0
MISE AUX NORMES ISO 14001	23 052,61	0	0
COMPTEURS ECLAIRAGE PUBLIC	49 107,63	0	0
INSTAL. CHAUFFAGE TRANSFORM. AU GAZ	4 567,58	0	0
RENOVATION DIV. CHAUFFERIES	12 755,34	0	0
TELEGESTION CHAUFFERIES	23 385,39	0	0
TRVX LIES A LA LEGIONELLOSE	32 877,26	0	0
RENOVATION GROUPE FROID	57 630,76	0	0
INSTAL. CHAUFFAGE TRANSFORM. AU GAZ	96 962,96	0	0
RENOVATION DIV. CHAUFFERIES	43 736,60	0	0
AMENGT PLAN D'EAU	49 998,62	0	0
TRVX SUR INSTAL. TELEPHONIQUES	1 621,06	0	0
TELEGESTION CHAUFF. MUNICIPALES	18 040,48	0	0
CHAUDIERE 20 EN JURUE	31 225,17	0	0
EQUIPT PARC AUTO	19 999,99	0	0
EQUIPT PARC AUTO	15 480,46	0	0
CARROSSE DE VEILHAN	95 302,48	0	0
MISES AUX NORMES PANNEAUX BASKET	12 553,22	0	0

ALARMES PISCINES	18 083,52	0	0
TELEGESTION TRAITEMENT EAU	48 984,62	0	0
GPV / PLATEFORME SOCIO-ECONOMIQUE	2 219 036,61	0	0
RESIDENTIALISATION RUE DE PICARDIE	417 196,68	0	0
PLACE DE LA REPUBLIQUE	8 160 899,12	0	0
AMENAGEMENT PONTIFFROY	16 486,86	0	0
AVENUE NEY	41 604,99	0	0
AMENGT BD DE TREVES	612 528,17	0	0
PL. MAZELLE	110 256,68	0	0
POINTS APPORT PLACE DE CHAMBRE	984,34	0	0
ECLAIRAGE PUBLIC	49 145,95	0	0
PLAN LUMIERE	5 214,32	0	0
ECLAIRAGE PUBLIC	895 916,96	0	0
INTERVENTIONS INSTAL. EN FACADES	68 598,61	0	0
ECLAIRAGE TUNNEL GARE	17 615,07	0	0
ECO-D'ENER	11 895,61	0	0
ECLAIRAGE PUBLIC	723 598,47	0	0
INTERVENTIONS INSTAL. EN FACADES	12 326,93	0	0
JALONNEMENT	14 364,02	0	0
JALONNEMENT PARKINGS MAZELLE ET PAIXHANS	4 570,45	0	0
REAMENAGT PL.DE CHAMBRE	2 566,06	0	0
REAMGT PL.ST-LOUIS ET ST-SIMPLICE	7 164,04	0	0
BD DE L'EUROPE / GL METMAN	4 318,70	0	0
ALIGNEMENTS DIVERS	8 764,56	0	0
AMENAGT PISTES CYCLABLES	85 685,71	0	0
GIRATOIRE ST-SYMPH./ CLEMENCEAU	115 552,09	0	0
PL. MAZELLE - TRVX ACCOMPAGNEMENT	89 711,39	0	0
BD DE L'EUROPE 2E TR.	121 213,70	0	0
REVETEMENTS ET TAPIS ROUTIERS	535 967,40	0	0
OPERATIONS LIEES A INTERV. CONCESS.	187,53	0	0
RUES DE BAGATELLE / LOUIS BERTRAND	540,86	0	0
ALIGNEMENTS DIVERS	27 916,03	0	0
RUISSEAU BONNE FONTAINE	23 719,07	0	0
AMENAGTS DIVERS DE SECURITE	162 468,75	0	0
USAGE DU VELO	366 212,27	0	0
AMENAGT ZONES 30	36 066,68	0	0
RUE JEAN AUBRION	238 585,55	0	0
RUE DE LA BARONETE	28 858,23	0	0
AMENAGT VOIRIE ET GENIE CIVIL	172 302,63	0	0
ESPACES PUBLICS DEVANT LES PONTS	145 930,71	0	0
GIRATOIRE DRAPIERS / MOUEE	610 908,41	0	0
RUE DE PARIS ABORDS PONT REHAUSSES	315 000,00	0	0
REVETEMENTS ET TAPIS ROUTIERS	1 462 893,83	0	0
OPERATIONS LIEES A INTERV. CONCESS.	71 061,42	0	0
INTEGRATION RUE PILATRE DE ROZIER	4 065,90	0	0
USAGE DU VELO	406 279,69	0	0
AMENGT ZONES 30	109 719,29	0	0
GAB RUE DE LA BARONETE	108 250,34	0	0
PASSAGE A NIVEAU PATROTTE	68 039,88	0	0
AMENAGT VOIRIE ET GENIE CIVIL	178 056,32	0	0
FOIRE DE MAI	110 619,19	0	0
AMENGT RUE DES DRAPIERS	3 866,10	0	0
ATELIERS RUE DU CANAL	18 663,44	0	0
AMELIORATION LAC AUX CYGNES	22 995,26	0	0
RENOVATION DES SERRES	1 438,79	0	0
AMELIORATION BASSINS ET FONTAINES	3 604,86	0	0

RESTAUR. OUVRAGES ART ET MURS DE QUAI	41 134,51	0	0
RESTAUR. REMPARTS MEDIEVAUX	9 051,32	0	0
RESTAUR. OUVRAGES ART ET MURS DE QUAI	191 164,96	0	0
SOUTENEMENTS PERRES ET REMP. VAUBAN	16 323,01	0	0
RESTAUR. OUVRAGES ART ET MURS DE QUAI	108 365,73	0	0
SOUTENEMENTS PERRES ET REMP. VAUBAN	33 735,38	0	0
SIGNALETIQUE	143 258,72	0	0
ACTIPOLE ET DEUX FONTAINES	15 610,74	0	0
RELIURES D'ART	1 000,00	0	0
RESTAUR. DOCUMENTS ANCIENS	3 293,93	0	0
RELIURES D'ART	6 944,15	0	0
RESTAUR. DOCUMENTS ANCIENS	19 331,56	0	0
TRAVAUX DIVERS DANS LES ECOLES	48 513,13	0	0
TRAVAUX DIVERS DANS LES ECOLES	38 650,14	0	0
ESPACES URBAINS DEGRADEES	9 431,56	0	0
MOTO YAMAHA 630AXK57	3 185,00	0	6
TRAVX EN REGIE-2EME SEM-2008	351 568,89	0	0
TRAVX EN REGIE DIRECTE 1ER SEM-2009	504 372,58	0	0
PLACEMENT BUDGETAIRE	45 000 000,00	0	0
2 REFRIGERATEURS HOTEL DE VILLE	658,00	0	1
NUMERISATION REGISTRES ETAT CIVIL	30 000,00	0	5
MARTEAU-PERFORATEUR + 2 BLOCS ACCU	1 136,20	0	1
PANNEAUX	255,82	0	0
MOBILIER URBAIN	5 308,33	0	0
60 FLECHES DE JALONNEMENT	321,72	0	0
MISE EN PLACE STRUCTURE LOT 1	19 678,98	0	0
STRUCTURE AIRE DE JEUX	21 444,28	0	0
JEUX RESSORT AIRE DE JEUX SQUARE BEARN	16 576,56	0	0
LICENCE VMWARE ENTERPRISE	2 698,18	0	5
CARTE EZ32 AVEC LICENCE	3 048,48	0	3
BATTERIES 12V 18AH	1 320,38	0	1
LICENCES+SUPPORTS	8 455,72	0	5
SERVEUR HP 320-MISE EN OEUVRE	15 256,18	0	5
SERVEUR DL585+LICENCE	9 311,16	0	5
VOLUMETRIE ADDITIONNELLE	8 684,69	0	5
RACK 42U+ALIMENTATIONS	7 277,06	0	5
ACQUISITION BAIE EVA 4400	20 729,19	0	5
STADE DEV-LES-PTS LOCATION MINIPELLE	220,95	0	0
AFFICHAGE MURAL CHRONOM/HALLE ATHLET.	28 861,15	0	10
REVUES+OUVRAGES	6 943,15	0	1
CDS+DVDS+OUVRAGES+GRAVURES	462 924,50	0	1
PILOTE DE LA PLATE FORME SENSIWARE	3 588,00	0	2
EQUIPEMENTS INFORMATIQUES P. RESTAURANTS	4 444,19	0	2
POSTES TELEPHONIQUES+MODULES+COMBINES	8 072,58	0	6
BUDGET VOLUMETRIE BAIE EVA 4400	18 004,58	0	5
ETUDE DEFINITION,FAISABILITE+PROGRAMMAT.	1 032,77	0	1
HALLE ATHLET/PHOTOFINISH COMPET+OBJECTIF	22 860,82	0	8
DIVERS GYMNASES 30 TAPIS D EVOLUTION	4 609,86	0	6
MATERIEL SPORTIF	3 031,86	0	1
PISCINE LOTHAIRES-SERRURE A CODES	421,49	0	1
REFECTION DES GAZONS	11 643,06	0	0
DCM DU 24-09-09 PT 19 SUBVENT-EQUIPT	2 575,00	0	1
DCM DU 29-10-09 PT 19 SUBVENT-EQUIPT	5 000,00	0	5
ELAB SCHEMA ENS.URBAIN PATROTTE-CASSIN	6 996,60	0	5
ELAB SCHEMA ENS.URBAIN PATROTTE-CASSIN	8 611,20	0	5
DISTR.30.11-4.12/PROJET URBAIN PATROTTE	486,98	0	1

PA/AVIS CONSULTATION FOURN.VEHICULES	287,33	0	8
PA/PROPR./LOT 21/BENNE AMPLIROLL 16M3	3 767,40	0	6
MISE EN PLACE MAQUETTE ALFRESCO LABS	3 887,00	0	5
MIGRATION MAC A PC - FORFAIT PAR POSTE	1 722,24	0	1
CABLAGE ETHERNET	370,27	0	0
EQUIPEMENT RESEAUX	1 676,00	0	1
TVA INTRACOMMUNAUT. -STE ANS LUXEMBOURG	328,00	0	1
DISQUES DURS + SUPPORTS DE STOCKAGE	492,61	0	1
PERFORATEUR SPIT AVEC 2 BATTERIES	847,84	0	1
ACQUISIT. LICENCES SOLUTION MODELISATION	12 366,64	0	5
DIVERS EC. MAT+PRIM/PHOTOCOPIEURS	841,98	0	1
TABLEUAX TRIPTYQUES DEPOT AFF. SCOL.	3 582,02	0	8
MOBILIER MAT. ACACIAS+ILE AUX ENFANT	1 989,79	0	10
RAYONNAGE NOISY ELEM. 4 BORNES	248,86	0	1
ARMOIRES BASSES HAUTS DE QUEULEU	2 840,55	0	10
MOBILIER RESTAU LOUIS PERGAUD	1 832,57	0	10
MOBILIERS RESTAURATION DIVERS	2 283,40	0	10
ELAB SCHEMA RENOUV ENS.URBAIN PATROTTE	12 024,32	0	5
COMPLEMENT MOBILIER BIBLIOTHEQUES	9 222,92	0	10
ELAB SCHEMA ENS.URBAIN PATROTTE-CASSIN	13 113,64	0	1
ELAB SCHEMA ENS.URBAIN PATROTTE-CASSIN	26 170,38	0	1
ELAB SCHEMA ENS.URBAIN PATROTTE-CASSIN	98 697,53	0	1
ETUDE URBAINE METZ 2 FONTAINES/INS.25.12	2 100,18	0	1
ETUDE URBAINE 2 FONTAINES/CONSULT 16.12.	317,47	0	1
MANIF/LOT 16/1 CHARIOT ELEVATEUR	23 322,00	0	10
ESP.V./AH-163-FM/LOT7/CHASSIS BENNE 7 PL	27 553,81	0	10
CTM/AH-163-FM/1 FOURGONNETTE 2 PL. 4M3	13 724,70	0	8
CTM/AH-165-FL/1 FOURGONNETTE 2 PLACES	13 816,67	0	8
CTM/AH-715-FK/1 FOURGONNETTE 2 PLACES	13 079,93	0	8
POL.MUNICIPALE/AH-977-JA/FOURGON.2 PL.	16 105,60	0	8
STRUCTURE AIRE DE JEUX JARDIN BOTANIQUE	18 242,59	0	0
PRESTATIONS SERV. SUR LOGICIELS SYSTEME	2 942,16	0	2
MIGRATION GIMA-MIGRATION WEB DES MODULES	19 016,40	0	2
LICENCE REQUETEUR,THEMATIQUE CARTOGRAPHI	1 512,94	0	5
MATERIEL SPORTIF	1 326,36	0	1
PL-REPUBLIQUE MISSION CONTR-TECHNIQUE	3 516,24	0	5
URBANISAT ZONE HAUTS DE VALLIERES	2 698,48	0	1
RENOUVELT ENSEMBLE URBAIN PATROTTE	40 764,17	0	1
RENOUVELT ENSEMBLE URBAIN PATROTTE	40 764,17	0	1
RENOUVELT ENSEMBLE URBAIN PATROTTE	15 923,84	0	1
RENOUVELT ENSEMBLE URBAIN PATROTTE	9 884,94	0	1
RENOUVELT ENSEMBLE URBAIN PATROTTE	7 714,20	0	1
RENOUVELT ENSEMBLE URBAIN PATROTTE	16 723,07	0	1
MICRO-ORDINATEURS PC - MARCHE BONS COMM.	32 620,28	0	5
SUBVENTION INVESTIS.2009	19 157,90	0	1
OUVRAGES ANCIENS	205,00	0	0
DESSINS ORIGINAUX DE VERLAINE	12 153,00	0	0
FOURNITURES PR AIRES DE JEUX	1 334,74	0	0
R.CHARLES LE PAYEN/ETUDE URBAINE	10 462,61	0	1
CASD/PIECES RECHANGE P/BORNES AUTOM.	6 063,72	0	8
ELEC/AJ-836-BC/LOT 8/1 FOURGON TOLE 12M3	22 196,24	0	10
AG658QJ/PROPR/LOT 14/VEHICULE UTIL.ELECT	24 674,98	0	8
LEXMARKS X654DE MFP A4	12 783,71	0	5
5 GSM POUR RENOUVELLEMENT PRETS	142,38	0	1
PROPR/LOT 5/PICK UP AMOVIBLE DE COLLECTE	28 181,35	0	10
LICENCES+SUPPORTS	1 614,60	0	5

PRESTATIONS D'ACCOMPAGNEMENT SAN EVA 440	11 405,06	0	5
PRESTATIONS DE SERVICE D'ACCOMPAGNEMENT	9 328,80	0	5
SERVEUR DL585+LICENCE	1 823,90	0	2
41 DEFIBRILLATEURS EXTERNES+ARMOIRES	70 379,34	0	8
7 DEFIBRILLATEURS AUTOM.EXTERNES+ARMOIRE	12 216,42	0	6
LICENCES DATAPROTECTOR	5 382,00	0	5
CORDONS NUMERIQUES FIREWIRE-MEMOIRE-LECT	803,71	0	1
EQUIPEMENTS INFORMATIQUES-ECOLES MATERN.	12 916,80	0	5
TELEPHONES NUMERIQUES (ALCATEL+SIEMENS)	4 090,70	0	2
REFECTION GAZON PARC DE GLOUCEST	3 785,58	0	0
CORDONS NUMERIQUES FIREWIRE-MEMOIRE-LECT	484,38	0	1
5 GSM POUR RENOUVELLEMENT PRETS	810,90	0	1
PL-REPUBLIQUE M.OEUVR.REQUALIFICATION	7 167,66	0	0
PL-REPUBLIQUE MARCHE MAITRISE DOEUVRE	3 621,05	0	0
PL-REPUBLIQUE MARCH MAITRISE D OEUVRE	10 301,36	0	0
PRESTATIONS GRH CS INTEGRATION CPI	2 403,96	0	2
INST.+MISE EN OEUVRE MODULE E-FORMATION	1 201,98	0	2
LICENCE GRH CS POSTES & EFFECTIFS	7 618,52	0	5
LICENCE GRH CS E-FORMATION	9 639,76	0	5
ACHAT DE DIVERS LOGICIELS	8 681,76	0	5
JOURNEES DE DELEGATION DE RESSOURCES TEC	2 511,60	0	2
BROTHER TAMBOUR 6050N - RESEAUX TELEMAT.	1 734,20	0	2
HP BUSINESS NOTEBOOK - RESEAUX TELEMAT.	1 140,98	0	1
ANNONCE BOAMP-ACCORD CADRE MATERIEL INFO	367,25	0	1
COMPL-ST SYMPHORIEN 6 BANCS SUEDOIS	3 910,92	0	10
PROPR/LOT 20/1 CENTRALE A SAUMURE	51 667,20	0	10
PROPR/AK-906-PP/LOT 4/CHASSIS MINI BOM	72 228,83	0	8
1APPAREIL PHOTOS NIKON D300	2 907,00	0	1
SCE COMMUNIC.+SCE RECENSEMENT BUREAU+SIE	1 727,60	0	10
BUREAU MME SARRAZIN 1 BUREAU+1 CAISSON+S	1 295,56	0	1
AVIS ATTRIBUT.MARCHE -MATERIEL INFORMAT.	323,40	0	1
MEUBLES ECOLE HAUT DE VALLIERES	669,82	0	1
PROJET URBAIN HTS VALLIERES/INFO REUNION	1 499,78	0	0
R.CHARLES LE PAYEN/REUNION PUBL.16.12.09	1 146,96	0	0
INSERT REUNION PROJET URBAIN PATROTTE	1 146,96	0	0
DEFIBRILATEURS+ARMOIRES MURALES DEZAVELL	5 235,61	0	6
MIGRATION BASE DONNEES "MISSION HANDICAP	2 511,60	0	3
DEPLOIEMENT DES POSTES DE LA MEDIATHEQUE	5 083,00	0	3
3 COFFRES PVC POUR EXTING. +10 EXTINGTEU	777,40	0	1
HOTEL DE VILLE F+P PORTES COUPE-FEU DANS	2 260,44	0	6
COMPL-ST SYMPHORIEN POTEAUX BADMINTON	1 001,05	0	1
DCM DU 24-09-09 PT 19 SUBVENT-EQUIPT	4 000,00	0	5
SUBV. D'EQUIPEMENT	2 991,00	0	1
MANIF/RENVLT MATER./100 BARRIÈRES DE CIRC	3 576,04	0	6
POLE URBANISME 1 BUREAU+SIEGE+ARMOIRE...	4 533,62	0	10
LICENCE SUPPLEMENTAIRE +MIGRATION RESEAU	4 123,81	0	5
HP COMPAQ DC7900 ET CARTE GRAPHIQUE ASUS	23 896,08	0	5
MOBILIER CAMILLE HILAIRE	257,95	0	1
TELEG.CHAUFFERIES/ARMOIRES ELECTRIQUES	13 648,55	0	6
STADE DEV-LES-PTS LOCATION MINIPELLE	220,95	0	0
ELAB SCHEMA ENS.URBAIN PATROTTE-CASSIN	46 633,62	0	1
ELAB SCHEMA ENS.URBAIN PATROTTE-CASSIN	22 514,70	0	1
LUM/1 MARTEAU PIQUEUR	855,14	0	1
MANIF/RENVLT MAT./ENSEMBLE SONORIS.PS8	4 937,12	0	6
MANIF/RENVLT MATER./15 STANDS RAPIDE ALU	12 575,94	0	8
MANIF/RENVLT MATER./61 ENSEMBLES DE FALTE	7 292,68	0	6

ACHAT DE LICENCES NETWORKER	12 182,10	0	5
ROBOTIQUE - SUPPORT OVERLAND	16 415,10	0	5
MATERIEL RESEAU ALCATEL 10 GB MODULE	3 250,00	0	0
TVA INTRACOMMUNAUT. - STE ANS LUXEMBOURG	637,00	0	0
MEMOIRES DIVERSES BARRETTES	3 525,81	0	2
CARTE HBA - SERV. PRODUCTION ET SUPPORT	831,22	0	1
HOTEL DE VILLE PLAN INTERV.SECURIT.INCEN	611,08	0	1
PISCINE SQ-LUXEMMBOURG LIGNES D ENTRAINE	1 265,85	0	1
REFECTION DU TERRAIN RUE YVAN GALL	14 642,63	0	0
STRUCTURE AIRE DE JEUX RUE DE PANGE	17 495,99	0	0
JEUX RESSORT AIRE DE VALLIERES	3 526,76	0	0
TABLE DE PING-PONG RUE PAUL CHEVREUX	2 883,80	0	0
2 TABLES DE PIQUE-NIQUE	2 742,91	0	0
2 MICRO ONDES - SECTEURS -	158,00	0	1
1 SIEGE DE TRAVAIL MME DUPONT-ESCALE	213,16	0	1
ASSISTANCE MISE EN OEUVRE SERVEUR WSUS	956,80	0	3
MIGRATION MAC/PC - RESEAUX ET TELECOMM.	9 568,00	0	3
RESILIATION MARCHÉ DCM DU 25/03/10 PT27	6 377,05	0	5
NOTE D'HONORAIRES CONCOURS	3 000,00	0	5
CONCOURS DE MAITRISE D'OEUVRE	3 000,00	0	5
SOLDE SUBVENTION 2007	133 940,00	0	1
SOLDE SUBVENTION 2008	370 000,00	0	1
OPERATION DE GROS ENTRETIEN	370 000,00	0	1
3 APPAREILS PHOTOS	647,04	0	1
100 STICKERS LOGO METZ	135,00	0	1
TVA INTRACOM. TAUX 19,6KAPPELLA SA LUXEMB	26,00	0	0
1 COPIEUR SHARP POLICE MUNICIPALE	2 889,51	0	6
AUTOTURN RESEAU -MISE A JOUR V6.0 - V6.1	2 954,12	0	3
HP ELITEBOOK 8530+HP MOBILE PRODUCTIVITY	1 882,50	0	2
HP COMPAQ DC7900 + ASUS SILENT	16 594,50	0	5
MIGRATION MAC/PC - RESEAU ET TELECOM	9 376,64	0	2
MATERIEL POUR RADIOS - RESEAU ET TELECOM	2 592,31	0	6
REPARATIONS COPIEURS	1 777,11	0	0
MOBILIER ECOLE LES ISLES	1 212,68	0	1
HOTEL DE VILLE EXTENS.ALARME INCENDIE+CO	7 992,82	0	6
TELEGESTION CHAUFFERIES MATERIEL ELECT-	3 670,61	0	6
EC-PILATRE DE ROZIER FOURN-MATERIEL REGU	2 011,67	0	6
EC-J-DE LA FONTAINE MATERIEL TELEGESTION	2 011,67	0	6
EC-PRIM-CORCHADE MATERIEL TELEGESTION	2 011,67	0	6
EC PRIM-LA GREVE MATERIEL TELEGESTION	2 011,67	0	6
EC-PRIM-LE GRAOUILLY MATERIEL TELEGESTIO	2 011,67	0	6
EC-PRIM-VAN GOGH MATERIEL DE TELEGESTION	2 011,67	0	6
EC-PRIM-LES PEPINIERES MATERIEL TELEGEST	2 011,67	0	6
EC-PRIM-CORCHADE MATERIEL DE TELEGESTION	2 011,67	0	6
EC-PRIM-HTS DE QUEULEU MATERIEL TELEGEST	2 011,67	0	6
EC-MAT-LES SOURCES MATERIEL DE TELEGEST-	2 011,67	0	6
EC-MAT-LE PIGEONNIER MATERIEL TELEGESTIO	2 011,67	0	6
EC-MAT-SYMPHONIE MATERIEL TELEGESTION	2 011,67	0	6
ACQUISITION NOUVELLE ENVE-	18 239,00	0	6
MISSION PROGRAMMATION MED AMPHITHEATRE	14 639,04	0	1
NUMERISATION DE PLANCHES	5 776,55	0	2
OUVRAGES FONDS ANCIEN	3 150,00	0	0
OUVRAGE FONDS ANCIEN	80,00	0	0
TVA INTRACOMMUNAUTAIRE	4,00	0	0
AVIS ATTRIBUTION MARCHÉ DE LIVRES	363,82	0	1
HTS VALLIERES/INSERT INFORMAT REUNIONS	1 058,46	0	1

HTS VALLIERES/ETUDE EXTENSION URBANISAT	478,40	0	1
ETUDE EXTENSION URBANISAT HTS VALLIERES	3 468,40	0	5
HTS VALLIERES/ETUDE EXTENSION URBANISAT	2 033,20	0	5
HTS VALLIERES/ETUDE EXTENSION URBANISAT	598,00	0	1
INSERTION RESTITUT PHOTOGRAMMENIQUE	212,98	0	1
ACQUIS.PARCELLE METZ-QUEULEU	3 990,00	0	0
HONOR.ACQUISIT FONCIERE CONSORTS SUTTER	355,39	0	0
ACQUISIT FONCIERE CONSORTS SUTTER	1 709,00	0	0
ACQUIS.PAR PREEMPTION IMMEUBLE	90 000,00	0	0
ANNONCE AIRES DE JEUX	753,50	0	0
FOURNITURE DE BANCS	9 358,70	0	0
CHAUF/ATELIER CHAUFFAGE/DEBOUCHEUR ELECT	1 571,56	0	1
ELEC/OUTILLAGE INV./PERFORATEURS+MARTEAU	10 503,08	0	10
TVA INTRACOMMUN. 19.6 %	308,00	0	0
MISE A NIVEAU PROGRAMMES REGUL.TRAFIC	19 919,38	0	10
MAINTIEN NIVEAU TECHN.POSTE CENTR.REGUL.	19 601,24	0	10
REG/M/NIV.TECHN.POSTE REGUL/11 PLANS CAR	4 315,17	0	10
PROPR/LOT 18/2 SALEUSES SUR BERCE	39 200,00	0	1
TVA INTRACOMMUN. 19.6% /FAC439592+439596	7 683,00	0	0
ASSISTANCE MAITRISE D'OUVRAGE	9 715,18	0	5
EQUIPEMENTS VESTIAIRES TAG	798,09	0	1
MOBILIER CMS Devant les Ponts	759,46	0	1
FOURNITURE ET POSE DE STORES	4 781,34	0	8
32 KITS MEMOIRE DL 585 G2	10 009,03	0	5
LEXMARK X644e multifonctions	3 635,84	0	5
CH.LE PAYEN/ETUDE RISQUES SANIT+POLLUT	29 382,13	0	5
ELEC/OUTILLAGE INV./1 AIGUILLE FIBRE DE	570,17	0	1
EPI/OUTILLAGE INV./2 MARTEAUX PERFORATEU	2 270,16	0	6
REG/REPLT CONTROLEURS/DETECTEURS INCLIN	1 061,57	0	1
1 COPIEUR SHARP+2 CASSETTES SYNDICATS CH	2 615,44	0	5
MISE EN OEUVRE MAQUETTE E-MARCHES	825,24	0	4
HALLE SPORTS HTS BLEMONT CREAT-PT INJECT	1 377,58	0	0
STRUCTURE AIRE DE JEUX PARC DE CHENEAU	5 864,23	0	0
ANNONCE EQUIPEMENT AIRE DE JEUX	1 057,11	0	0
HONOR.ACQUIS.IMMEUB.7 RUE DES ALLIES	408,13	0	0
AFFAIRES CULTURELLES 1 BUREAU+CAISSON+CL	1 081,66	0	1
1 SIEGE BUREAU DE MME A. THILL	534,61	0	1
LOGICIEL DE COMPTABILITE MP4CP WIN	4 931,59	0	3
MATERIEL RADIO - STATION MOBILE+ANTENNE	1 099,12	0	1
PERCEUSE MAKITA SANS FIL + BOITE EMBOUTS	422,19	0	1
RED HAT ENTERPRISE LINUX SUPPORT BASIC	10 411,78	0	5
ATELIERS VL+PE/KIT EQUIPT PEINTURE EAU+P	4 303,94	0	10
OUVRAGE FONDS ANCIEN	459,00	0	0
M.HEBERT 1 BUREAU+ARMOIRE+CHAISES+MEUBLE	5 613,14	0	10
SCES INFO+COMMUNIC. BUREAU+CAISSON+SIEGE	1 157,62	0	1
1 SIEGE DE DIRECTION R.H.	392,29	0	1
MEDIATHEQUE PONTIFFROY REPL.ROBINETS IN	1 223,94	0	1
EC.MAT.LA MOINEAUDIERE REPLAC.EXTINCTEU	671,41	0	1
PISCINE OLYMPIQUE CAISSE ENREGISTREUSE	4 592,64	0	10
CONSULTATION (BALLON A AIR CHAUD)	266,80	0	1
MOBILIER - ESPACE PRESSE PLACE D' ARMES	6 755,01	0	10
1 DEFIBRILATEUR AUTOMATISE	1 554,80	0	1
1 COPIEUR SHARP SECRETARIAT GENERAL ASSE	3 219,93	0	3
1 COPIEUR SHARP AR5520N DELEG.AT.EMPLOI	1 286,87	0	2
LOGICIEL DE GESTION REUSSITE EDUCATIVE	2 990,00	0	3
BAIES RESEAU - RESEAU ET TELECOM	1 506,96	0	0

EQUIPEMENT RESEAUX INFORMATIQUES	1 356,26	0	0
LEXMARK CHARGEUR D' ENVELOPPES	1 178,06	0	1
ANNONCE MARCHÉ MIGRATION EXCHANGE 2003	70,00	0	1
AVIS DE CONSULTATION MIGRATION EXCHANGE2	107,94	0	1
FOURN+POSE RIDEAUX ECOLES+RESTAU	6 548,67	0	8
DOUCHES PORTATIVES 9 LITRES	1 099,72	0	1
HOTEL DE VILLE F+P VENTOUSESET BLOCS SEC	2 578,86	0	6
COMPL-ST SYMPHORIEN RATELIER + FILET VOL	196,87	0	1
2 CERCLES MIAMI	130,50	0	1
PISCINE OLYMPIQUE-ACHAT MONOBROSSE	1 160,38	0	1
PISCINE OLYMPIQUE PORTE-PLANCHE	585,43	0	1
PISCINE BELLETANCHE CHASSIS MAINS LIFT	1 896,37	0	1
ACQU.PARCELLE RUE JARDINIERS/DCM 2.7.09	1,00	0	0
DCM DU 24-09-09 PT 5 QUART-AMPHITHEATRE	789 119,00	0	10
JEU RESSORT AIRE DE JEUX GEORGES	3 633,45	0	0
STRUCTURE AIRE DE JEUX RUE BARRAL	21 516,04	0	0
F/P CLOTURE PR AIRES DE JEUX	17 880,20	0	0
STRUCTURE PARC DE LA CHENEAU	4 511,31	0	0
REFRIGERATEURS+PLAQUES DE CUISSON	636,80	0	10
COMPLEXE ST SYMPHORIEN 1 PHOTOCOPIEUR	1 286,87	0	1
BUREAU+FAUTEUIL... RES.HUM.+ AFF.SCOLAIR	2 488,06	0	10
ARMOIRES VESTIAIRES POUR NETTOY.SCE PROP	4 253,66	0	10
MAC PRO ONE+ADOBE CREATIVE SUITE 4 DESIG	19 585,53	0	5
LICENCES ADOBE-SECRETARIAT CONSEIL MUNIC	708,03	0	5
LICENCE ADOBE CREATIVE SUITE 4 MASTER	3 437,30	0	5
REMPLACEMENT PHOTOCOPIEURS ECOLES	16 891,11	0	8
MEUBLES DIVERSES ECOLES MAT.	11 786,59	0	10
MOBILIER CMS DauphinU	3 888,20	0	10
MOBILIER CMS NOTRE DAME	1 206,60	0	1
MOBILIER CMS HANNONCELLE	2 109,16	0	6
MOBILIER	2 059,27	0	10
MOBILIER	2 798,58	0	10
MOBILIER	746,59	0	1
REMPPL PLANCHER JEUX MAT PIGEONNIER	1 009,42	0	1
AMENAGEMENT JEUX	3 109,60	0	6
AVIS CONSULTATION CLOTURE LOUIS PERGAUD	145,02	0	1
FOURNIT.ELECT. POUR TELEGEST.CHAUFFERIES	10 375,56	0	8
GYMNASE HANNONCELLES EQUIPT DE 2 VESTIAI	7 092,28	0	8
SOLDE ACQUISITION ENVELOPPE BALLON VILLE	18 239,00	0	8
CHARLES LE PAYEN/AMIANTE/PART.VILLE 50 %	3 758,47	0	5
DCM 2.7.09/ACQUIS.PARCELLE METZ-MAGNY	2 174,00	0	0
HONOR.ACQUIS. PARCELLE LIEUDIT SUR MALMA	458,72	0	0
HONOR.ACQUIS. PARCELLE RUE JARDINIERS	336,10	0	0
ACQUIS.8 PARCELLESZAC %AMRAUX SENTE A MY	8,00	0	0
ACQU.5 PARCELLES ZAC MALRAUX SENTE A MY	5,00	0	0
HONOR.ACQUIS.13 PARCELLES ZAC MALRAUX	372,02	0	0
ACQUIS.IMMEUBLE 53 AV. ANDRE MALRAUX	74 150,00	0	0
HONOR. ACQUIS.IMMEUBLE 53 AV.A.MALRAUX	1 969,16	0	0
HONOR.ACQUIS IMMEUBLE 53 AV. A.MALRAUX	1 959,82	0	0
ELEC/OUTILLAGE INV./APPAREIL HYDRAUL.MON	1 367,24	0	1
ELEC/HOTEL DE VILLE MICROS VHF	15 667,60	0	10
ABATTAGE+DEBARDAGE+BROYAGE PEUPLIERS	8 229,00	0	0
ABATTAGE PEUPLIERS	7 295,60	0	0
PROPR./LOT 1/1 BALAYEUSE 5M3+CHASSIS	142 252,24	0	10
PA/POLICE MUN./1 MOTO ELECTRIQUE/MARCHE	5 950,10	0	6
LUM/INVESTISSEMENT/DETECTEUR+PHASE	2 000,01	0	6

REG/MAINTIEN NIVEAU TECHN.PC REGULATION/	2 290,70	0	6
REG/REPLT CONTROLEUR/TRANSFORMATEURS 24	2 418,31	0	6
BANCS	8 659,04	0	0
ADJONCTION D'UNE CARTE UA32 AVEC LICENCE	1 706,21	0	1
MARCHE COUVERT - DIAGNOSTIC+ETUDE TECHN.	1 794,00	0	1
FOIRE DE MAI - MATERIEL ELECTRIQUE	7 572,55	0	6
OUVRAGE FONDS ANCIEN	358,00	0	0
ELEC/ATELIER/MARTEAU PERFOR.+VISSEUSE PE	1 678,98	0	1
PISCINE OLYMPIQUE LIGNE D'EAU DE COMPET- CDS	897,00 256,04	0 0	1 1
MANIF/ARBRE METAL./30 TRESSSES LUMIERE LE	4 811,51	0	8
1 SIEGE MME BALS	179,66	0	1
PRESTAT. ACCOMPAGNEMENT SECURITE SYSTEME	11 481,60	0	3
EVALUATION DE LA PLATEFORME AIRPORT	6 601,92	0	3
JOURNEES DE DELEGATION DE RESSOURCES TEC	7 534,80	0	4
PRESTATIONS DE SERVICE D'ACCOMPAGNEMENT	2 152,80	0	3
APPEL OFFRES ETUDE CIRC.+DEPLACT RD1-RD3	298,04	0	1
RE/REPLT CONTROLEUR/2 CONTROLEURS+BORNI	11 372,76	0	8
ILLUM/AVIS APPEL OFFRES	790,30	0	1
ATELIER VL/KIT BOOSTER+PROTECTEUR MEMOIR	502,32	0	1
PA/MAG/ARMOIRES A TIROIRS RANGEMENT	1 614,60	0	1
PA/2 DECOUPEUSES STIHL MS410 LAME 300 /	1 894,20	0	1
PA/ESP.VERTS/MOTOBINEUSE GRILLO PX32	1 187,63	0	1
FORT DE QUEULEU REALIS.PLAQUE COMMEMORAT	9 149,40	0	8
25 TABLES + 50 CHAISES + 1 CHARIOT	7 549,75	0	10
1 FRIGO BAR POUR SALLE " GRAND GRENIER "	209,00	0	10
MISE EN PLACE PLATE FORME MOPAS	9 000,00	0	5
TVA INTRACOMMUN. 19.6 %/MOBILE CITY	1 764,00	0	1
ACHAT PHOTOCOPIEUR URBANISME+ACCEUIL+REG	8 131,48	0	6
1 FAUTEUIL PISCINE BON PASTEUR	216,48	0	1
1 BUREAU PSCE TRAVAUX M. CHIARO	542,54	0	1
1 RETOUR BUREAU MME VOIRIN	191,50	0	1
ACHAT MOBILIER POLE DES LAURIERS	3 436,57	0	10
7 GSM (MANIFESTATION ET DG)	984,30	0	1
MOBILIER	15 946,77	0	10
LOUIS PERGAUD TABLE DE COUR	2 864,95	0	10
ECOLE SAINTE THERESE TABLE DE COUR	4 297,42	0	10
ECOLE JEAN MONNET TABLE DE COUR	2 864,95	0	10
ECOLE BELLECROIX TABLES DE COUR	2 864,95	0	10
ABRIS DE JARDIN MAT LES CHARDONNERETS	3 530,59	0	10
ABRI DE JARDIN MAT LE PIGEONNIER	3 530,59	0	10
MARCHE COUVERT -CONTROLE TRVX.ELECTRIQU.	1 795,20	0	1
FOIRE MAI -REACTUALISAT.MATERIEL ELECTR.	15 593,56	0	10
GPV/TRANCHES 2-4-5-7/MAITRISE OUVRAGE	48 985,18	0	0
DCM DU 27-05-10 PT 9 PARTICIP-FINANCIERE	1 266,00	0	1
SUBV.EQUIP.DCM 27.5.10	372,40	0	1
DESHERBEUR THERMIQUE	392,41	0	1
MANIF/AR-608-EL/1 FOURGON TOLE LOT 6	21 175,39	0	10
REAMENAG.ESPACE ACCEUIL SCE DOCUMENTATIO	2 558,44	0	10
PETIT MATERIEL POUR RESEAU INFORMATIQUE	1 219,92	0	0
IMPRIMANTE EPSON LQ 680 -SERV.ETAT CIVIL	550,16	0	1
HP 6540B + ACCESSOIRES + MAINTENANCE	1 009,82	0	1
BATTERIES POUR RADIO PORTATIVE MOTOROLA	771,42	0	1
MATERIEL ELECTRIQUE/TELEG.CHAUF.MUNICIP.	4 506,25	0	6
ETUDE REQUALIF Z.A. DES DEUX FONTAINES	6 189,30	0	5
MISE EN VENTE TERRAIN - DIMANCHE IMMO	682,92	0	1

VENTILATEURS SERVICE TRAVAUX NEUFS	123,96	0	1
REG/M.NIV.+EXTENS.VIDEOSURV./CAMERAS+ACC	14 557,71	0	6
CASD/PIECES RECHANGE JALT DYN./PLATINE M	10 166,00	0	6
JEUX DANS LE BAC A SABLE DU PLAN D'EAU	2 518,78	0	0
FOIRE DE MAI - REACTUAL.MATERIEL ELECTR.	6 799,62	0	8
REFECTION CLOTURE/STADE DE PLANTIERE	3 253,12	0	0
STADE DEZAVELLE -AIRE DE LANCER MARTEAU	15 733,38	0	0
DCM DU 27-05-10 PT 9 SUBV-EQUIPEMENT	1 063,00	0	1
SUBVENTION D'EQUIPEMENT	6 705,00	0	5
ABATTAGE ARBRES +ELAGAGE/SMEC TENNIS	2 559,44	0	0
STADE DEZAVELLE-PLANCHESD'APPEL CHARRIOT	2 592,93	0	1
DOCUMENTS FONDS ANCIEN	2 004,90	0	0
PIECES PR POTEAUX DE JALONNEMENT	7 941,44	0	0
PIECES DETACHEES PR AIRES DE JEUX	424,58	0	0
CONCURRENCE AMENAGEMENT SQUARE	913,60	0	0
MATERIEL DIVERS PR METZ PLAGE	7 300,38	0	0
ATELIER P.L./1 CRIC 10-35 TONNES	2 517,58	0	1
REG/REMPLT CONTROLEUR/DETECTEURS	4 386,93	0	6
REG/M/NIVEAU TECHN. PC REGULATION	4 674,75	0	1
ELEC/CONSULTATION F+P SYSTEME CONFERENCE	303,19	0	1
VENTILATEURS - AGORA + POLE DES LAURIERS	141,70	0	1
STADE DEZAVELLE DEMONTAGE PLATEFORME	3 785,34	0	0
METZ-PLAGE 1 REFRIGERATEUR	245,00	0	1
METZ-PLAGE TERR-BEACH SOCCER + BOUDINS	6 649,76	0	8
GPV/TRANCHE 3/MAITRISE OUVRAGE	15 851,78	0	0
DCM DU 29-04-10 PT 18 SUBVENTION EQUIPT	410,00	0	1
DCM DU 27-05-10 PT 9 PARTICIP-FINANCIERE	1 950,00	0	1
ETUDES EXTENS. URBAN. HTS VALLIERES	4 686,82	0	0
MOBILIER	6 487,10	0	10
MOBILIER	5 592,62	0	10
ELECTROMENAGER	4 445,00	0	6
GROUPE SCOL-A-PROST FOURN-MATERIEL REGUL	7 526,43	0	10
G-S PLANTIERES FOURN-MATERIEL REGULATION	4 407,26	0	6
G-S ST MAXIMIN FOURN-MATERIEL DE REGULAT	4 407,26	0	6
CONSOLE DE PARAMETRAGE SOFTTOOLS	1 163,71	0	1
ETUDES EXTENS.URBAN. HTS DE VALLIERES	3 408,60	0	0
ETUDE EXTENS. URBAN.HTS DE VALLIERES	16 474,90	0	0
ETUDE EXTENS.URBAN. HTS DE VALLIERES	3 976,70	0	0
GPV/TRANCHE 3/MAITRISE OUVRAGE	103 596,32	0	0
GPV/TRANCHES 2-4-5-7/MAITRISE OUVRAGE	58 150,10	0	0
GPV/TRANCHES 2-4-5-7/MAITRISE OUVRAGE	20 879,76	0	0
MARCHE COUVERT -ETUDE DEF.+PROGRAMMATION	17 940,00	0	0
RESTITUTION PHOTOGRAMMETRIQUE	16 492,84	0	5
JEU RESSORT PLACE EN DESIREMONT	13 856,85	0	0
MATERIEL DIVERS	126,17	0	0
REMPLACEMENT CHAUDIERE 143 RTE WOIPPY	1 900,00	0	10
ACQUIS. PARCELLE R.LOUIS BERTRAND	1,00	0	0
HONORAIRES ACQU.PARCELLE RUE L.BERTRAND	256,81	0	0
BEACH SOCCER-PANNEAUX DE BOIS/CHARPENTE	3 477,32	0	6
BEACH SPORTS-BELLECROIX KIT BEACH SOCCER	2 470,64	0	6
REPARATIONS COPIEURS	2 115,86	0	2
MOBILIER RESTAURANT	5 725,87	0	10
MOBILIER PRIMAIRES	7 146,88	0	10
CINEMOMETRE LASER ULTRALYTE COMPACT	8 693,78	0	10
AVIS - ETUDE REAMENAGEMENT PERISTYLE	956,05	0	1
POSTES ALCATEL.	2 689,56	0	6

BLACKBERRYS EN RENOUVELLEMENT.	532,22	0	1
3 BLACKBERRYS ET PACK SAMSUNG.	186,58	0	1
15 GSM NOKIA 1616 - RESEAUX ET TELECOMM.	520,26	0	1
REPLACEMENT ONDULEUR -RESEAUX+TELECOMM.	22 500,35	0	5
MISE EN PLACE WDF-INTEGRATION LOGICIELS	1 913,60	0	4
SUPPORT GOLD POUR OPTIVIEW SERIE III et	4 018,56	0	4
COMPL*ST SYMPHORIEN FOURN-1 TRAMPOLINE	2 101,37	0	10
BARRES APPUI SUR FENETRES - CIMETIERES	1 266,00	0	0
APPLE AIRPORT + PROJECTEUR EPSON	1 488,90	0	1
ACHAT DE BODY BOOMERS	14 984,39	0	6
MISE EN OEUVRE D'UNE MAQUETTE SHAREPOINT	3 827,20	0	3
MOBILIER	3 716,98	0	10
MOBILIER	15 945,93	0	10
RIDEAUX	51 667,20	0	8
ACQUISITION EXTINCTEURS ET 2 COFFRETS	834,81	0	1
FOURNITURE PANNEAUX CONSIGNES SECURITE	181,79	0	1
MATERIELS INFORMATIQUES - IMPRIMANTES...	17 760,95	0	5
MATERIELS INFORMATIQUES - LOT LOGICIELS	19 279,52	0	5
MATERIELS INFORMATIQUES-LOT AFF.SCOLAIR.	2 565,42	0	2
ALCATEL TEMPORIS 350 PRO NOIR	573,12	0	1
PRESTATIONS CAP SYNERGY -AUDIT EXPERTISE	1 939,91	0	5
FOURNITURE ET POSE 1 EXTINCTEUR CLUB HOU	135,17	0	1
REFECT. LOCAL POLICIERS MUNICIPAL.- MARCHÉ	932,88	0	1
COPL-ST SYMPHORIEN 30 CERCLES MIAMI	1 593,90	0	1
PISCINE SQ-LUXEMB-FOURN-SYLPROOF	2 535,88	0	6
BEACH SPORTS BELLECROIX STRUCT-GONFLABLE	5 944,12	0	6
BEACH SOCCER BELLECROIX TRANSPORT SABLE	988,14	0	1
OUVRAGE : L'AFFAIRE BAZAINE	20,90	0	1
OUVRAGE : "METZ-PLACE DE LA REPUBLIQUE"	15,00	0	1
DICTIONNAIRE DE BIOGRAPHIE FRANCAISE	54,10	0	1
MANIF/CABLE P/CONFECTION ARMOIRE 250	697,89	0	1
MANIF/CONF.ARMOIRES ELECTR./CHARIOT	166,00	0	1
MANIF/CONF.ARMOIRES ELECTR./6 ROUES	79,73	0	1
8603ZR/BENNE PRENEUSE KINSHOFER KM605	4 258,66	0	8
PA/ANNONCE BOAMP UE/MARCHE FOURN.VEHIC.	1 166,75	0	1
PA/AVIS A.O. MARCHÉ FOURNITURE VEHICULES	1 105,62	0	1
PA/AVIS A.O.MARCHÉ FOURNITURE VEHICULES	1 380,51	0	1
CONTROLE TECHNIQUE PASSERELLE SEILLE	1 554,80	0	1
SPS PASSERELLE DE LA SEILLE	1 345,50	0	1
ANNONCE PASSERELLE DE LA SEILLE	781,00	0	1
ANNONCE BOAMP CNOT.PASSRELL SEILLE	66,00	0	1
AVIS PRESSE "CONSTRUCT.PASSERELLE SEILLE	340,14	0	1
CONSTRUCTION PASSERELLE SEILLE AVIS	1 139,98	0	1
AVIS RECTIFICATIF CONSTRUCTION PASSERELL	202,12	0	1
PIECES PR JEUX	1 621,78	0	0
DCE OPERATION SQUARE GUSTAVE KAHN	220,41	0	0
PLAN D'EAU MISE EN PLACE CLOTURE	3 229,20	0	0
VERSEMENT SUBVENTION A LA CCI DE MOSELLE	4 816,65	0	5
DIR/OUTILLAGE COUVREUR/COUPE ARDOISE	596,80	0	1
CASD/AVIS A.O. EQUIPEMENT VIDEO CENTRE V	949,98	0	1
CASD/AVIS A.O. MODIF CONTR.ACCES PL.DE G	341,59	0	1
DISQUE DE STATIONNEMENT EUROPEEN	4 784,00	0	8
PROJET AMENAGT POLE AUTOMOB./04.07	682,92	0	1
LIAISON ENTRE PONT DE MAGNY ET MONTIGNY	47 662,75	0	0
F/P BALANCOIRE	3 526,76	0	0
STRUCTURE PLACE EN DESIREMONT	37 426,07	0	0

F/P RIDEAUX STORE	3 414,57	0	10
OUTILLAGE ATELIER PE/SERVANTE	764,94	0	1
REFECTION DU CHEMIN/STADE DE APM	15 999,73	0	0
STADE ES METZ REAMENAGT PARKING	25 999,72	0	0
STADE ES METZ REPLACT MAIN COURANTE	37 439,58	0	0
STADE DEZAVELLE-CERCLES POIDS ET DISQUES	16 287,13	0	10
4 FILETS HANDBALL + 24 TRESSSES	470,75	0	1
COMPL-ST SYMPHORIEN 4 JEUX DE CROCHETS	339,66	0	1
MOBILIER MATERNELLE	2 063,82	0	10
MOBILIER MATERNELLE	701,10	0	1
MOBILIER	1 958,93	0	10
ACHAT MOBILIER DE BUREAU	535,45	0	1
ACHAT SIEGES ET FAUTEUILS DE BUREAU	2 054,20	0	10
FOURNITURE DE MATERIELS INFORMATIQUES	130 506,32	0	5
ACHAT PHOTOCOPIEUR CTM SIGNALISATION	4 325,87	0	5
ACHAT PHOTOCOPIEUR ETAT CIVIL - ELECTION	1 064,44	0	1
ACHAT PHOTOCOPIEUR SERVICE MOYENS GENERA	3 721,38	0	2
ACHAT D'UN DEFIBRILLATEUR AUTOMATISE EXT	1 745,20	0	1
KIT PREVENTION - BRUIT ET SANTE	179,40	0	1
ACHAT D'UN DEFIBRILLATEUR AUTOMATISE EXT	1 745,20	0	1
MOBILIER	377,94	0	1
TAPIS	1 120,65	0	1
JEUX DE COURS MAT ST MAXIMIN	1 770,08	0	1
JEUX DE COURS MAT AU POMMIER ROSE	3 157,44	0	6
JEUX DE COURS MAT LA MOINEAUDIERE	3 229,20	0	6
FOURNITURE DE MATERIELS INFORMATIQUES	45 595,23	0	1
CARTE UA32 AVEC LICENCE BUSINESS UA	1 856,91	0	1
1 REPONDEUR TIPTTEL 332/50MN	193,09	0	1
JEUX DE COURS MAT CLAIR MATIN	2 248,48	0	6
EVOLUTION DE L'ARCHITECTURE INFORMATIQUE	4 554,87	0	5
AVIS - EVOLUTION DES BAIES DE STOCKAGE	1 063,17	0	5
DETECTEUR AVERTISSEUR AUTONOME DE FUMEE	320,53	0	1
HOTEL DE VILLE SECURITE INCENDIE CLOISON	1 347,89	0	1
STADE BELLECROIX CREATION DE PLATE-FORME	6 564,25	0	0
STADES APM + DEV-LES-PTS CONTROLE GAZON	4 298,42	0	0
COMPL-ST SYMPHORIEN 2 ARMOIRES DOUBLES	1 028,56	0	1
ACQUISITION BUT DE FOOT COMPLEXE GRANGEA	4 066,40	0	6
PISCINE OLYMP-FOURN-50 BOITIERS BRONZE	1 853,80	0	1
ACQUISITION LIVRES SERVICE PATRIMOINE CU	244,00	0	1
DCM DU 28-01-10 PT 18 SUBVENTION	120,00	0	1
DCM DU 01-07-10 PT 22 SUBVENT-EQUIPT	3 000,00	0	1
STRUCTURE RUE DE TIGNOMONT	37 674,00	0	0
BANCS	6 969,15	0	0
FOURNITURE + LIVRAISON MOBILIER	2 185,27	0	10
ZONES BLEUES	2 662,30	0	6
FOURNITURE D'UN KIT NIVEAU OPTIQUE	394,73	0	1
MANIF/ILLUMINATIONS/TEXTILE BLEU	1 716,26	0	1
MANIF/CONF.ARMOIRES ELECTR./TUBE+ROND+PR	231,17	0	1
MANIF/PL.REPUBLIQUE ARMOIRES ELECT./PRIS	1 501,40	0	1
MANIF/MATER.ELECTR.P/CONFECTION ARMOIRE2	14 665,11	0	6
BDS ADULTES	273,18	0	1
TEXTES + AFFICHES FONDS ANCIEN	1 515,00	0	0
ACHAT DE FAUTEUILS ET SIEGES DE BUREAU	4 938,28	0	10
ACHAT MOBILIER DE BUREAU	8 229,44	0	10
CASQUE SANS FIL BASE DECT	340,80	0	1
MATERIELS FLUKE -AIRCHECK+FLUKE NETWORKS	2 661,10	0	0

TRAVAUX FIBRE OPTIQUE RUE DE LA PATROTTE	1 584,70	0	0
LICENCE DEPLOIEMENT POUR UN SERVEUR WEB	381,52	0	5
LICENCE COMPLETE 1 UTILISATEUR	3 809,26	0	5
JEUX DE COURS HAUTS DE VALLIERES	1 889,68	0	1
JEUX DE COURS MATERNELLE MAT MYOSOTIS	1 746,16	0	1
JEUX DE COURS MATERNELLE PETITS POUSETS	1 554,80	0	1
JEUX DE COURS MATERNELLE LE PRE VERT	3 468,40	0	6
JEUX DE COURS MATERNELLE JOYEUX PINSONS	2 667,08	0	6
JEUX DE COURS MATERNELLE LES MESANGES	2 667,08	0	6
JEUX DE COURS MAT LES COCCINELLES	1 638,52	0	1
REPLACEMENT JEUX MAT 4 BORNES	4 592,64	0	6
GPV METZ-BORNY -MAITRISE D'OEUVRE-VOIRIE	4 213,77	0	0
GPV BORNY -MAITRISE OEUVRE -BLD.D'ALSACE	69,39	0	0
SR/REMORQUE POUR BARRIERES	2 260,44	0	1
DCM DU 28-01-10 PT 18 SUBVENTION EQUIPT	300,00	0	1
CASERNE DESVALLIERES/CONV.ETUDE	16 973,91	0	5
PROLONGT RUE DE BELCHAMPS AVIS MDT ETUDE	770,00	0	1
LOGICIELS LEICA + MIS A JOUR	2 585,75	0	2
STRUCTURE JEU PLACE DU 14 JUILLET	10 571,03	0	0
PIECE DE JEUX	686,50	0	0
APPLE TABLETTES IPAD + ACCESSOIRES	954,01	0	1
ACHAT PHOTOCOPIEUR ARCHIVES	4 325,87	0	3
ACHAT MOBILIER DE BUREAU	2 414,69	0	1
ACQUISITION D OUVRAGES	73,71	0	1
FOURNITURE D'ODOMETRES	346,84	0	1
FOURNITURE D'UNE SCIE SUR TABLE IMER	2 541,50	0	1
DECOUPEUSE HUSQVARNA K960/300	1 052,48	0	1
CASD/PIECES RECHANGE P/BORNES/10 MOTEURS	5 023,20	0	0
MANIF/ILLUM.2010/DECORATIONS LUMINEUSES	82 775,16	0	8
REFECTION GAZON TERRAIN MULTISPORTS	1 435,20	0	0
1 TRANSPALLETTE	283,45	0	1
PA/ATELIER VL/DISPOSITIF ECLAIRAGE PONT	1 184,04	0	1
LUM/PERFORATEUR BURINEUR DEWALT D25701K	873,08	0	1
1 CAMERA INFRAROUGE POUR DIAGNOSTICS	4 767,66	0	6
INSTALLATION LICENCES LIAWEB+PARAMETRAGE	2 152,80	0	5
MISES A JOUR DE LICENCES INFORMATIQUES	2 308,28	0	5
BEACH SPORTS BELLECROIX CHARPENTE SAPIN	130,26	0	1
REMISE EN ETAT DU PARKING MESSAGERIE	59 520,78	0	0
MDT. 11169 DU 15.9.2008	950,00	0	0
VERST. 13E MENSUALITE	600,00	0	0
VERST. 14E MENSUALITE	600,00	0	0
15E MENS. MARS 2010	600,00	0	0
16E MENS. AVRIL 2010	600,00	0	0
VERST.17E MENSUALITE MAI	600,00	0	0
VERST.18E MENSUALITE JUIN	600,00	0	0
VERST.19E MENSUALITE JUILL.	600,00	0	0
VERST.20E MENSUALITE AOUT	600,00	0	0
VERST.21E MENSUALITE	600,00	0	0
VERST.22E MENSUALITE	600,00	0	0
OCTOBRE 2010 VERST.3E	600,00	0	0
DETTE RECUP. CAPITAL	2 243,52	0	0
ACHAT SIEGES ET FAUTEUILS DE BUREAU	3 952,59	0	5
DIVERS MATERIELS INFORMATIQUES	9 872,98	0	5
DIVERS MATERIELS INFORMATIQUES	47 151,10	0	5
ACQUISITION EXTINCTEURS	1 184,04	0	1
CESSION TERRAINS ZAC AMPHITH./DCM 2.7.9+	4 341 680,00	0	0

ACQUISIT-FONCIERE METZ-VALLIERES	15 000,00	0	0
PROLONGT RUE DE BELCHAMPS ANNONCE LEGALE	1 103,60	0	1
AUDIT ERNERGETIQUE BILAN CO2 -AXE REFLEX	10 524,80	0	5
SUBV.EQUIPEMENT POUR TRAV.	2 724,00	0	10
MATERIEL PR STRUCTURE PLAN D' EAU	4 769,65	0	0
MICRO-ONDE+FRIGO+VENTILO+RADIAT+CAFETIER	534,76	0	1
MOBILIER MATERNELLE	5 092,57	0	10
VESTIAIRES	4 640,48	0	10
MOBILIER	901,31	0	1
MOBILIER BUREAUX	80,00	0	1
STADE APM REPRISE ABORDS COTE SEILLE	9 564,41	0	0
PIQUET DE CORNER ET DRAPEAU DE JUGE	544,18	0	0
LE PETIT LAROUSSE ILLUSTRÉ	28,40	0	1
PA/2 DECOUPEUSES HUSQVARNA K960/300	2 104,96	0	1
PLATES FORMES PR APPUIS VELOS	10 991,24	0	0
F/P EQUIPEMENTS AIRES DE JEUX	7 049,49	0	0
BANCS	2 278,38	0	0
VERST.24E MENS.DECEMB.2010	600,00	0	0
ACHAT 3 CAISSONS MOBILES POUR MRS KALMES	463,93	0	1
GRAVEUR DVD MULTIFORMAT+ECRAN MONITORING	2 663,49	0	5
ENSEMBLE ECRAN TACTILE PANORAMIQUE 24"R	885,04	0	1
SECU CLOTURE LOUIS PERGAUD	33 211,13	0	10
MOBILIER PERISCOL.	7 945,08	0	10
ACCUEIL CABINET DU MAIRE - STORES	1 233,45	0	1
DESTRUCTEUR DE DOCUMENTS COUPE DROITE	291,82	0	1
SUBVENTION D' INVESTISSEMENT 2010	9 306,00	0	5
ACHAT PHOTOCOPIEUR ETAT-CIVIL ELECTIONS	3 175,38	0	5
CREATION D' UNE LIAISON OPTIQUE	2 322,63	0	0
TRAVAUX DE GENIE CIVIL RUE CHABOT DIDONE	0,00	0	0
1000 BASE T GBIC MODULE	2 841,95	0	0
REFRIGERATEUR POUR POSTE DE COMMANDEMENT	332,00	0	1
AGRAFEUSE+PERFORATRICE+DESTRUCTEUR DOC.	610,98	0	1
FRIGO+MICRO-ONDES - MAISON PROJET AGORA	202,00	0	1
ACHAT ETAGERES POUR CREATION ARCHIVES GI	142,50	0	1
TERR-FOOT QUEULEU F/P CLOTURE	6 918,86	0	0
STADE U-L PLANTIERES + ES METZ ENROBES	1 932,74	0	0
POSE ET DEPOSE DE PANNEAUX DE BASKET	1 713,63	0	0
BARRE DE RELEVAGE DES FILETS	703,25	0	0
NETTOYEUR HAUTE-PRESSION	1 014,21	0	0
ACQUISITION D'UNE ARCHE POUR MANIFESTATI	2 344,16	0	6
BEACH SOCCER BELLECROIX- BEACH VOLLEY	999,93	0	1
LAMPADAIRE FLUORESCENT	236,89	0	1
F. APPAREILS PHOTO+CARTE MEMOIRE+ETUI	431,94	0	1
REFECTION CHEMIN DES CORNOUILLERS	48 862,78	0	0
BANCS	6 344,78	0	0
CORBEILLES	16 588,52	0	0
CORBEILLES	14 950,00	0	0
MATERIEL DIVERS	2 953,04	0	5
ECHELLE	702,05	0	1
MATERIEL DIVERS	1 486,60	0	1
MOBILIER, TELE, LAVE-LINGE + DIVERS	2 735,11	0	6
POSTES SANS FIL SIEMENS GIGASET	1 952,47	0	1
FOURNITURE DE BROUETTES 1 ROUE ET 2 ROUE	1 770,08	0	1
LATTES PR BANCS	4 754,10	0	0
3 STORES - ENTREE SALLE A MANGER CABINET	2 773,83	0	6
GSM NOKIA 1662 -RESEAUX ET TELECOMMUNIC.	562,12	0	1

PACKS BLACKBERRY - RESEAUX ET TELECOMM.	2 168,35	0	6
ERCKMANN CHATRIAN II /COPIEUR	2 879,97	0	2
MOBILIER	2 239,74	0	1
MOBILIER	410,40	0	1
JEUX DE COURS MAT ST MARTIN	578,86	0	1
FILET DE HAND BALL ET SANDOW	1 034,42	0	1
ROULETTE PLINTH	58,38	0	1
POSE PANNEAUX DE BASKET	382,72	0	1
POSE FOURREAUX BUTS/TERRAIN FOOT G.A.B.	1 399,32	0	1
DISQUES EUROPEENS STATIONNEMENT-ZONES BL	6 936,80	0	8
FOURNITURE D'UN ODOMETRE	190,16	0	1
REPLACEMENT ECHELLES + ECHAFFAUDAGES	340,86	0	1
MATERIEL DIVERS	594,95	0	1
LIVRE AUTOGRAPHE DE CLAVEL 1784	1 510,00	0	0
OUVRAGES FONDS ANCIEN	590,95	0	0
MICRO ONDES + FRIGO	218,97	0	1
F/P BOITIERS DE COMMANDE	3 360,00	0	6
TVA INTRACOMMUNAUTAIRE	659,00	0	1
MIGRATION SERVEUR ENVIRONNEMENT EXCHANGE	3 588,00	0	5
IDEAL DISPATCH - ASSISTANCE+MISE A JOUR	1 085,25	0	5
PISCINE OLYMP-TOBOGGAN + PANIERE	903,40	0	1
GPV/TRANCHES 2-4-5-7/MAITRISE OUVRAGE	1 928,35	0	0
GPV/TRANCHE 3/MAITRISE OUVRAGE	17 746,25	0	0
DCM DU 28-01-10 PT 18 SUBVENTION	1 500,00	0	1
DCM DU 30-09-10 PT 26 SUBVENTION EQUIPT	1 300,00	0	1
DCM DU 30-09-10 PT 26 SUBVENT-EQUIPEMENT	3 280,00	0	5
DCM DU 30-09-10 PT 26 SUBVENTION	560,00	0	1
DCM DU 28-05-09 PT 22 SUBVENTION	16 340,00	0	5
DCM DU 26-11-09 PT 13 PARTICIP-FINANCIER	1 804,00	0	1
DCM DU 30-09-10 PT 27 PART-ACHAT MATERIE	2 190,00	0	1
DCM DU 30-09-10 PT 27 PART-ACHAT MATERIE	1 290,00	0	1
DCM DU 30-09-10 PT 27 PART-ACHAT MATERIE	1 030,00	0	1
DCM DU 30-09-10 PT 27 PART-ACHAT MATERIE	2 275,00	0	5
DCM DU 01-07-10 PT 29 SUBVENTION	410,00	0	1
SUBV.D'INVESTIS.2010	500,00	0	1
ACHAT D'UN PERFORATEUR	299,00	0	1
DIR/PAROISSE MAGNY/COQ CUIVRE /KR7332	1 323,97	0	1
MODELISATION 3D DE BATIMENT	1 794,00	0	1
REPRODUCTION FONDS ANCIEN	21,10	0	0
QUART.AMPHITHEATRE/PART.TRVX FERROVIAIRE	3 045 585,00	0	10
MANIF/ETUDE REAMENGT LAC CYGNES	5 322,20	0	5
AVIS D'APPEL PUBLIC	1 047,00	0	0
MANIF/PL.REPUBLIQUE/3 ARMOIRES ELECTR.	4 807,92	0	6
SR/1 ASPIRATEUR+KIT ACCESSOIRES	825,96	0	1
CASD/PIECES RECHANGE BORNES/A.O.FOURN.TO	319,36	0	1
CASD/ENTRETIEN VIDEO INTERPHONIE/CAMERAS	3 324,43	0	6
CASD/PIECES RECHANGE/BORNE MOBOREX	4 700,28	0	6
CASD/REMPLT BORNE AUT.PL.DE GAULLE/ARMOI	4 126,20	0	6
CASD/RENOUVLT CENTRALES CONTROLE D'ACCES	10 154,04	0	10
EPI/R.RECOLLETS/CHARNIERE+PIEDS-PLACARDS	171,89	0	1
SUBVENTION D' INVESTISSEMENT 2010	12 737,91	0	5
ACHAT FAUTEUIL POUR RESPONSABLE ATELIERP	179,66	0	1
MARCHE-CONSULTAT.MATERIELS INFORMATIQUES	9 167,34	0	5
GROS OUTILLAGE - RESEAUX ET TELECOMM.	996,67	0	1
MATERIEL INFORMATIQUE - HP DL380G7	3 994,94	0	5

STORAGE SERVEUR HP DL 380 G6 - 2U	3 927,66	0	5
HP-PACK PACK 1/ DISQUE SIG	3 853,51	0	5
PISCINE OLYMP-CHEMIN FLOTTANT + OBSTACLE	3 517,44	0	6
PISC BELLETANCHE SONORISATION PORTABLE	1 057,26	0	1
PISC BELLETANCHE - LIT DE SOINS POUR IN	688,90	0	1
F/P PLAQUE COMMEMOR PASSAGE AMPHITHEATRE	3 145,48	0	6
REALISAT D'1 PLAQUE COMM 2 EN CHANDELLER	2 585,75	0	6
MANIF/3 STANDS PLIANT 3 m X 3 m	3 016,79	0	6
ILLUM/ENNEIGEMENT PLACE DE GAULLE	19 197,39	0	6
MATERIEL DIVERS	126,17	0	0
KITS RAYONNAGE	1 511,74	0	1
CHARIOTS DE PROPRETE	2 637,18	0	10
CINEMA ARIEL - CESSION DES MURS	710 000,00	0	0
CINEMA ARIEL - CESSION FONDS DE COMMERCE	200 000,00	0	0
ACHAT 3 CAISSONS MOBILES POUR CTM MAGASI	624,13	0	1
ACHAT MOBILIER POUR MR OSWALD - MR HOCHA	7 772,37	0	10
KIT TREPIED POUR EUROLASER SAGEM -POLICE	575,28	0	1
TRAVAUX DE GENIE CIVIL RUE CHABOT DIDONE	2 949,88	0	0
STADE APM-TERR-D'HONNEUR CREAT-OUVERTURE	1 363,44	0	0
PLATEAU SPORTIF QUEULEU REMPLACT CLOTURE	11 661,00	0	0
BARRIERE ST SYMPHORIEN	2 332,20	0	0
FOURNITURE ET POSE PANNEAU DE BASKET	964,57	0	1
POSE ET DEPOSE DE BUTS DE HAND BALL	2 332,20	0	6
PISC.OLYMPIQUE/MAIN COURANTE BASSIN	662,15	0	1
PISCINE BELLETANCHE 2 ECHELLES DE BASSIN	2 500,12	0	6
OUVRAGES DE FONDS ANCIEN	126,30	0	0
ESTAMPES FONDS ANCIEN	425,00	0	0
OUVRAGES DE FONDS ANCIEN	5 520,00	0	0
ACHATS LOT FONDS ANCIEN	4 020,00	0	0
ACQUISIT PARCELLES RUE JEAN BAUCHEZ	12 909,00	0	0
HONOR.ACQUIS.PARCELLES RUE JEAN BAUCHEZ	631,69	0	0
ACQUIS. TERRAIN 10 RUE DE POUILLY	1,00	0	0
HONOR.ACQUIS.TERRAIN 10 RUE DE POUILLY	392,57	0	0
HONOR.ACQUISIT TERRAIN METZ VALLIERES	1 500,00	0	0
BANCS	1 865,76	0	0
MANIF/ILLUM. NOEL/SPHERES LED BLEUES	4 005,16	0	6
SR/CAROTTEUSE DIAMANT DD 130 M	2 258,93	0	6
LUM/REPLT MATERIEL VISU/FIGURINES PIETO	4 601,01	0	6
LUM/SUPPORTS P/SIGNAL.	5 657,08	0	6
CASD/ENTR.VIDEO INTERPHONIE/AVIS ATTRIB.	246,59	0	1
CASD/PIECES RECHANGE BORNES AUT./AVIS AT	331,48	0	1
1 APPAREIL PHOTOS PANASONIC -INVEST. WEB	543,50	0	1
SALLE DES MARIAGES H.D.V. - RIDEAUX	3 046,00	0	6
DOUBLES RIDEAUX - SALLE DES MARIAGES HDV	2 584,00	0	6
1 ASPIRATEUR CV300 HITACHI	212,42	0	1
1 REFRIGERATEUR LG - SECRETARIAT GENERAL	599,00	0	1
DIR/MME VOIRIN+AFF SCOL/F.+P. STORES	3 038,21	0	6
EPI /RUE DES RECOLLETS /MELAMINE+CHANT	708,97	0	1
DIR/HOTEL DE VILLE/STORES A BANDES VERT.	1 843,52	0	1
ACHAT DE 3 DEFIBRILLATEURS EXTERNES AVEC	5 235,61	0	6
ACHAT 5 PAIRES ACCOUDOIRS TERTIO POUR SE	203,32	0	1
MARCHE SUBSEQUENT -MATERIEL INFORMATIQUE	22 394,35	0	5
MARCHE SUBSEQUENT- MATERIEL INFORMATIQUE	7 527,37	0	5

	FOURNITURE DE 2 MODEMS E1/FO MONOMODE	2 164,76	0	1
	1 BLACKBERRY TORCH 9800 - MR. KLING	273,88	0	1
	MOBILIER	1 490,85	0	1
	MATERIEL PERISCOLAIRE	1 255,80	0	1
	PERISCOLAIRE	4 018,56	0	10
	TONDEUSE WOLF TRACTEE HONDA - CIMETIERES	1 712,99	0	1
	URNES MONTESQUIEU 6 FACES TRANSPARENTES	4 496,96	0	6
	ANNONCE REPU MATERIEL SPORTIF	287,02	0	1
	SUPPORT CHRONO GAB	4 520,88	0	6
	RELAMPING DU STADE UL PLANTIERES	6 710,09	0	8
	FOURNITURE PLIEUSE	565,71	0	1
	PISC BELLET TOBOGGAN DOUBLE GLISSIERES	1 102,71	0	1
	DEPLACEMENT DU BUSTE DE GUSTAVE KAHN	4 618,71	0	0
	INAUGUR.PLAQUE AUX EXPULSES TRANSPORT BU	148,27	0	1
	FOURNITURE ET POSE PLAQUE COMMEM 25 EN J	2 439,84	0	6
	OUVRAGES FONDS ANCIEN	65,70	0	0
	OUVRAGE FONDS ANCIEN	70,25	0	0
	TABLE + CHAISES POUR BIBS QUARTIERS	64,96	0	1
	ELEC/SONORISATION HDV/F+P SYSTEME CONFER	52 374,63	0	10
	DESHERBEURS + EXTINCTEURS	820,93	0	1
	MISSION PROGRAMMISTE PERISTYLE	5 382,00	0	5
	MISE EN PLACE PLATE FORME MOPAS	5 235,00	0	5
	AIDE AU LOGEMENT SOCIAL	236 060,00	0	0
	AIDE AU LOGEMENT SOCIAL	13 172,00	0	0
	AIDE AU LOGEMENT SOCIAL	370 000,00	0	0
	SUBV.DEMOLIT LOGTS 5 RUE TH.DE GARGAN	152 315,00	0	0
	PRESTATION DE MIGRATION D'ALADDIN ESAFEV	1 913,60	0	4
	CORRECTION DU TEST DE VERSION DE L'EDITE	500,00	0	2
	MIGRATION BASE DE DONNEES OUVRAGES D'ART	1 794,00	0	3
	TVA INTRACOMMUNAUT.-STE ACTIMAGE-LUXEMBG	98,00	0	2
	RACCORDEMT.FIBRE OPTIQUE CHANTIER POLICE	3 952,78	0	0
	AVIS DE CONSULTATION - ACHAT DE LICENCES	105,55	0	0
	ANNONCE/CONSULTATION MARCHE LICENCES MCA	309,25	0	0
	DCM DU 28-10-10 PT 20 SUBV-ACQUISIT-MATE	3 900,00	0	0
	DCM DU 24-09-09 PT 17 PARTICI-FINANCIERE	863,00	0	1
	DCM DU 28-10-10 PT 21 PART-ACHAT MATERIE	650,00	0	1
	SUBV.EQUIP.2010 DCM DU 25.2.10 POINT 19	71 751,98	0	5
	LICENCES LOGICIELS FORMAT RHINO TERRAIN	4 532,84	0	5
	PLACEMENT BUDGETAIRE	30 030 000,00	0	0
	PLACEMENT BUDGETAIRE	45 000 000,00	0	0
	676ZQ/742ZQ FOURGON BOXER	49 578,68	0	8
Acquisition à titre gratuit				
Mise à disposition				
Affectation				
Mises en concession ou affermage				
Divers				
TOTAL GENERAL		169 572 819,44		

A10.2 - ETAT DES SORTIES DES BIENS D'IMMOBILISATION

Modalités de sortie	Désignation du bien	Valeur d'acquisition (coût historique)	Durée de l'amort.	Cumul des amorts. Antérieurs	Valeur nette comptable au jour de la cession	Prix de cession	Plus ou moins values
Acquisition à titre onéreux							
APUREMENT DE L'INVENTAIRE	ETUDE AGURAM VRD 413	38 112,25	5	38 112,25	0,00	0	0,00
APUREMENT DE L'INVENTAIRE	ETUDE "DEVELOPPEMENT EDITEUR DE TEXTE"	14 160,00	5	14 160,00	0,00	0	0,00
APUREMENT DE L'INVENTAIRE	R.VALLIERES/ETUDE INCLINOMETRIQUE	1 758,12	5	1 758,12	0,00	0	0,00
APUREMENT DE L'INVENTAIRE	ETUDE OPAH QUEULEU-PLANTIERES	11 003,20	5	11 003,20	0,00	0	0,00
APUREMENT DE L'INVENTAIRE	ADAPTATION DE LOGICIEL PROJET ECIM	12 500,00	5	12 500,00	0,00	0	0,00
APUREMENT DE L'INVENTAIRE	ADAPTATION DE LOGICIELS - PROJET ECIM	12 500,00	5	12 500,00	0,00	0	0,00
APUREMENT DE L'INVENTAIRE	PARTENARIAT PROJET ECIM -AC 1	5 000,00	5	5 000,00	0,00	0	0,00
APUREMENT DE L'INVENTAIRE	ADAPTATION LOGICIEL BLINDENGINE LABO ETIC	6 250,00	5	6 250,00	0,00	0	0,00
APUREMENT DE L'INVENTAIRE	ADAPTATION LOGICIEL EDITH- LABO	8 750,00	5	8 750,00	0,00	0	0,00
APUREMENT DE L'INVENTAIRE	ADAPTATION LOGICIELS PROJET ECIM	7 500,00	5	7 500,00	0,00	0	0,00
APUREMENT DE L'INVENTAIRE	EVOLUTION STANDARD BUREAUTIQUE	11 960,00	5	11 960,00	0,00	0	0,00
APUREMENT DE L'INVENTAIRE	ETUDE OPTIMISATION POINT DE TRANSFERT	1 776,06	5	1 776,06	0,00	0	0,00
APUREMENT DE L'INVENTAIRE	2 PARUT.ANNONCES REUN.CONCERTAT.PLU DLP	1 793,28	5	1 793,28	0,00	0	0,00
APUREMENT DE L'INVENTAIRE	MISE A JOUR AUTODESK MAPGUIDE > V.6.5	4 910,00	5	4 910,00	0,00	0	0,00
APUREMENT DE L'INVENTAIRE	CONTENUS MULTIMEDIA LABO ERASE PRO ECIM	2 500,00	5	2 500,00	0,00	0	0,00
APUREMENT DE L'INVENTAIRE	CONTRIBUTION PROJET INFO-MOBILITE	5 000,00	5	5 000,00	0,00	0	0,00
APUREMENT DE L'INVENTAIRE	SYNAGOGUE - SUBV.EQUIPT 2005	6 880,15	4	6 880,15	0,00	0	0,00
APUREMENT DE L'INVENTAIRE	EGLISE NOTRE DAME DE LOURDES SUBV.EQUIPT	568,00	4	568,00	0,00	0	0,00
APUREMENT DE L'INVENTAIRE	EGLISE ST MARTIN A MAGNY - SUBV.EQUIPT	2 868,02	4	2 868,02	0,00	0	0,00
APUREMENT DE L'INVENTAIRE	CCAS - SUBVENTION	15 292,35	4	15 292,35	0,00	0	0,00
APUREMENT DE L'INVENTAIRE	PL.DE LA REPUBLIQUE REPROD.DOCUM.	11 574,18	1	11 574,18	0,00	0	0,00
APUREMENT DE L'INVENTAIRE	ZAC SANSONNET CONSULT.JURIDIQUE	8 372,00	1	8 372,00	0,00	0	0,00
APUREMENT DE L'INVENTAIRE	PRESTATION D'ETUDE DE FAISABILITE /CONCE	2 541,50	1	2 541,50	0,00	0	0,00
APUREMENT DE L'INVENTAIRE	1ER ACPTÉ EX.08 CONVENT.FINAN.	370 000,00	1	370 000,00	0,00	0	0,00
APUREMENT DE L'INVENTAIRE	PASS.AMPHITHEATRE ETUDE FAISABIL.URBAINE	13 395,20	1	13 395,20	0,00	0	0,00
APUREMENT DE L'INVENTAIRE	HTS.VALLIERES: ETUDE EXTENS- URBANISAT-	2 172,99	1	2 172,99	0,00	0	0,00
APUREMENT DE L'INVENTAIRE	SUBV. VITRAUX EGLISE STE THERESE 1ER AC.	34 192,33	1	34 192,33	0,00	0	0,00
APUREMENT DE L'INVENTAIRE	SUBV. VITRAUX EGLISE STE THERESE SOLDE	15 307,67	1	15 307,67	0,00	0	0,00
APUREMENT DE L'INVENTAIRE	DCM 24.04.08 PT.14 SUBV. EQUIPEMENT	2 558,00	1	2 558,00	0,00	0	0,00
APUREMENT DE L'INVENTAIRE	DCM 03.07.08-PT 24/SUBVENT.	7 235,00	1	7 235,00	0,00	0	0,00
APUREMENT DE L'INVENTAIRE	DCM 20.12.07 PT. 13 SUBV. EQUIPEMENT	2 600,00	1	2 600,00	0,00	0	0,00
APUREMENT DE L'INVENTAIRE	DCM 24.04.08 PT.11 SUBV. EQUIPEMENT	1 000,00	1	1 000,00	0,00	0	0,00
APUREMENT DE L'INVENTAIRE	SOLDE 2E ACPTÉ-GROS ENTRETIEN	273 800,00	1	273 800,00	0,00	0	0,00

APUREMENT DE L'INVENTAIRE	ETUDE URBANISATION COTEAUX SEILL(REPORT)	1 973,40	1	1 973,40	0,00	0	0,00
APUREMENT DE L'INVENTAIRE	COTEAUX SEILLE METZ QUEULEU ETUD(REPORT)	1 770,08	1	1 770,08	0,00	0	0,00
APUREMENT DE L'INVENTAIRE	HTS.VALLIERES: ETUDE EXTENS- URBANISAT-	1 022,58	1	1 022,58	0,00	0	0,00
APUREMENT DE L'INVENTAIRE	HTS.VALLIERES: ETUDE EXTENS- URBANISAT-	894,76	1	894,76	0,00	0	0,00
APUREMENT DE L'INVENTAIRE	DCM 20.09.07 PT.14 MATERIEL PEDAGOGIQUE	235,00	1	235,00	0,00	0	0,00
APUREMENT DE L'INVENTAIRE	DCM 29.11.07 POINT 10 ACHAT DE MATERIEL	1 341,00	1	1 341,00	0,00	0	0,00
APUREMENT DE L'INVENTAIRE	SUBVENT-.DCM DU 29-11-07 PT10	615,00	1	615,00	0,00	0	0,00
APUREMENT DE L'INVENTAIRE	SUBVENT-.DCM DU 29-11-07 PT10	1 914,00	1	1 914,00	0,00	0	0,00
APUREMENT DE L'INVENTAIRE	DCM 03.07.08-PT 17/SUBVENTION	651,00	1	651,00	0,00	0	0,00
APUREMENT DE L'INVENTAIRE	DCM DU 29.11.07 P.16	5 220,00	1	5 220,00	0,00	0	0,00
APUREMENT DE L'INVENTAIRE	DCM 20.12.07-PT 3/SUBVENT.	24 970,00	1	24 970,00	0,00	0	0,00
APUREMENT DE L'INVENTAIRE	DCM 19-12-06 -SUB.D'EQUIPEMENT	13 050,75	1	13 050,75	0,00	0	0,00
DESTRUCTION DU BIEN	11 SEI PLB41162 ARMOIRES FORAIN	23 417,68	5	23 417,68	0,00	0	0,00
VENTE DU BIEN	AMENAGT ENSEMBLE CLERISSEAU	44 810,86	0		44 810,86	0	-44 810,86
VENTE DU BIEN	TERRAIN 5 RTE DE LORRY	1,00	0		1,00	0	-1,00
VENTE DU BIEN	IMM.7 RTE LORRY DLP SECT.EI N°48 + 102	54 900,00	0		54 900,00	0	-54 900,00
VENTE DU BIEN	IPR/IMMEUBLE 7 RTE DE LORRY DLP	102 790,83	0		102 790,83	0	-102 790,83
VENTE DU BIEN	CYCLOMOTEURS PEUGEOT	4 418,00	1	4 418,00	0,00	0	0,00
VENTE DU BIEN	IMMEUBLE LARDEMELLE- 2D AVENUE DE BLIDA	37 772,86	0		37 772,86	0	-37 772,86
VENTE DU BIEN	6132 YE 57 - CAMION RENAULT	26 453,33	0		26 453,33	0	-26 453,33
VENTE DU BIEN	8916 YX 57 - RENAULT EXPRESS 1,9D	11 601,37	0		11 601,37	0	-11 601,37
VENTE DU BIEN	9458 YX 57 - RENAULT EXPRESS DIESEL	10 342,02	0		10 342,02	0	-10 342,02
VENTE DU BIEN	7515 YZ 57 - MASTER RENAULT	28 286,71	0		28 286,71	0	-28 286,71
VENTE DU BIEN	532 XS 57 - MAD A LA CA2M -	93 656,75	0		93 656,75	0	-93 656,75
VENTE DU BIEN	9567 XZ 57 - CAMION IVECO MONTE SUR	66 897,68	0		66 897,68	0	-66 897,68
VENTE DU BIEN	3714 YN 57 - CAMIONNETTE IVECO	21 841,19	0		21 841,19	0	-21 841,19
VENTE DU BIEN	7255 YN 57 - RENAULT MASTER	24 690,26	0		24 690,26	0	-24 690,26
VENTE DU BIEN	947 ABT 57 - MAD A LA CA2M -	65 442,66	0		65 442,66	0	-65 442,66
VENTE DU BIEN	611 ADQ 57 - PEUGEOT 406 ST 1,8	16 816,04	8	16 816,04	0,00	0	0,00
VENTE DU BIEN	326 AEX 57 - MAD A LA CA2M -	41 596,86	0		41 596,86	0	-41 596,86
VENTE DU BIEN	812 AEA 57 - PEUGEOT 106 ELECTRIQUE	12 778,05	8	12 778,05	0,00	0	0,00
VENTE DU BIEN	244 ADZ 57 - PEUGEOT 106 ELECTRIQUE	12 778,05	8	12 778,05	0,00	0	0,00
VENTE DU BIEN	931 AEN 57 -CHASSIS 3.5 T EQUIPE 1 BENNE	29 600,42	10	29 600,42	0,00	0	0,00
VENTE DU BIEN	326 AEX 57 - MAD A LA CA2M -	45 595,67	0		45 595,67	0	-45 595,67
VENTE DU BIEN	586 AEW 57 - MAD A LA CA2M -	32 358,22	0		32 358,22	0	-32 358,22
VENTE DU BIEN	547 ALB 57 - MOTO YAMAHA 125 SR	2 818,74	6	2 818,74	0,00	0	0,00
VENTE DU BIEN	1 GPE AUTONOME DE GOMMAGE BASSEPRESSION	50 322,81	15	33 547,90	16 774,91	0	-16 774,91
VENTE DU BIEN	461 ASV 57 - MAD A LA CA2M -	21 150,17	0		21 150,17	0	-21 150,17
VENTE DU BIEN	630 & 635 AXK 57 - 2 MOTOS YAMAHA TW125	6 370,00	6	6 370,00	0,00	0	0,00

VENTE DU BIEN	1 PORTER PIAGGIO APE50 FOURGON	4 156,99	6	4 156,99	0,00	0	0,00
VENTE DU BIEN	PA/1 FOURGONNETTE 6 PLACES/LOT 13	25 800,15	8	22 575,00	3 225,15	0	-3 225,15
VENTE DU BIEN	PA/ESPACES VERTS/1 BARQUE ALUMINIUM	1 740,00	1	1 740,00	0,00	0	0,00
VENTE DU BIEN	EQUIPEMENT SUR IVECO GRUE BENNE RIDELLES	26 070,43	8	26 070,43	0,00	0	0,00
VENTE DU BIEN	676 ZQ/ 742 ZQ / 744 ZQ 57 FOURGON BOXER	74 368,01	8	74 368,01	0,00	0	0,00
VENTE DU BIEN	9862 ZX 57 - MAD A LA CA2M -	20 885,76	0		20 885,76	0	-20 885,76
Acquisition à titre gratuit							
Mise à disposition							
Affectation							
Mise en concession ou affermage							
Divers							
TOTAL GENERAL		2 012 017,44					-771 074,26

IV - ANNEXES	IV
ENGAGEMENTS HORS BILAN - ENGAGEMENTS DONNES ET RECUS EMPRUNTS GARANTIS PAR LA COMMUNE OU L'ETABLISSEMENT	B1.1

B1.1 - ETAT DES EMPRUNTS GARANTIS PAR LA COMMUNE OU L'ETABLISSEMENT

Année de mobilisation et profil d'amort. de l'emprunt		Désignation du bénéficiaire	Objet de l'emprunt garanti	Organisme prêteur ou chef de file	Montant initial
Année	Profil				
Totaux généraux					405 727 511,62
Totaux pour les emprunts contractés par des collectivités ou des EP (hors logements sociaux)					9 037 017,13
2001	P	CENTRE COMMUNAL D'ACTION SOCIAL	REAL. IMMEUBLE BUREAUX NOUVEAUX	ORGANISME PUBLIC	3 347 018,01
1991	P	CENTRE COMMUNAL D'ACTION SOCIAL	CREAT. D'UNE MAISON ACCUEIL PERS.	ORGANISME PUBLIC	1 181 479,88
1990	P	CENTRE COMMUNAL D'ACTION SOCIAL	CREATION D'UNE HALTE-GARDERIE	ORGANISME PUBLIC	182 877,84
1992	P	CENTRE COMMUNAL D'ACTION SOCIAL	REALISATION DE DIVERS TRAVAUX	ORGANISME PUBLIC	54 587,42
1993	P	CENTRE COMMUNAL D'ACTION SOCIAL	CONST. MULTI-ACCUEIL PETITE ENFANCE	ORGANISME PUBLIC	282 892,02
1993	P	CENTRE COMMUNAL D'ACTION SOCIAL	MULTI-ACCUEIL ET CLUB ANCIENS	ORGANISME PUBLIC	832 605,49
1996	P	CENTRE COMMUNAL D'ACTION SOCIAL	CONSTRUCTION PREAU CRECHE	ORGANISME PUBLIC	131 809,71
1995	P	CENTRE COMMUNAL D'ACTION SOCIAL	REAMENAG PRETS 99110 ET 99111	ORGANISME PUBLIC	788 030,53
1998	T	CENTRE COMMUNAL D'ACTION SOCIAL	CONST. MULTI - ACCUEIL PETITE ENFANCE	ORGANISME PUBLIC	980 146,11
1982	P	CENTRE HOSPITALIER REGIONAL	REMODELAGE DU BLOC OPERATOIRE	ORGANISME PUBLIC	197 726,38
1982	P	CENTRE HOSPITALIER REGIONAL	ACQUISITION D'IMMEUBLES	ORGANISME PUBLIC	576 257,29
1983	P	CENTRE HOSPITALIER REGIONAL	EXTENSION BLOC OPERATOIRE	ORGANISME PUBLIC	371 823,15
1985	P	CENTRE HOSPITALIER REGIONAL	FIN DE L'EXTENSION DU BLOC OPERATOIRE	ORGANISME PUBLIC	54 881,65
1984	P	CENTRE HOSPITALIER REGIONAL	EXTENSION BLOC OPERATOIRE HOPITAL	ORGANISME PUBLIC	54 881,65
Totaux pour les emprunts autres que ceux contractés par des collectivités ou des EP (hors logements sociaux)					18 144 805,94
1996	M	A.I.E.M.	ACHAT IMM.10 ET 10 BIS RUE MAZELLE	ORGANISME PRIVE	147 875,55
1996	P	A.M.L.I.(ASS.MIEUX ETRE LOG..)	ACQ-AMEL. 1 IMM.6 BLD TREVES	ORGANISME PRIVE	76 224,51
1996	P	ARMEE DU SALUT	RESTRUC.CENTRE HEBERG.URGENCE	ORGANISME PRIVE	251 083,53
1996	P	ARMEE DU SALUT	RESTRUC.CENTRE HEBERG.URGENCE	ORGANISME PRIVE	411 612,35
2000	P	ASSOCIATION MOSELLANE DU 3E AG	RENOV. ET MISE EN CONFORMITE CUISINES	ORGANISME PRIVE	121 959,21
2001	M	C.F. EGLISE SAINTE SEGOLENE	CREATION EN COMBLES ET RESTAURATION	ORGAN. PARA-PUBLIC	142 997,18
2003	M	CINE CENTRE SARL	RENOVATION TOTALES DES SALLES	ORGANISME PRIVE	180 000,00
1998	P	CNRO-BTP (CAIS.RETRAITE OUVRIE	RENOV. RESID."LES SABLONS"	ORGANISME PRIVE	1 676 939,19
1998	P	FOYER DE LA JEUNE FILLE MOZART	CREATION DE 18 LOG.TREMPIN	ORGANISME PRIVE	343 010,29
1998	P	FOYER DE LA JEUNE FILLE MOZART	CREATION DE 18 LOG. TREMPIN	ORGANISME PRIVE	53 357,16
1997	P	HOPITAL BELLE-ISLE	RESTRUCTUR. PLATEAU TECHNIQUE	ORGANISME PRIVE	228 673,53
1999	M	HOPITAL BELLE-ISLE	RESTRUCTUR. PLATEAU TECHNIQUE	ORGANISME PRIVE	762 245,09
1999	M	HOPITAL BELLE-ISLE	RESTRUC. PLATEAU TECHNIQUE	ORGANISME PRIVE	2 439 184,28
2001	T	HOPITAL SAINT-ANDRE	EXTENSION DU BLOC OPERATOIRE	ORGANISME PRIVE	2 591 633,29
2002	P	HOPITAL SAINTE-BLANDINE	CONSTRUCTION ET RENOVATION	ORGANISME PRIVE	760 000,00
2003	T	HOPITAL SAINTE-BLANDINE	CONSTRUCTION ET RENOVATION	ORGANISME PRIVE	822 687,00
2002	T	HOPITAL SAINTE-BLANDINE	CONSTRUCTION ET RENOVATION	ORGANISME PRIVE	600 000,00
2002	T	HOPITAL SAINTE-BLANDINE	CONSTRUCTION ET RENOVATION	ORGANISME PRIVE	600 000,00
2002	P	HOPITAL SAINTE-BLANDINE	CONSTRUCTION ET RENOVATION	ORGANISME PRIVE	700 000,00
2003	P	HOPITAL SAINTE-BLANDINE	EXTENSION DE L'UNITE LONG SEJOUR	ORGANISME PRIVE	457 300,00
2003	M	HOPITAL SAINTE-BLANDINE	AMENAGEMENT ET MISE AUX NORMES	ORGANISME PRIVE	1 219 592,00
1996	T	HOPITAL SAINTE-BLANDINE	CREATION ET CONSTRUCTION DE	ORGANISME PRIVE	304 898,03
1999	M	HOPITAL SAINTE-BLANDINE	CONSTRUCTION D'UNE STRUCTURE	ORGANISME PRIVE	1 183 004,37
1991	P	MAISON SAINT-DOMINIQUE	SUITE TRAVAUX " D'HUMANISATION"	ORGANISME PRIVE	228 673,53
1992	P	MAISON SAINT-DOMINIQUE	TX D'HUMANISATION A LA MAISON	ORGANISME PRIVE	121 959,21
1999	P	MATERNITE -HOPITAL STE-CROIX	REFINAN. DIVERS EMPRUNTS	ORGANISME PRIVE	1 632 238,46
2001	M	SOCIETE DES JEUNES OUVRIERS	MISE EN SECURITE DES LOCAUX	ORGANISME PRIVE	87 658,18
Totaux pour les emprunts contractés pour des opérations de logements aidés par l'état					378 545 688,55
2000	P	BATIGERE-S. A. R. E. L.	TRANSF. CELLULES COMMERCIALES	ORGANISME PRIVE	97 262,00
2001	P	BATIGERE-S. A. R. E. L.	CONSTRUCTION 38 LOG.RUES DE VERCLY	ORGANISME PRIVE	1 783 653,50
1972	P	BATIGERE-S. A. R. E. L.	16 LOGEMENTS A SAINT ELOI	ORGANISME PRIVE	117 888,83
1973	P	BATIGERE-S. A. R. E. L.	32 HLMO A SAINT ELOI	ORGANISME PRIVE	257 593,10
1973	P	BATIGERE-S. A. R. E. L.	32 HLMO A SAINT ELOI	ORGANISME PRIVE	5 518,65
1975	P	BATIGERE-S. A. R. E. L.	16 LOGEMENTS A SAINT ELOI	ORGANISME PRIVE	4 695,43
1976	P	BATIGERE-S. A. R. E. L.	32 HLMO A SAINT ELOI	ORGANISME PRIVE	29 651,33
1984	P	BATIGERE-S. A. R. E. L.	REAL. DE 46 LOGEMENTS COLLECTIFS	ORGANISME PRIVE	1 819 479,02
1999	P	BATIGERE-S. A. R. E. L.	REAL.11 LOG/13 GAR.RUE DROGON	ORGANISME PRIVE	213 395,02
1999	P	BATIGERE-S. A. R. E. L.	REAL. 11 PLA RUE DROGON METZ	ORGANISME PRIVE	245 056,30
1985	P	BATIGERE-S. A. R. E. L.	CONSTRUCTION DE 40 LOGEMENTS	ORGANISME PRIVE	609 796,07
1985	P	BATIGERE-S. A. R. E. L.	21 LOGS ET 31 GARAGES RUE MARCHANT	ORGANISME PRIVE	609 796,07
1987	P	BATIGERE-S. A. R. E. L.	CONSTRUCTION DE 6 LOGEMENTS SUR 13	ORGANISME PRIVE	323 466,32
1986	P	BATIGERE-S. A. R. E. L.	21 LOGEMENTS PLA ET 31 GARAGES	ORGANISME PRIVE	594 551,17
1986	P	BATIGERE-S. A. R. E. L.	REAL. DE 46 LOGEMENTS COLLECTIFS	ORGANISME PRIVE	365 831,91
1987	P	BATIGERE-S. A. R. E. L.	REALIS. DE 17/35 LOGEMENTS P.L.A.	ORGANISME PRIVE	1 067 143,12
1987	P	BATIGERE-S. A. R. E. L.	CONSTRUCTION DE 40 LOGEMENTS	ORGANISME PRIVE	419 082,35

IV - ANNEXES										IV	
ENGAGEMENTS HORS BILAN - ENGAGEMENTS DONNES ET RECUS										B1.1	
EMPRUNTS GARANTIS PAR LA COMMUNE OU L'ETABLISSEMENT											

Capital restant dû au 31/12/2010	Durée résiduelle	Périodicité des remb.	Taux initial			Taux à la date du vote du budget ou taux moyen constaté sur l'année			Nature emprunt	Annuité garantie au cours de l'exercice	
			Taux	Index	Taux actuariel	Taux	Index	Niveau de taux		en intérêts	en capital
229 456 257,84										12 024 489,41	14 863 227,46
4 305 478,77										304 869,78	498 832,26
2 625 262,33	16,00	Annuelle	préfixé	LIVRET A	4,20	préfixé	LIVRET A	4,20	I	118 671,95	100 130,13
769 048,76	10,08	Annuelle	fixe		5,45	fixe		5,15	F	43 575,73	38 540,99
1 201,29	0,00	Annuelle	fixe		7,94	fixe		7,50	F	2 492,69	16 017,27
6 622,24	1,00	Annuelle	fixe		10,74	fixe		10,75	F	1 779,14	4 963,96
78 038,27	2,31	Annuelle	fixe		8,50	fixe		8,50	F	10 012,94	19 880,54
223 162,03	2,98	Annuelle	fixe		8,00	fixe		8,00	F	27 087,41	57 715,30
57 671,83	5,99	Annuelle	préfixé	LIVRET A	6,35	préfixé	LIVRET A	6,10	I	4 404,90	7 269,80
7 126,62	0,00	Annuelle	fixe		8,75	fixe		8,75	F	14 876,83	81 447,14
206 475,00	2,08	Trimestrielle	fixe		5,57	fixe		5,45	F	18 170,01	77 901,63
44 045,35	1,15	Annuelle	fixe		12,45	fixe		12,25	F	9 253,85	15 748,15
128 366,56	1,15	Annuelle	fixe		12,45	fixe		12,25	F	26 969,59	45 896,69
115 673,17	2,90	Annuelle	fixe		11,14	fixe		12,25	F	20 633,66	26 382,44
21 392,66	3,39	Annuelle	fixe		12,24	fixe		12,25	F	3 470,54	3 469,11
21 392,66	3,39	Annuelle	fixe		12,64	fixe		12,25	F	3 470,54	3 469,11
8 724 578,79										398 111,98	1 055 794,56
4 100,06	0,15	Mensuelle	fixe		7,66	fixe		7,80	F	2 985,99	15 231,21
30 072,27	5,67	Annuelle	préfixé	LIVRET A	4,35	préfixé	LIVRET A	4,30	I	1 646,73	4 112,00
171 894,40	15,99	Annuelle	préfixé	LIVRET A	4,30	préfixé	LIVRET A	4,30	I	7 998,23	7 055,46
281 794,10	15,99	Annuelle	préfixé	LIVRET A	4,30	préfixé	LIVRET A	4,30	I	13 111,85	11 566,33
37 217,28	3,92	Annuelle	fixe		5,55	fixe		5,15	F	2 846,08	9 023,18
18 266,99	0,91	Mensuelle	fixe		4,80	fixe		4,70	F	2 015,98	15 933,86
17 411,03	0,00	Mensuelle	fixe		4,91	fixe		4,80	F	1 588,41	28 738,23
935 264,69	7,49	Annuelle	préfixé	LIVRET A	4,29	préfixé	LIVRET A	4,30	I	47 802,94	88 215,87
198 691,87	8,09	Annuelle	fixe		5,39	fixe		4,93	F	11 407,28	16 346,59
31 227,84	8,09	Annuelle	fixe		5,65	fixe		5,16	F	1 872,81	2 533,46
80 035,73	6,91	Annuelle	fixe		0,00	fixe		0,00	F	0,00	11 433,68
232 415,39	3,41	Mensuelle	fixe		5,12	fixe		4,50	F	14 400,95	56 688,67
724 264,70	3,41	Mensuelle	fixe		4,44	fixe		4,20	F	42 004,28	178 519,60
950 265,50	5,25	Trimestrielle	fixe		4,29	fixe		4,11	F	50 558,23	172 775,56
437 000,00	11,25	Annuelle	préfixé	EURIBOR12M	4,09	préfixé	EURIBOR12M	4,39	I	20 997,64	38 000,00
503 895,71	12,16	Trimestrielle	fixe		1,03	fixe		0,00	F	0,00	41 134,36
352 500,00	11,66	Trimestrielle	fixe		5,30	fixe		5,20	F	20 865,00	30 000,00
352 500,00	11,66	Trimestrielle	fixe		1,27	fixe		0,00	F	0,00	30 000,00
411 250,00	11,66	Annuelle	préfixé	EURIBOR12M	3,66	préfixé	EURIBOR12M	4,27	I	17 454,28	35 000,00
365 977,30	18,00	Annuelle	préfixé	LIVRET A	3,46	préfixé	LIVRET A	3,45	I	13 592,45	14 003,43
710 382,87	7,82	Mensuelle	préfixé	EURIBOR01M	3,09	préfixé	EURIBOR01M	3,98	I	26 079,31	76 048,86
31 675,62	0,99	Trimestrielle	fixe		6,24	fixe		6,10	F	4 575,92	26 593,08
473 201,73	5,00	Mensuelle	préfixé	EURIBOR12M	2,38	préfixé	EURIBOR12M	3,02	I	16 893,27	78 866,96
1 084,77	0,00	Annuelle	fixe		8,28	fixe		8,25	F	2 231,93	18 865,68
1 967,68	1,00	Annuelle	fixe		10,56	fixe		6,50	F	2 053,85	9 876,65
1 328 020,39	21,00	Annuelle	préfixé	LIVRET A	5,05	préfixé	LIVRET A	5,05	I	70 444,48	33 459,89
42 200,87	5,67	Mensuelle	fixe		5,38	fixe		5,25	F	2 684,09	5 771,95
216 426 200,28										11 321 507,65	13 308 600,64
60 124,35	10,67	Annuelle	préfixé	LIVRET A	3,24	préfixé	LIVRET A	3,45	I	2 390,60	4 584,46
1 600 012,53	27,58	Annuelle	préfixé	LIVRET A	3,70	préfixé	LIVRET A	4,20	I	69 600,70	28 573,71
5 265,91	0,56	Annuelle	fixe		2,95	fixe		2,95	F	440,73	4 837,04
22 378,38	1,56	Annuelle	fixe		2,95	fixe		2,95	F	1 265,88	10 266,31
479,41	1,81	Annuelle	fixe		2,95	fixe		2,95	F	27,11	219,95
787,35	3,07	Annuelle	fixe		2,95	fixe		2,95	F	33,64	176,57
7 181,55	5,06	Annuelle	fixe		2,70	fixe		2,95	F	273,47	1 044,27
1 532 767,90	8,16	Annuelle	fixe		7,08	fixe		13,45	F	214 278,47	30 190,27
116 097,21	7,91	Annuelle	préfixé	LIVRET A	5,84	préfixé	LIVRET A	4,30	I	8 382,89	10 794,29
133 322,47	7,41	Annuelle	préfixé	LIVRET A	5,52	préfixé	LIVRET A	3,55	I	8 819,35	12 395,84
498 697,08	8,66	Annuelle	fixe		6,52	fixe		10,40	F	55 380,22	16 902,53
498 697,08	8,41	Annuelle	fixe		6,54	fixe		10,40	F	55 380,22	16 902,53
165 945,43	10,41	Annuelle	préfixé	LIVRET A	4,09	préfixé	LIVRET A	2,71	I	9 446,93	11 119,50
282 755,52	9,41	Annuelle	préfixé	LIVRET A	3,57	préfixé	LIVRET A	2,06	I	12 081,75	21 350,40
173 981,64	9,67	Annuelle	préfixé	LIVRET A	4,13	préfixé	LIVRET A	2,71	I	10 634,40	13 137,07
547 468,17	10,00	Annuelle	préfixé	LIVRET A	4,14	préfixé	LIVRET A	2,71	I	31 813,67	36 684,19
214 998,59	10,16	Annuelle	préfixé	LIVRET A	4,09	préfixé	LIVRET A	2,71	I	12 239,42	14 406,40

Année de mobilisation et profil d'amort. de l'emprunt		Désignation du bénéficiaire	Objet de l'emprunt garanti	Organisme prêteur ou chef de file	Montant initial
Année	Profil				
1986	P	BATIGERE-S. A. R. E. L.	CONST. 11/21 LOG.5-7-9-RUE MARCHANT	ORGANISME PRIVE	43 432,73
1988	P	BATIGERE-S. A. R. E. L.	CONST.DE 19/40 LOG RUE G.DUCROCQ	ORGANISME PRIVE	1 036 653,32
1989	P	BATIGERE-S. A. R. E. L.	CONS.24/36 LOG 9 R.AUSTRASIE	ORGANISME PRIVE	1 529 795,40
1989	P	BATIGERE-S. A. R. E. L.	CONSTRUCTION DE 12 LOGTS / 36	ORGANISME PRIVE	739 484,45
2000	P	BATIGERE-S. A. R. E. L.	CONS.24 LOG.RUE DE LA RONDE	ORGANISME PRIVE	975 891,12
1999	P	BATIGERE-S. A. R. E. L.	CONSTR.24 LOG RUE DE LA RONDE	ORGANISME PRIVE	145 767,77
1999	P	BATIGERE-S. A. R. E. L.	CONS.7 LOG.69BIS RUEDE L' YSER	ORGANISME PRIVE	253 984,94
1999	P	BATIGERE-S. A. R. E. L.	CONS.8 LOG.RUE J.LAGNEAU-METZ	ORGANISME PRIVE	337 359,47
1999	P	BATIGERE-S. A. R. E. L.	REHAB.15 LOG.26-28 ST MARCEL	ORGANISME PRIVE	258 942,13
1990	P	BATIGERE-S. A. R. E. L.	CONSTRUCTION DE 53 LOGEMENTS	ORGANISME PRIVE	3 063 476,98
1999	P	BATIGERE-S. A. R. E. L.	REHAB. 12 LOG.17 LECLERC HAUTECLOQUE	ORGANISME PRIVE	470 307,56
1992	P	BATIGERE-S. A. R. E. L.	REALISATION DE 49 LOGEMENTS P.L.F	ORGANISME PRIVE	3 317 792,23
1992	P	BATIGERE-S. A. R. E. L.	CONSTRUCTION DE 46 LOGEMENTS	ORGANISME PRIVE	3 383 811,56
1991	T	BATIGERE-S. A. R. E. L.	CONSTRUCTION DE 6 LOGEMENTS	ORGANISME PRIVE	228 673,53
1999	P	BATIGERE-S. A. R. E. L.	REHABIL. IM. 3 LECLERC HAUTE-CLOQUE	ORGANISME PRIVE	662 748,43
1993	P	BATIGERE-S. A. R. E. L.	CONSTR.DE 47 LOG. AVENUE A. MALRAUX	ORGANISME PRIVE	3 313 572,48
1993	P	BATIGERE-S. A. R. E. L.	REHABIL. 13 LOG PLA 23 RUE ALLEMANDS	ORGANISME PRIVE	443 952,93
1993	P	BATIGERE-S. A. R. E. L.	CONS.48 LOG.PLA RUE THEURIE SENTE MY	ORGANISME PRIVE	3 406 514,54
1993	P	BATIGERE-S. A. R. E. L.	CONS.6 LOG ILOT VISITATION	ORGANISME PRIVE	295 325,14
1994	P	BATIGERE-S. A. R. E. L.	RESIDENCE SAINT FIACRE	ORGANISME PRIVE	442 102,15
1994	P	BATIGERE-S. A. R. E. L.	CONS.16 LOG.FREDERIC MISTRAL	ORGANISME PRIVE	686 020,58
1994	P	BATIGERE-S. A. R. E. L.	AC-AMEL.8 LOG 13-15 ST LIVIER	ORGANISME PRIVE	514 738,22
1994	M	BATIGERE-S. A. R. E. L.	AM.6 LOG-CON.4 LOG B.SEILLE	ORGANISME PRIVE	335 387,84
1995	P	BATIGERE-S. A. R. E. L.	CONSTR. 36 PLA RUE J. JUGAN A METZ	ORGANISME PRIVE	2 662 364,53
1995	P	BATIGERE-S. A. R. E. L.	CONSTR. 39 PLA RUE J. JUGAN A METZ	ORGANISME PRIVE	2 462 127,85
1995	P	BATIGERE-S. A. R. E. L.	CONST. 39 PLA RUE J. JUGAN A METZ	ORGANISME PRIVE	129 581,66
1996	P	BATIGERE-S. A. R. E. L.	REHABIL. IMM. 10/10B RUE MAZELLE	ORGANISME PRIVE	130 648,81
1996	P	BATIGERE-S. A. R. E. L.	REHABIL. IMM. 10/10B RUE MAZELLE	ORGANISME PRIVE	123 483,70
1998	P	BATIGERE-S. A. R. E. L.	REHABIL. IMM. 10/10B RUE MAZELLE	ORGANISME PRIVE	54 576,75
1996	P	BATIGERE-S. A. R. E. L.	REHABIL. IMM. 10/10B RUE MAZELLE	ORGANISME PRIVE	29 422,66
1998	P	BATIGERE-S. A. R. E. L.	REHABIL.24 LOG RUE CAPUCINS	ORGANISME PRIVE	1 295 816,65
1986	P	BATIGERE-S. A. R. E. L.	EMPR. 98629-REAL.36 PLA RUE PEPINIERES	ORGANISME PRIVE	1 340 133,58
1999	P	BATIGERE-S. A. R. E. L.	REAL 40/50 PLA RUE DES CAPUCINS	ORGANISME PRIVE	1 940 109,19
1999	P	BATIGERE-S. A. R. E. L.	REAL 10/50 PLA LM RUE CAPUCINS	ORGANISME PRIVE	463 850,58
2000	P	BATIGERE-S. A. R. E. L.	CONST.88 PLA ET PLALM ZAC HAUT	ORGANISME PRIVE	3 999 736,47
2000	P	BATIGERE-S. A. R. E. L.	CONST.88 PLA ET PLALM ZAC HAUT	ORGANISME PRIVE	1 056 372,30
2008	P	EST HABITAT CONSTRUCTION	PRET COMPACTE - REAMENAGE	ORGANISME PRIVE	4 122 171,89
2003	P	EST HABITAT CONSTRUCTION	ACQUIS. TERRAIN REAL. 54 LOG PLUS	ORGANISME PRIVE	677 134,52
2003	P	EST HABITAT CONSTRUCTION	REALISATION 54 LOG PLUS DOMAINE	ORGANISME PRIVE	2 231 375,76
1988	P	EST HABITAT CONSTRUCTION	REALISATION D UN PROGRAMME	ORGANISME PRIVE	559 564,12
1991	P	EST HABITAT CONSTRUCTION	REALISATION DE 4 LOGEMENTS	ORGANISME PRIVE	48 417,81
1996	P	EST HABITAT CONSTRUCTION	CONSTR. 2 LOG PLA AV DU GAL METMAN	ORGANISME PRIVE	124 288,47
1999	P	EST HABITAT CONSTRUCTION	REFINANCEMENT 99611 RESID	ORGANISME PRIVE	2 376 205,76
2001	P	METZ HABITAT TERRITOIRE	ACQUISITION DE TERRAIN	ORGANISME PUBLIC	632 302,88
2001	P	METZ HABITAT TERRITOIRE	REALISATION 72 LOG. PLUS A METZ	ORGANISME PUBLIC	4 361 103,85
2001	P	METZ HABITAT TERRITOIRE	REHABIL.133 LOG HAUTS-MAGNY	ORGANISME PUBLIC	152 449,00
2001	P	METZ HABITAT TERRITOIRE	REHABIL.133 LOG HAUTS-MAGNY	ORGANISME PUBLIC	681 142,21
2002	P	METZ HABITAT TERRITOIRE	REHAB. de 78 LGT PALULOS	ORGANISME PUBLIC	93 336,00
2002	P	METZ HABITAT TERRITOIRE	ACQUIS. TERRAINS REAL 22 LGTS PLUS	ORGANISME PUBLIC	446 527,00
2002	P	METZ HABITAT TERRITOIRE	REAL. DE 22 LOGTS PLUS	ORGANISME PUBLIC	805 879,00
2002	P	METZ HABITAT TERRITOIRE	REHABIL. 95 LOGTS HTS DE MAGNY Palulos	ORGANISME PUBLIC	48 021,00
2002	P	METZ HABITAT TERRITOIRE	REHABIL. 95 LOGTS HTS DE MAGNY Palulos	ORGANISME PUBLIC	370 451,00
1949	P	METZ HABITAT TERRITOIRE	CITE RIMPORT - CITE FORT MOSELLE	ORGANISME PUBLIC	82 322,47
1949	P	METZ HABITAT TERRITOIRE	CITE RIMPORT - CITE FORT MOSELLE	ORGANISME PUBLIC	96 042,88
1950	P	METZ HABITAT TERRITOIRE	CITE RIMPORT - CITE FORT MOSELLE	ORGANISME PUBLIC	105 647,17
1950	P	METZ HABITAT TERRITOIRE	CITE LACRETELLE	ORGANISME PUBLIC	133 581,93
1950	P	METZ HABITAT TERRITOIRE	CITE FORT MOSELLE - CITE RIMPORT	ORGANISME PUBLIC	137 204,12
1951	P	METZ HABITAT TERRITOIRE	CITE FORT MOSELLE - CITE RIMPORT	ORGANISME PUBLIC	60 979,61
1951	P	METZ HABITAT TERRITOIRE	CITE FORT MOSELLE - CITE RIMPORT	ORGANISME PUBLIC	70 815,41
1952	P	METZ HABITAT TERRITOIRE	CITE RIMPORT - CITE FORT MOSELLE	ORGANISME PUBLIC	60 682,33
1952	P	METZ HABITAT TERRITOIRE	CITE RIMPORT - CITE FORT MOSELLE	ORGANISME PUBLIC	71 651,04
1952	P	METZ HABITAT TERRITOIRE	CITE LACRETELLE	ORGANISME PUBLIC	36 275,24
1953	P	METZ HABITAT TERRITOIRE	CONSTRUCTION 50 LOGEMENTS	ORGANISME PUBLIC	83 176,18
1954	P	METZ HABITAT TERRITOIRE	CONSTRUCTION DE 72 LOGEMENTS	ORGANISME PUBLIC	28 195,31
1953	P	METZ HABITAT TERRITOIRE	CONSTRUCTION DE 50 LOGEMENTS	ORGANISME PUBLIC	72 779,09
1954	P	METZ HABITAT TERRITOIRE	CONSTRUCTION DE 50 LOGEMENTS	ORGANISME PUBLIC	9 374,93
1954	P	METZ HABITAT TERRITOIRE	CONSTRUCTION DE 50 LOGEMENTS	ORGANISME PUBLIC	4 612,75
1953	P	METZ HABITAT TERRITOIRE	CONSTRUCTION DE 96 LOGEMENTS	ORGANISME PUBLIC	229 456,05
1955	P	METZ HABITAT TERRITOIRE	CONSTRUCTION DE 96 LOGEMENTS	ORGANISME PUBLIC	4 404,05
1962	P	METZ HABITAT TERRITOIRE	CONSTRUCTION DE 72 LOGEMENTS	ORGANISME PUBLIC	264 911,70
1962	P	METZ HABITAT TERRITOIRE	CONSTRUCTION DE 48 LOGEMENTS	ORGANISME PUBLIC	177 036,33
1964	P	METZ HABITAT TERRITOIRE	CONSTRUCTION DE 296 LOGEMENTS	ORGANISME PUBLIC	255 227,10
1964	P	METZ HABITAT TERRITOIRE	CONSTRUCTION DE 296 LOGEMENTS	ORGANISME PUBLIC	724 844,77
1965	P	METZ HABITAT TERRITOIRE	CONSTRUCTION DE 296 LOGEMENTS	ORGANISME PUBLIC	510 452,67

Capital restant dû au 31/12/2010	Durée résiduelle	Périodicité des remb.	Taux initial			Taux à la date du vote du budget ou taux moyen constaté sur l'année			Nature emprunt	Annuité garantie au cours de l'exercice	
			Taux	Index	Taux actuariel	Taux	Index	Niveau de taux		en intérêts	en capital
20 655,66	9,67	Annuelle	préfixé	LIVRET A	4,13	préfixé	LIVRET A	2,71	I	1 222,10	1 559,67
569 002,74	11,25	Annuelle	préfixé	LIVRET A	4,00	préfixé	LIVRET A	2,71	I	30 555,50	34 095,65
963 169,01	14,25	Annuelle	préfixé	LIVRET A	4,25	préfixé	LIVRET A	2,77	I	49 876,75	39 269,89
431 277,40	12,16	Annuelle	préfixé	LIVRET A	3,91	préfixé	LIVRET A	2,71	I	21 978,55	23 257,46
270 241,29	2,83	Annuelle	préfixé	LIVRET A	4,27	préfixé	LIVRET A	4,30	I	18 239,05	76 961,39
48 896,80	3,75	Annuelle	préfixé	LIVRET A	3,84	préfixé	LIVRET A	3,55	I	2 489,13	10 609,80
85 403,22	3,41	Annuelle	préfixé	LIVRET A	3,85	préfixé	LIVRET A	3,55	I	4 347,52	18 531,08
113 164,92	3,83	Annuelle	préfixé	LIVRET A	3,84	préfixé	LIVRET A	3,55	I	5 760,75	24 554,92
86 860,37	3,91	Annuelle	préfixé	LIVRET A	3,84	préfixé	LIVRET A	3,55	I	4 421,70	18 847,26
1 955 064,76	13,16	Annuelle	préfixé	LIVRET A	4,52	préfixé	LIVRET A	3,55	I	98 711,06	87 899,37
184 370,25	4,66	Annuelle	préfixé	LIVRET A	3,83	préfixé	LIVRET A	3,55	I	8 777,06	31 435,35
2 312 307,92	15,41	Annuelle	fixe		4,27	fixe		3,55	F	108 590,05	85 854,60
2 358 319,55	15,41	Annuelle	fixe		4,27	fixe		3,55	F	110 750,85	87 562,98
27 060,10	1,00	Trimestrielle	fixe		10,35	fixe		9,98	F	6 037,12	20 476,44
322 823,70	6,00	Annuelle	préfixé	LIVRET A	3,81	préfixé	LIVRET A	3,55	I	14 147,53	37 849,06
2 131 955,79	15,49	Annuelle	préfixé	LIVRET A	3,71	préfixé	LIVRET A	3,55	I	100 557,37	79 158,23
315 663,96	16,25	Annuelle	préfixé	LIVRET A	4,13	préfixé	LIVRET A	3,55	I	12 155,05	13 365,88
2 193 809,71	15,49	Annuelle	fixe		4,28	fixe		3,55	F	103 474,81	81 454,83
209 985,11	16,25	Annuelle	préfixé	LIVRET A	4,13	préfixé	LIVRET A	3,55	I	8 085,75	8 891,21
251 233,54	8,16	Annuelle	fixe		5,34	fixe		6,50	F	18 772,70	18 788,64
389 845,15	8,16	Annuelle	fixe		5,34	fixe		6,50	F	29 130,06	29 154,78
361 629,03	16,66	Annuelle	préfixé	LIVRET A	4,06	préfixé	LIVRET A	3,55	I	13 924,99	15 312,15
87 323,87	3,23	Mensuelle	fixe		7,01	préfixé	LIVRET A	5,75	I	6 985,72	22 094,96
1 938 299,61	17,50	Annuelle	préfixé	LIVRET A	4,00	préfixé	LIVRET A	3,55	I	74 224,25	76 262,10
1 833 194,22	17,83	Annuelle	préfixé	LIVRET A	3,91	préfixé	LIVRET A	3,55	I	70 199,39	72 126,75
96 015,50	188,83	Annuelle	préfixé	LIVRET A	3,40	préfixé	LIVRET A	3,05	I	3 153,06	3 681,80
95 463,04	18,00	Annuelle	préfixé	LIVRET A	3,39	préfixé	LIVRET A	3,05	I	3 136,94	3 693,77
57 084,34	6,00	Annuelle	fixe		4,77	fixe		4,80	F	3 353,30	6 388,02
14 524,97	2,33	Annuelle	fixe		4,90	fixe		5,00	F	1 138,23	4 119,82
21 498,68	18,00	Annuelle	préfixé	LIVRET A	3,40	préfixé	LIVRET A	3,05	I	706,45	831,85
967 268,27	12,25	Annuelle	fixe		5,36	fixe		5,50	F	57 670,00	40 638,58
718 232,34	12,41	Annuelle	préfixé	LIVRET A	3,57	préfixé	LIVRET A	2,15	I	17 700,70	52 415,97
1 558 041,42	21,33	Annuelle	préfixé	LIVRET A	3,70	préfixé	LIVRET A	3,55	I	58 651,54	47 057,34
366 198,55	21,33	Annuelle	préfixé	LIVRET A	3,20	préfixé	LIVRET A	3,05	I	11 887,75	11 781,76
3 432 100,02	23,08	Annuelle	préfixé	LIVRET A	4,20	préfixé	LIVRET A	4,20	I	150 763,12	78 748,96
856 599,78	23,00	Annuelle	préfixé	LIVRET A	3,06	préfixé	LIVRET A	2,95	I	26 917,08	27 921,79
3 930 513,53	20,00	Annuelle	préfixé	LIVRET A	5,84	préfixé	LIVRET A	4,79		150 740,47	95 829,18
644 228,46	42,16	Annuelle	préfixé	LIVRET A	4,20	préfixé	LIVRET A	4,20	I	27 487,67	5 120,04
2 003 816,44	27,16	Annuelle	préfixé	LIVRET A	4,15	préfixé	LIVRET A	4,20	I	86 245,92	35 407,21
336 418,55	13,67	Annuelle	préfixé	LIVRET A	0,00	préfixé	LIVRET A	4,02	I	21 314,99	15 125,32
32 219,44	15,58	Annuelle	préfixé	LIVRET A	5,12	préfixé	LIVRET A	4,80	I	1 907,59	1 196,29
96 254,59	18,00	Annuelle	fixe		4,48	fixe		4,80	F	4 718,78	2 754,61
1 189 702,57	7,76	Annuelle	préfixé	LIVRET A	4,03	préfixé	LIVRET A	3,62	I	52 278,04	127 221,04
590 992,47	40,25	Annuelle	préfixé	LIVRET A	4,20	préfixé	LIVRET A	4,20	I	25 257,74	5 191,09
3 649 106,38	22,25	Annuelle	préfixé	LIVRET A	3,98	préfixé	LIVRET A	4,20	I	160 777,95	89 470,04
69 100,08	5,75	Annuelle	préfixé	LIVRET A	3,66	préfixé	LIVRET A	3,45	I	3 089,45	10 224,67
308 739,26	5,75	Annuelle	préfixé	LIVRET A	3,67	préfixé	LIVRET A	3,45	I	13 803,69	45 683,80
50 870,08	6,58	Annuelle	préfixé	LIVRET A	3,55	préfixé	LIVRET A	3,45	I	2 195,11	6 378,22
416 072,35	41,99	Annuelle	préfixé	LIVRET A	3,47	préfixé	LIVRET A	3,45	I	14 647,64	4 248,45
697 589,37	26,99	Annuelle	préfixé	LIVRET A	3,47	préfixé	LIVRET A	3,45	I	25 101,39	14 993,59
24 884,68	6,99	Annuelle	préfixé	LIVRET A	3,57	préfixé	LIVRET A	3,45	I	1 073,81	3 120,10
201 903,58	6,99	Annuelle	préfixé	LIVRET A	3,53	préfixé	LIVRET A	3,45	I	8 712,42	25 315,16
4 725,57	1,24	Annuelle	fixe		1,68	fixe		2,00	F	183,60	2 227,35
5 513,19	1,24	Annuelle	fixe		2,00	fixe		2,00	F	214,21	2 598,57
8 979,14	2,24	Annuelle	fixe		2,00	fixe		2,00	F	291,68	2 802,37
11 353,15	2,24	Annuelle	fixe		2,00	fixe		2,00	F	368,80	3 543,37
11 661,02	2,24	Annuelle	fixe		2,00	fixe		2,00	F	378,80	3 639,45
5 182,62	2,24	Annuelle	fixe		2,00	fixe		2,00	F	168,35	1 617,54
10 788,70	4,24	Annuelle	fixe		1,87	fixe		2,00	F	295,19	1 985,35
9 808,23	5,24	Annuelle	fixe		2,00	fixe		2,00	F	255,76	1 489,95
11 581,07	5,24	Annuelle	fixe		2,00	fixe		2,00	F	302,00	1 759,26
5 863,23	5,24	Annuelle	fixe		2,00	fixe		2,00	F	152,90	890,67
15 526,47	6,24	Annuelle	fixe		2,00	fixe		2,00	F	390,62	2 002,19
6 439,97	7,24	Annuelle	fixe		2,00	fixe		2,00	F	157,58	719,55
16 622,73	7,24	Annuelle	fixe		2,00	fixe		2,00	F	406,75	1 857,34
2 141,24	7,24	Annuelle	fixe		2,00	fixe		2,00	F	52,40	239,25
1 053,52	7,24	Annuelle	fixe		2,00	fixe		2,00	F	25,78	117,72
52 407,45	7,24	Annuelle	fixe		2,00	fixe		2,00	F	1 282,38	5 855,79
1 206,85	9,24	Annuelle	fixe		2,00	fixe		2,00	F	28,36	105,75
22 076,14	3,24	Annuelle	fixe		0,00	fixe		0,00	F	0,00	5 518,99
14 752,89	3,24	Annuelle	fixe		0,00	fixe		0,00	F	0,00	3 688,26
30 627,26	5,24	Annuelle	fixe		0,00	fixe		0,00	F	0,00	5 104,54
101 478,26	6,24	Annuelle	fixe		0,00	fixe		0,00	F	0,00	14 496,90
81 672,43	7,24	Annuelle	fixe		0,00	fixe		0,00	F	0,00	10 209,05

Année de mobilisation et profil d'amort. de l'emprunt		Désignation du bénéficiaire	Objet de l'emprunt garanti	Organisme prêteur ou chef de file	Montant initial
Année	Profil				
1964	P	METZ HABITAT TERRITOIRE	CONSTRUCTION DE 98 LOGEMENTS	ORGANISME PUBLIC	434 650,44
1965	P	METZ HABITAT TERRITOIRE	CONSTRUCTION DE 72 LOGEMENTS	ORGANISME PUBLIC	23 583,86
1965	P	METZ HABITAT TERRITOIRE	CONSTRUCTION DE 48 LOGEMENTS	ORGANISME PUBLIC	13 118,24
1966	P	METZ HABITAT TERRITOIRE	CONSTRUCTION DE 60 LOGEMENTS	ORGANISME PUBLIC	282 318,81
1970	P	METZ HABITAT TERRITOIRE	CONSTRUCTION DE 60 LOGEMENTS	ORGANISME PUBLIC	14 115,25
1966	P	METZ HABITAT TERRITOIRE	CONSTRUCTION DE 296 LOGEMENTS	ORGANISME PUBLIC	114 323,04
1966	P	METZ HABITAT TERRITOIRE	CONSTRUCTION DE 98 LOGEMENTS	ORGANISME PUBLIC	24 122,01
1967	P	METZ HABITAT TERRITOIRE	CONSTRUCTION DE 100 LOGEMENTS	ORGANISME PUBLIC	462 362,62
1971	P	METZ HABITAT TERRITOIRE	CONSTRUCTION DE 100 LOGEMENTS	ORGANISME PUBLIC	6 082,72
1966	P	METZ HABITAT TERRITOIRE	CONSTRUCTION DE 56 LOGEMENTS	ORGANISME PUBLIC	112 572,93
1971	P	METZ HABITAT TERRITOIRE	CONSTRUCTION DE 100 LOGEMENTS	ORGANISME PUBLIC	18 400,60
1968	P	METZ HABITAT TERRITOIRE	CONSTRUCTION DE 296 LOGEMENTS	ORGANISME PUBLIC	21 525,80
1968	P	METZ HABITAT TERRITOIRE	CONSTRUCTION DE 95 LOGEMENTS	ORGANISME PUBLIC	4 006,13
1968	P	METZ HABITAT TERRITOIRE	CONSTRUCTION DE 56 LOGEMENTS	ORGANISME PUBLIC	6 675,74
1968	P	METZ HABITAT TERRITOIRE	CONSTRUCTION DE 98 LOGEMENTS	ORGANISME PUBLIC	1 000,07
1968	P	METZ HABITAT TERRITOIRE	CONSTRUCTION DE 56 LOGEMENTS	ORGANISME PUBLIC	3 838,67
1967	P	METZ HABITAT TERRITOIRE	CONSTRUCTION DE 108 LOGEMENTS	ORGANISME PUBLIC	358 529,60
1968	P	METZ HABITAT TERRITOIRE	CONSTRUCTION DE 108 LOGEMENTS	ORGANISME PUBLIC	125 480,79
1968	P	METZ HABITAT TERRITOIRE	CONSTRUCTION DE 96 LOGEMENTS	ORGANISME PUBLIC	585 724,37
1969	P	METZ HABITAT TERRITOIRE	CONSTRUCTION DU FOYER SAINTE	ORGANISME PUBLIC	127 965,71
1970	P	METZ HABITAT TERRITOIRE	CONSTRUCTION DU FOYER SAINTE	ORGANISME PUBLIC	94 594,62
1970	P	METZ HABITAT TERRITOIRE	305 LOGEMENTS DANS LA ZUP	ORGANISME PUBLIC	538 236,50
1971	P	METZ HABITAT TERRITOIRE	CONSTRUCTION DE 56 LOGEMENTS	ORGANISME PUBLIC	4 960,69
1970	P	METZ HABITAT TERRITOIRE	CITE UNIVERSITAIRE	ORGANISME PUBLIC	252 217,50
1971	P	METZ HABITAT TERRITOIRE	CONSTRUCTION DE 108 LOGEMENTS	ORGANISME PUBLIC	41 618,58
1971	P	METZ HABITAT TERRITOIRE	CONSTRUCTION DE 296 LOGEMENTS	ORGANISME PUBLIC	15 351,62
1971	P	METZ HABITAT TERRITOIRE	CONSTRUCTION DE 536 LOGEMENTS	ORGANISME PUBLIC	396 367,44
1971	P	METZ HABITAT TERRITOIRE	44 LOGEMENTS A LA ZUP DE BORN	ORGANISME PUBLIC	282 076,42
1972	P	METZ HABITAT TERRITOIRE	FOYER RUE HAUTE SEILLE	ORGANISME PUBLIC	250 687,16
1972	P	METZ HABITAT TERRITOIRE	CONSTRUCTION DE 77 LOGEMENTS	ORGANISME PUBLIC	565 784,04
1974	P	METZ HABITAT TERRITOIRE	CONSTRUCTION DE 77 LOGEMENTS	ORGANISME PUBLIC	40 307,52
1972	P	METZ HABITAT TERRITOIRE	CONSTRUCTION D'UN FOYER	ORGANISME PUBLIC	389 004,16
1972	P	METZ HABITAT TERRITOIRE	CONSTRUCTION DE 267 LOGEMENTS	ORGANISME PUBLIC	2 284 372,30
1973	P	METZ HABITAT TERRITOIRE	CONSTRUCTION DE 24 LOGEMENTS	ORGANISME PUBLIC	39 850,17
1972	P	METZ HABITAT TERRITOIRE	CONSTRUCTION DE 96 LOGEMENTS	ORGANISME PUBLIC	86 895,94
1972	P	METZ HABITAT TERRITOIRE	305 LOGEMENTS DANS LA ZUP	ORGANISME PUBLIC	343 010,29
1972	P	METZ HABITAT TERRITOIRE	CONSTRUCTION D'UN FOYER	ORGANISME PUBLIC	510 839,34
1972	P	METZ HABITAT TERRITOIRE	5EME PAVILLON ILE DU SAULCY	ORGANISME PUBLIC	314 978,56
1973	P	METZ HABITAT TERRITOIRE	CONSTRUCTION DE 300 LOGEMENTS	ORGANISME PUBLIC	2 707 342,10
1974	P	METZ HABITAT TERRITOIRE	CONSTRUCTION DE 536 LOGEMENTS	ORGANISME PUBLIC	174 828,53
1974	P	METZ HABITAT TERRITOIRE	CONSTRUCTION DE 300 LOGEMENTS	ORGANISME PUBLIC	29 178,74
1973	P	METZ HABITAT TERRITOIRE	CONSTRUCTION DE 200 LOGEMENTS	ORGANISME PUBLIC	1 836 095,96
1974	P	METZ HABITAT TERRITOIRE	CONSTRUCTION DE 208 LOGEMENTS	ORGANISME PUBLIC	1 790 879,59
1975	P	METZ HABITAT TERRITOIRE	CONSTRUCTION DE 208 LOGEMENTS	ORGANISME PUBLIC	60 796,67
1975	P	METZ HABITAT TERRITOIRE	CONSTRUCTION DE 108 LOGEMENTS	ORGANISME PUBLIC	4 482,00
1974	P	METZ HABITAT TERRITOIRE	CONSTRUCTION DU FOYER SAINTE	ORGANISME PUBLIC	55 628,65
1975	P	METZ HABITAT TERRITOIRE	CONSTRUCTION DU FOYER SAINTE	ORGANISME PUBLIC	2 027,57
1974	P	METZ HABITAT TERRITOIRE	CONSTRUCTION DE 267 LOGEMENTS	ORGANISME PUBLIC	186 856,76
1974	P	METZ HABITAT TERRITOIRE	CONSTRUCTION DE 300 LOGEMENTS	ORGANISME PUBLIC	135 207,03
1974	P	METZ HABITAT TERRITOIRE	CONSTRUCTION DE 200 LOGEMENTS	ORGANISME PUBLIC	86 286,14
1975	P	METZ HABITAT TERRITOIRE	305 LOGEMENTS DANS LA ZUP	ORGANISME PUBLIC	21 266,64
1975	P	METZ HABITAT TERRITOIRE	305 LOGEMENTS DANS LA ZUP	ORGANISME PUBLIC	96 241,06
1971	P	METZ HABITAT TERRITOIRE	50 LOGEMENTS DANS LA ZUP	ORGANISME PUBLIC	342 217,55
1975	P	METZ HABITAT TERRITOIRE	50 LOGEMENTS DANS LA ZUP	ORGANISME PUBLIC	28 187,82
1975	P	METZ HABITAT TERRITOIRE	44 LOGEMENTS A LA ZUP	ORGANISME PUBLIC	26 785,29
1975	P	METZ HABITAT TERRITOIRE	CONSTRUCTION D'UN FOYER	ORGANISME PUBLIC	29 254,97
1975	P	METZ HABITAT TERRITOIRE	CONSTRUCTION DE 300 LOGEMENTS	ORGANISME PUBLIC	432 345,41
1975	P	METZ HABITAT TERRITOIRE	CONSTRUCTION DE 200 LOGEMENTS	ORGANISME PUBLIC	273 798,43
1975	P	METZ HABITAT TERRITOIRE	CONSTR. D'UN FOYER POUR PERSONNES	ORGANISME PUBLIC	505 719,12
1977	P	METZ HABITAT TERRITOIRE	CONSTRUCTION DE 267 LOGEMENTS	ORGANISME PUBLIC	5 091,80
1976	P	METZ HABITAT TERRITOIRE	CONSTRUCTION D'UN FOYER	ORGANISME PUBLIC	60 461,28
1977	P	METZ HABITAT TERRITOIRE	5EME PAVILLON ILE DU SAULCY	ORGANISME PUBLIC	16 342,53
1976	P	METZ HABITAT TERRITOIRE	CONSTRUCTION DE 208 LOGEMENTS	ORGANISME PUBLIC	388 744,99
1976	P	METZ HABITAT TERRITOIRE	CONSTRUCTION DE 132 HLM	ORGANISME PUBLIC	1 963 055,51
1976	P	METZ HABITAT TERRITOIRE	CONSTRUCTION DE 128 HLM	ORGANISME PUBLIC	1 981 867,71
1977	P	METZ HABITAT TERRITOIRE	CONSTRUCTION DE 300 LOGEMENTS	ORGANISME PUBLIC	219 770,50
1977	P	METZ HABITAT TERRITOIRE	CONSTRUCTION DE 200 LOGEMENTS	ORGANISME PUBLIC	81 544,98
1978	P	METZ HABITAT TERRITOIRE	CONSTR. D'UN FOYER POUR PERSONNES	ORGANISME PUBLIC	70 812,57
1978	P	METZ HABITAT TERRITOIRE	CONSTRUCTION DE 132 HLM	ORGANISME PUBLIC	86 514,82
1978	P	METZ HABITAT TERRITOIRE	CONSTRUCTION DE 128 HLM	ORGANISME PUBLIC	84 990,33
1979	P	METZ HABITAT TERRITOIRE	CONSTRUCTION DE 128 HLM	ORGANISME PUBLIC	174 859,02
1979	P	METZ HABITAT TERRITOIRE	CONSTRUCTION DE 135 HLM	ORGANISME PUBLIC	2 733 852,98
1978	P	METZ HABITAT TERRITOIRE	CONSTRUCTION DE 200 LOGEMENTS	ORGANISME PUBLIC	141 945,28
1980	P	METZ HABITAT TERRITOIRE	CONSTRUCTION DE 94 ILM	ORGANISME PUBLIC	47 564,09

Capital restant dû au 31/12/2010	Durée résiduelle	Périodicité des remb.	Taux initial			Taux à la date du vote du budget ou taux moyen constaté sur l'année			Nature emprunt	Annuité garantie au cours de l'exercice	
			Taux	Index	Taux actuariel	Taux	Index	Niveau de taux		en intérêts	en capital
60 851,06	6,24	Annuelle	fixe		0,00	fixe		0,00	F	0,00	8 693,01
3 301,74	6,24	Annuelle	fixe		0,00	fixe		0,00	F	0,00	471,68
1 874,00	6,24	Annuelle	fixe		0,00	fixe		0,00	F	0,00	267,72
8 258,14	0,00	Annuelle	fixe		1,00	fixe		1,00	F	243,03	8 022,14
2 009,24	4,24	Annuelle	fixe		1,00	fixe		1,00	F	27,80	385,44
18 291,69	7,81	Annuelle	fixe		0,00	fixe		0,00	F	0,00	2 286,46
3 859,52	7,81	Annuelle	fixe		0,00	fixe		0,00	F	0,00	482,44
13 524,61	0,31	Annuelle	fixe		1,00	fixe		1,00	F	398,01	13 138,12
865,85	4,81	Annuelle	fixe		1,00	fixe		1,00	F	11,98	166,10
20 263,12	8,24	Annuelle	fixe		0,00	fixe		0,00	F	0,00	2 251,46
3 126,65	5,06	Annuelle	fixe		1,00	fixe		1,00	F	41,22	497,48
1 247,39	1,06	Annuelle	fixe		1,00	fixe		1,00	F	24,59	605,60
236,79	1,24	Annuelle	fixe		1,00	fixe		1,00	F	4,67	114,92
386,81	1,24	Annuelle	fixe		1,00	fixe		1,00	F	7,62	187,82
200,02	9,24	Annuelle	fixe		0,00	fixe		0,00	F	0,00	20,00
767,74	9,24	Annuelle	fixe		0,00	fixe		0,00	F	0,00	76,77
20 775,91	1,06	Annuelle	fixe		1,00	fixe		1,00	F	409,49	10 086,82
7 271,27	1,56	Annuelle	fixe		1,00	fixe		1,00	F	143,32	3 530,26
33 941,33	1,81	Annuelle	fixe		1,00	fixe		1,00	F	668,99	16 478,68
11 051,16	2,31	Annuelle	fixe		1,00	fixe		1,00	F	181,80	3 564,52
10 830,23	3,81	Annuelle	fixe		1,00	fixe		1,00	F	160,48	2 608,87
573,26	0,00	Annuelle	fixe		2,60	fixe		2,60	F	1 142,32	21 681,06
706,13	4,06	Annuelle	fixe		1,00	fixe		1,00	F	9,77	135,46
22 214,16	2,81	Annuelle	fixe		1,00	fixe		1,00	F	365,41	7 163,54
5 924,12	4,06	Annuelle	fixe		1,00	fixe		1,00	F	81,97	1 136,46
3 991,42	12,56	Annuelle	fixe		0,00	fixe		0,00	F	0,00	307,03
482,57	0,00	Annuelle	fixe		2,95	fixe		2,95	F	1 002,06	16 742,91
40 151,81	4,56	Annuelle	fixe		1,00	fixe		1,00	F	555,57	7 702,50
42 596,90	5,31	Annuelle	fixe		1,00	fixe		1,00	F	561,52	6 777,60
96 138,27	5,31	Annuelle	fixe		1,00	fixe		1,00	F	1 267,31	15 296,58
10 118,15	8,06	Annuelle	fixe		1,00	fixe		1,00	F	122,33	1 057,71
66 099,75	5,56	Annuelle	fixe		1,00	fixe		1,00	F	871,34	10 517,15
102 040,10	0,31	Annuelle	fixe		2,95	fixe		2,95	F	8 540,18	93 728,88
3 461,96	1,06	Annuelle	fixe		2,95	fixe		2,95	F	195,83	1 588,22
14 765,41	5,56	Annuelle	fixe		1,00	fixe		1,00	F	194,65	2 349,32
15 321,83	0,56	Annuelle	fixe		2,95	fixe		2,95	F	1 282,35	14 073,88
88 516,97	5,81	Annuelle	fixe		1,00	fixe		1,00	F	1 166,82	14 082,25
54 578,68	5,81	Annuelle	fixe		1,00	fixe		1,00	F	719,45	8 682,98
235 200,24	1,31	Annuelle	fixe		2,95	fixe		2,95	F	13 304,54	107 900,46
22 355,62	2,31	Annuelle	fixe		2,95	fixe		2,95	F	1 058,81	6 768,09
3 731,11	2,81	Annuelle	fixe		2,95	fixe		2,95	F	176,71	1 129,59
159 510,73	1,56	Annuelle	fixe		2,95	fixe		2,95	F	9 023,02	73 177,16
229 002,90	2,56	Annuelle	fixe		2,95	fixe		2,95	F	10 846,05	69 329,84
18 871,90	4,06	Annuelle	fixe		6,80	fixe		6,80	F	1 672,16	2 859,32
1 125,12	8,06	Annuelle	fixe		1,00	fixe		1,00	F	13,60	117,61
13 964,11	8,06	Annuelle	fixe		1,00	fixe		1,00	F	168,83	1 459,75
756,17	6,31	Annuelle	fixe		7,41	fixe		6,80	F	62,85	84,00
31 334,75	3,07	Annuelle	fixe		2,95	fixe		2,95	F	1 338,94	7 026,45
34 745,98	3,07	Annuelle	fixe		6,80	fixe		6,80	F	3 286,35	6 791,31
22 174,10	3,07	Annuelle	fixe		6,80	fixe		6,80	F	2 097,27	4 334,07
6 013,11	4,06	Annuelle	fixe		6,24	fixe		6,80	F	549,13	1 031,16
19 861,73	4,06	Annuelle	fixe		2,95	fixe		2,95	F	793,33	3 515,29
416,65	0,00	Annuelle	fixe		2,95	fixe		2,95	F	865,17	14 455,57
4 726,90	3,56	Annuelle	fixe		2,95	fixe		2,95	F	201,98	1 059,96
6 723,76	8,56	Annuelle	fixe		1,00	fixe		1,00	F	81,30	702,87
8 118,98	9,06	Annuelle	fixe		1,00	fixe		1,00	F	96,39	760,08
63 363,02	3,56	Annuelle	fixe		2,81	fixe		2,95	F	2 835,55	16 378,69
40 126,96	3,56	Annuelle	fixe		2,81	fixe		2,95	F	1 795,71	10 372,40
126 947,36	8,56	Annuelle	fixe		1,00	fixe		1,00	F	1 534,88	13 270,55
1 242,17	5,31	Annuelle	fixe		2,95	fixe		2,95	F	47,30	180,65
16 779,49	9,81	Annuelle	fixe		1,00	fixe		1,00	F	199,21	1 570,85
4 703,36	10,31	Annuelle	fixe		0,99	fixe		1,00	F	55,40	418,56
72 122,02	4,81	Annuelle	fixe		2,82	fixe		2,95	F	2 971,60	14 304,96
425 764,64	4,81	Annuelle	fixe		3,35	fixe		3,35	F	19 228,67	74 112,66
429 844,77	4,81	Annuelle	fixe		3,35	fixe		3,35	F	19 412,94	74 822,89
49 091,82	5,56	Annuelle	fixe		2,81	fixe		2,95	F	1 911,67	7 855,34
18 215,31	5,56	Annuelle	fixe		2,81	fixe		2,95	F	709,32	2 914,69
22 211,35	11,81	Annuelle	fixe		1,00	fixe		1,00	F	258,03	1 795,67
36 210,66	6,31	Annuelle	fixe		7,15	fixe		7,15	F	3 104,23	3 602,57
35 572,59	6,31	Annuelle	fixe		7,15	fixe		7,15	F	3 049,53	3 539,09
54 138,60	7,07	Annuelle	fixe		3,18	fixe		3,35	F	2 218,35	6 040,27
926 521,15	6,07	Annuelle	fixe		3,60	fixe		3,60	F	40 172,16	94 686,07
36 926,37	5,81	Annuelle	fixe		2,81	fixe		2,95	F	1 380,09	4 928,22
294,13	0,00	Annuelle	fixe		6,69	fixe		8,00	F	611,79	3 676,63

Année de mobilisation et profil d'amort. de l'emprunt		Désignation du bénéficiaire	Objet de l'emprunt garanti	Organisme prêteur ou chef de file	Montant initial
Année	Profil				
1979	P	METZ HABITAT TERRITOIRE	CONSTRUCTION DE 132 HLM	ORGANISME PUBLIC	83 252,41
1979	P	METZ HABITAT TERRITOIRE	CONSTRUCTION DE 132 HLM	ORGANISME PUBLIC	259 971,31
1999	P	METZ HABITAT TERRITOIRE	CONS.44 PLA AU PONTIFFROY	ORGANISME PUBLIC	850 324,96
1999	P	METZ HABITAT TERRITOIRE	CONS.27 PLA RUE DES TANNEURS	ORGANISME PUBLIC	865 096,34
1980	P	METZ HABITAT TERRITOIRE	CONSTRUCTION DE 155 HLM	ORGANISME PUBLIC	115 297,19
1980	P	METZ HABITAT TERRITOIRE	CONSTRUCTION DE 155 HLM	ORGANISME PUBLIC	189 036,78
1980	P	METZ HABITAT TERRITOIRE	CONSTRUCTION DE 155 HLM	ORGANISME PUBLIC	300 431,28
1999	P	METZ HABITAT TERRITOIRE	CONS.9 PLA RUE PONT SAILLY	ORGANISME PUBLIC	299 525,38
1981	P	METZ HABITAT TERRITOIRE	CONSTRUCTION DE 128 HLM	ORGANISME PUBLIC	20 870,27
1981	P	METZ HABITAT TERRITOIRE	CONSTRUCTION DE 135 HLM	ORGANISME PUBLIC	391 199,42
1981	P	METZ HABITAT TERRITOIRE	CONSTRUCTION DE 155 HLM	ORGANISME PUBLIC	114 153,82
1999	P	METZ HABITAT TERRITOIRE	CONS.20 PLA RUE CAMPE 1E TR.	ORGANISME PUBLIC	716 885,65
1999	P	METZ HABITAT TERRITOIRE	CONS.38 PLA LES MINIMES A METZ	ORGANISME PUBLIC	1 365 688,13
1999	P	METZ HABITAT TERRITOIRE	ACQ- AMEL. 8 PLA PL PARAIGES	ORGANISME PUBLIC	281 776,33
1999	P	METZ HABITAT TERRITOIRE	CONS.44 PLA AU PONTIFFROY	ORGANISME PUBLIC	57 739,99
1999	P	METZ HABITAT TERRITOIRE	CONS 12 PLA RUE CHAMPE 2E TR	ORGANISME PUBLIC	465 445,24
1999	P	METZ HABITAT TERRITOIRE	CHALET A METZ TIVOLI	ORGANISME PUBLIC	4 253,80
1999	P	METZ HABITAT TERRITOIRE	CHALET A METZ TIVOLI	ORGANISME PUBLIC	56 050,08
1999	P	METZ HABITAT TERRITOIRE	4 PLA 44/46 IMPASSE ALLEMANDS	ORGANISME PUBLIC	156 767,14
1999	P	METZ HABITAT TERRITOIRE	ZAC GR.AUX BOIS - 1E TR 81 LOG	ORGANISME PUBLIC	1 354 673,81
1999	P	METZ HABITAT TERRITOIRE	CONS.21 PLA 3C RUE ST MARCEL	ORGANISME PUBLIC	423 110,19
1999	P	METZ HABITAT TERRITOIRE	CONS.21 PLA 3C RUE ST MARCEL	ORGANISME PUBLIC	217 449,56
1999	P	METZ HABITAT TERRITOIRE	CASERNE GRANDMAISON	ORGANISME PUBLIC	347 702,58
1999	P	METZ HABITAT TERRITOIRE	CASERNE GRANDMAISON	ORGANISME PUBLIC	602 270,91
1999	P	METZ HABITAT TERRITOIRE	CASERNE GRANDMAISON	ORGANISME PUBLIC	2 297 019,53
1999	P	METZ HABITAT TERRITOIRE	CASERNE GRANDMAISON	ORGANISME PUBLIC	651 991,12
1999	P	METZ HABITAT TERRITOIRE	CASERNE GRANDMAISON	ORGANISME PUBLIC	1 326 090,32
1999	P	METZ HABITAT TERRITOIRE	CASERNE GRANDMAISON	ORGANISME PUBLIC	172 608,37
1999	P	METZ HABITAT TERRITOIRE	ZAC DE LA GRANGE AUX BOIS	ORGANISME PUBLIC	493 166,77
1999	P	METZ HABITAT TERRITOIRE	ZAC GRANGE AUX BOIS	ORGANISME PUBLIC	892 689,55
1999	P	METZ HABITAT TERRITOIRE	CASERNE GRANDMAISON	ORGANISME PUBLIC	430 102,78
1999	P	METZ HABITAT TERRITOIRE	CASERNE GRANDMAISON	ORGANISME PUBLIC	1 640 441,03
1999	P	METZ HABITAT TERRITOIRE	CONS 27 PLA RUE TANNEURS	ORGANISME PUBLIC	343 451,81
1999	P	METZ HABITAT TERRITOIRE	19/81 ZAC GR AUX BOIS	ORGANISME PUBLIC	1 026 047,45
1999	P	METZ HABITAT TERRITOIRE	CASERNE GRANDMAISON	ORGANISME PUBLIC	402 918,11
1999	P	METZ HABITAT TERRITOIRE	CASERNE GRANDMAISON	ORGANISME PUBLIC	297 951,00
1999	P	METZ HABITAT TERRITOIRE	CASERNE GRANDMAISON	ORGANISME PUBLIC	739 148,03
1999	P	METZ HABITAT TERRITOIRE	CONS.27 PLA RUE TANNEURS	ORGANISME PUBLIC	129 950,12
1999	P	METZ HABITAT TERRITOIRE	CONS 10 PLA PL. SOUV.FRANCAIS	ORGANISME PUBLIC	427 822,10
1999	P	METZ HABITAT TERRITOIRE	2/12 PLA PL.SOUV.FRANCAIS	ORGANISME PUBLIC	76 046,32
1999	P	METZ HABITAT TERRITOIRE	4 PLA RUE DES VOSGES	ORGANISME PUBLIC	138 748,89
1999	P	METZ HABITAT TERRITOIRE	ACQUI-AMEL. IMMEUBLE ST LIVIER	ORGANISME PUBLIC	250 672,18
1983	P	METZ HABITAT TERRITOIRE	155 HLM LA CORCHADE II	ORGANISME PUBLIC	26 007,80
1999	P	METZ HABITAT TERRITOIRE	CONS.12 PLA PL SOUV. FRANCAIS	ORGANISME PUBLIC	31 814,47
1999	P	METZ HABITAT TERRITOIRE	20 P.L.A. RUE DU CHAMPE	ORGANISME PUBLIC	56 859,37
1999	P	METZ HABITAT TERRITOIRE	22 P.L.A. ROUTE THIONVILLE	ORGANISME PUBLIC	233 180,63
1999	P	METZ HABITAT TERRITOIRE	9 LOG P.L.A. RUE G. LENOTRE	ORGANISME PUBLIC	572 130,54
1999	P	METZ HABITAT TERRITOIRE	37 LOGEMENTS P.L.A. RUE DE LA GREVE	ORGANISME PUBLIC	1 809 529,16
1999	P	METZ HABITAT TERRITOIRE	27 LOG PERS AGEES HAUTE SEILLE	ORGANISME PUBLIC	578 478,86
1999	P	METZ HABITAT TERRITOIRE	PARC ACTIVITES QUEULEU	ORGANISME PUBLIC	1 368 438,04
1999	P	METZ HABITAT TERRITOIRE	Z.A.C. GRANGE-AUX-BOIS	ORGANISME PUBLIC	3 056 620,14
1999	P	METZ HABITAT TERRITOIRE	REAL.60 LOG.S OUTRE SEILLE 2	ORGANISME PUBLIC	3 219 897,47
1999	P	METZ HABITAT TERRITOIRE	6/22 LOG. RTE THIONVILLE	ORGANISME PUBLIC	375 130,65
1999	P	METZ HABITAT TERRITOIRE	90 LOG.ZAC GRANGE AUX BOIS	ORGANISME PUBLIC	472 386,75
1999	P	METZ HABITAT TERRITOIRE	CONS. 9/81 LOG.ZAC GR-AUX-BOIS	ORGANISME PUBLIC	1 108,53
1999	P	METZ HABITAT TERRITOIRE	CONS 12/22 LOG RTE THIONVILLE	ORGANISME PUBLIC	650 845,36
1999	P	METZ HABITAT TERRITOIRE	REALIS. 90 LOG ZAC GRANGE-AUX-BOIS	ORGANISME PUBLIC	805 796,75
1999	P	METZ HABITAT TERRITOIRE	REALIS. 90 LOGTS ZAC GRANGE-AUX-BOIS	ORGANISME PUBLIC	1 362 601,55
1999	P	METZ HABITAT TERRITOIRE	PARC ACTIVITES QUEULEU	ORGANISME PUBLIC	1 253 577,53
1999	P	METZ HABITAT TERRITOIRE	REAL.FOYER 92 LOG PERS AGEES	ORGANISME PUBLIC	1 086 783,64
1987	P	METZ HABITAT TERRITOIRE	CONSTRUCTION 15/29 PLA RUE ST JEAN	ORGANISME PUBLIC	1 192 532,44
1999	P	METZ HABITAT TERRITOIRE	AC-AMEL.3 LOG 5-7 RUE 3 BOULANGERS	ORGANISME PUBLIC	151 656,50
1986	P	METZ HABITAT TERRITOIRE	CONSTRUCTION 14 /29 PLA CITE FABERT	ORGANISME PUBLIC	669 556,08
1986	P	METZ HABITAT TERRITOIRE	ACQUIS-AMEL. 17 PLA	ORGANISME PUBLIC	584 763,94
1986	P	METZ HABITAT TERRITOIRE	27 LOG.HAUTE SEILLE PERS AGEES	ORGANISME PUBLIC	593 621,23
1986	P	METZ HABITAT TERRITOIRE	4 PLA RUE DU WAD BOUTON	ORGANISME PUBLIC	190 393,58
1986	P	METZ HABITAT TERRITOIRE	Z.A.C. GRANGE AUX BOIS - 2ETR	ORGANISME PUBLIC	1 524 490,17
1988	P	METZ HABITAT TERRITOIRE	REHABIL.11 PLA "LE RELAIS"	ORGANISME PUBLIC	381 122,54
1986	P	METZ HABITAT TERRITOIRE	REAL.29 PLA A FABERT-VAUBAN	ORGANISME PUBLIC	669 601,82
1987	P	METZ HABITAT TERRITOIRE	REAL.49 PLA SQUARE DORNES	ORGANISME PUBLIC	2 744 082,31
1986	P	METZ HABITAT TERRITOIRE	REAL.40 PLA RUE DES MINIMES	ORGANISME PUBLIC	46 146,32
1986	P	METZ HABITAT TERRITOIRE	Z.A.C. GRANGE AUX BOIS - 2E TR	ORGANISME PUBLIC	914 694,10
1986	P	METZ HABITAT TERRITOIRE	Z.A.C. GRANGE AUX BOIS - 2E TR	ORGANISME PUBLIC	1 246 362,19
1986	P	METZ HABITAT TERRITOIRE	Z.A.C. GRANGE AUX BOIS - 2E TR	ORGANISME PUBLIC	1 676 939,19

Capital restant dû au 31/12/2010	Durée résiduelle	Périodicité des remb.	Taux initial			Taux à la date du vote du budget ou taux moyen constaté sur l'année			Nature emprunt	Annuité garantie au cours de l'exercice	
			Taux	Index	Taux actuariel	Taux	Index	Niveau de taux		en intérêts	en capital
28 214,78	6,56	Annuelle	fixe		3,60	fixe		3,60	F	1 223,34	2 883,42
80 490,66	6,56	Annuelle	fixe		3,18	fixe		3,35	F	3 298,12	8 980,36
492 918,80	7,41	Annuelle	préfixé	LIVRET A	5,14	préfixé	LIVRET A	3,80	I	29 519,53	39 650,91
529 130,28	8,18	Annuelle	préfixé	LIVRET A	5,11	préfixé	LIVRET A	3,80	I	30 739,78	37 272,33
58 158,73	7,81	Annuelle	fixe		7,14	fixe		7,15	F	4 756,34	4 181,73
1 068,17	0,00	Annuelle	fixe		7,63	fixe		7,65	F	2 225,92	14 014,42
106 486,44	7,56	Annuelle	fixe		3,42	fixe		3,60	F	4 565,08	10 160,77
191 826,00	9,16	Annuelle	préfixé	LIVRET A	4,86	préfixé	LIVRET A	3,80	I	10 460,17	11 948,25
7 926,17	8,31	Annuelle	fixe		3,18	fixe		3,35	F	310,75	674,96
152 349,09	8,81	Annuelle	fixe		3,40	fixe		3,60	F	6 404,07	12 770,85
46 727,43	8,81	Annuelle	fixe		3,60	fixe		3,60	F	1 947,41	3 683,68
459 117,37	9,41	Annuelle	préfixé	LIVRET A	4,85	préfixé	LIVRET A	3,80	I	25 035,43	28 597,01
874 632,03	9,67	Annuelle	préfixé	LIVRET A	4,78	préfixé	LIVRET A	3,80	I	47 210,84	54 478,14
187 795,27	10,16	Annuelle	préfixé	LIVRET A	4,83	préfixé	LIVRET A	3,80	I	10 031,53	10 426,33
38 481,94	10,66	Annuelle	préfixé	LIVRET A	5,50	préfixé	LIVRET A	3,80	I	2 343,18	2 136,50
321 203,03	11,16	Annuelle	préfixé	LIVRET A	5,35	préfixé	LIVRET A	3,80	I	18 652,39	16 002,34
2 835,03	10,66	Annuelle	préfixé	LIVRET A	5,50	préfixé	LIVRET A	3,80	I	172,63	157,40
38 680,07	11,16	Annuelle	préfixé	LIVRET A	5,35	préfixé	LIVRET A	3,80	I	2 246,17	1 927,04
108 184,75	11,16	Annuelle	préfixé	LIVRET A	5,35	préfixé	LIVRET A	3,80	I	6 282,33	5 389,77
934 858,25	11,16	Annuelle	préfixé	LIVRET A	5,35	préfixé	LIVRET A	3,80	I	54 287,59	46 574,66
291 987,68	11,16	Annuelle	préfixé	LIVRET A	5,35	préfixé	LIVRET A	3,80	I	16 955,84	14 546,83
147 045,24	11,92	Annuelle	préfixé	LIVRET A	5,23	préfixé	LIVRET A	3,80	I	8 380,65	7 325,80
247 429,42	12,16	Annuelle	préfixé	LIVRET A	5,12	préfixé	LIVRET A	3,80	I	13 642,47	11 124,38
415 626,20	11,41	Annuelle	préfixé	LIVRET A	5,33	préfixé	LIVRET A	3,80	I	24 135,57	20 706,51
1 585 169,55	11,41	Annuelle	préfixé	LIVRET A	5,33	préfixé	LIVRET A	3,80	I	92 051,42	78 973,18
440 893,93	1 191,00	Annuelle	préfixé	LIVRET A	5,23	préfixé	LIVRET A	3,80	I	25 128,17	21 965,35
943 662,09	12,16	Annuelle	préfixé	LIVRET A	5,12	préfixé	LIVRET A	3,80	I	52 030,51	42 426,88
116 722,43	11,91	Annuelle	préfixé	LIVRET A	5,23	préfixé	LIVRET A	3,80	I	6 652,45	5 815,11
333 492,64	11,91	Annuelle	préfixé	LIVRET A	5,23	préfixé	LIVRET A	3,80	I	19 006,97	16 614,61
635 248,81	13,16	Annuelle	préfixé	LIVRET A	5,12	préfixé	LIVRET A	3,80	I	35 025,59	28 560,67
306 066,41	12,67	Annuelle	préfixé	LIVRET A	5,03	préfixé	LIVRET A	3,80	I	16 730,88	13 760,69
1 167 357,89	12,67	Annuelle	préfixé	LIVRET A	5,03	préfixé	LIVRET A	3,80	I	63 812,68	52 484,21
223 955,77	10,91	Annuelle	préfixé	LIVRET A	5,47	préfixé	LIVRET A	3,80	I	13 496,68	12 433,95
730 147,92	12,67	Annuelle	préfixé	LIVRET A	5,03	préfixé	LIVRET A	3,80	I	39 912,95	32 827,32
280 120,33	12,16	Annuelle	préfixé	LIVRET A	3,80	préfixé	LIVRET A	3,80	I	11 665,38	13 431,59
207 144,15	12,16	Annuelle	préfixé	LIVRET A	3,80	préfixé	LIVRET A	3,80	I	8 626,34	9 932,43
513 877,08	12,41	Annuelle	préfixé	LIVRET A	3,80	préfixé	LIVRET A	3,80	I	21 399,98	24 640,08
89 678,37	11,66	Annuelle	préfixé	LIVRET A	5,26	préfixé	LIVRET A	3,80	I	5 161,98	4 467,78
295 239,36	11,66	Annuelle	préfixé	LIVRET A	5,26	préfixé	LIVRET A	3,80	I	16 994,27	14 708,83
51 424,57	11,91	Annuelle	préfixé	LIVRET A	5,23	préfixé	LIVRET A	3,80	I	2 930,88	2 561,97
95 750,38	11,66	Annuelle	préfixé	LIVRET A	5,26	préfixé	LIVRET A	3,80	I	5 511,48	4 770,29
178 381,39	12,67	Annuelle	préfixé	LIVRET A	5,03	préfixé	LIVRET A	3,80	I	9 751,07	8 020,00
8 777,53	4,81	Annuelle	fixe		5,10	fixe		5,65	F	623,52	1 129,09
22 639,57	12,41	Annuelle	préfixé	LIVRET A	5,10	préfixé	LIVRET A	3,80	I	1 248,27	1 017,87
40 461,82	12,41	Annuelle	préfixé	LIVRET A	5,10	préfixé	LIVRET A	3,80	I	2 230,93	1 819,16
162 825,99	12,92	Annuelle	préfixé	LIVRET A	5,01	préfixé	LIVRET A	3,80	I	8 816,49	7 320,63
397 761,70	12,16	Annuelle	préfixé	LIVRET A	3,80	préfixé	LIVRET A	3,80	I	16 564,45	19 072,42
1 258 037,00	12,16	Annuelle	préfixé	LIVRET A	3,80	préfixé	LIVRET A	3,80	I	52 389,88	60 322,08
402 175,22	12,67	Annuelle	préfixé	LIVRET A	3,80	préfixé	LIVRET A	3,80	I	16 748,25	19 284,05
951 377,68	12,67	Annuelle	préfixé	LIVRET A	3,80	préfixé	LIVRET A	3,80	I	39 619,32	45 617,96
2 125 050,69	12,16	Annuelle	préfixé	LIVRET A	3,80	préfixé	LIVRET A	3,80	I	88 495,94	101 894,84
2 238 568,81	12,16	Annuelle	préfixé	LIVRET A	3,80	préfixé	LIVRET A	3,80	I	93 223,18	107 337,82
260 801,67	12,16	Annuelle	préfixé	LIVRET A	3,80	préfixé	LIVRET A	3,80	I	10 860,86	12 505,28
328 416,94	12,16	Annuelle	préfixé	LIVRET A	3,80	préfixé	LIVRET A	3,80	I	13 676,65	15 747,38
770,66	12,67	Annuelle	préfixé	LIVRET A	3,80	préfixé	LIVRET A	3,80	I	32,09	36,96
452 486,52	12,67	Annuelle	préfixé	LIVRET A	3,80	préfixé	LIVRET A	3,80	I	18 843,42	21 696,44
548 970,62	12,92	Annuelle	préfixé	LIVRET A	3,80	préfixé	LIVRET A	3,80	I	22 861,41	26 322,80
947 319,97	12,67	Annuelle	préfixé	LIVRET A	3,80	préfixé	LIVRET A	3,80	I	39 450,34	45 423,40
875 351,48	12,92	Annuelle	préfixé	LIVRET A	5,01	préfixé	LIVRET A	3,80	I	47 397,41	39 355,65
777 519,82	13,16	Annuelle	préfixé	LIVRET A	3,80	préfixé	LIVRET A	3,80	I	32 120,94	33 884,12
708 176,65	11,41	Annuelle	préfixé	LIVRET A	4,22	préfixé	LIVRET A	3,40	I	32 064,53	36 544,18
103 320,05	12,92	Annuelle	préfixé	LIVRET A	3,80	préfixé	LIVRET A	3,80	I	4 302,68	4 954,13
422 426,11	12,67	Annuelle	préfixé	LIVRET A	4,21	préfixé	LIVRET A	4,02	I	25 758,71	17 844,57
350 179,19	11,66	Annuelle	préfixé	LIVRET A	4,51	préfixé	LIVRET A	4,02	I	22 209,25	16 458,91
355 483,29	11,66	Annuelle	préfixé	LIVRET A	4,50	préfixé	LIVRET A	4,02	I	22 527,21	16 708,20
108 178,36	11,41	Annuelle	préfixé	LIVRET A	3,95	préfixé	LIVRET A	3,40	I	5 536,00	5 389,45
912 923,49	11,66	Annuelle	préfixé	LIVRET A	4,50	préfixé	LIVRET A	4,02	I	57 852,55	42 908,67
223 208,66	11,41	Annuelle	préfixé	LIVRET A	4,53	préfixé	LIVRET A	3,40	I	11 435,60	10 491,12
400 983,39	11,66	Annuelle	préfixé	LIVRET A	4,50	préfixé	LIVRET A	4,02	I	25 408,40	18 846,77
1 724 869,72	12,00	Annuelle	préfixé	LIVRET A	4,50	préfixé	LIVRET A	4,02	I	106 734,88	72 863,77
27 634,18	11,66	Annuelle	préfixé	LIVRET A	4,50	préfixé	LIVRET A	4,02	I	1 751,19	1 298,85
547 754,09	11,66	Annuelle	préfixé	LIVRET A	4,50	préfixé	LIVRET A	4,02	I	34 709,72	25 745,20
746 369,73	11,66	Annuelle	préfixé	LIVRET A	4,50	préfixé	LIVRET A	4,02	I	47 297,93	35 080,41
982 118,14	11,66	Annuelle	préfixé	LIVRET A	4,50	préfixé	LIVRET A	4,02	I	64 598,52	46 160,91

Année de mobilisation et profil d'amort. de l'emprunt		Désignation du bénéficiaire	Objet de l'emprunt garanti	Organisme prêteur ou chef de file	Montant initial
Année	Profil				
1987	P	METZ HABITAT TERRITOIRE	CONSTRUCTION 5/10 PLA A METZ	ORGANISME PUBLIC	433 702,21
1987	P	METZ HABITAT TERRITOIRE	Z.A.C. GRANGE AUX BOIS - 2E TR	ORGANISME PUBLIC	762 245,09
1987	P	METZ HABITAT TERRITOIRE	CONST. 49 PLA SQUARE SOEUR DORNES	ORGANISME PUBLIC	274 408,23
1987	P	METZ HABITAT TERRITOIRE	CONS.20/77 PLA ZAC GRANGE AUX BOIS	ORGANISME PUBLIC	1 351 399,56
1987	P	METZ HABITAT TERRITOIRE	CONS.8/27 PLA ZAC GRANGE AUX BOIS	ORGANISME PUBLIC	701 265,48
1987	P	METZ HABITAT TERRITOIRE	AMEL. 8/17 PLA RUE DE TIVOLI	ORGANISME PUBLIC	519 805,41
1988	P	METZ HABITAT TERRITOIRE	CONS.5/27 PLA ZAC GRANGE AUX BOIS	ORGANISME PUBLIC	456 127,46
1988	P	METZ HABITAT TERRITOIRE	REAL.8 PLA ET COM.TECHNOPOLE	ORGANISME PUBLIC	302 641,79
1987	P	METZ HABITAT TERRITOIRE	TRAVAUX DE REHABILITATION	ORGANISME PUBLIC	1 524 490,17
1997	P	METZ HABITAT TERRITOIRE	ACQUISITION-AMELIORATION 8 LOGEMENTS	ORGANISME PUBLIC	219 679,03
1988	P	METZ HABITAT TERRITOIRE	REAL.76 PLA ZAC GRANGE AUX BOIS	ORGANISME PUBLIC	2 500 163,88
1988	P	METZ HABITAT TERRITOIRE	REAL.12 PLA METZ-BELLECROIX 1	ORGANISME PUBLIC	664 677,72
1988	P	METZ HABITAT TERRITOIRE	FINANCEMENT COMPLEMENTAIRE	ORGANISME PUBLIC	619 920,06
1988	P	METZ HABITAT TERRITOIRE	REHABILITATION DE 84 LOGEMENTS	ORGANISME PUBLIC	457 347,05
1988	P	METZ HABITAT TERRITOIRE	REHABILITATION DE 284 LOGEMENTS	ORGANISME PUBLIC	457 347,05
1988	P	METZ HABITAT TERRITOIRE	REAL.268 PLA TECHNOPOLE 2000	ORGANISME PUBLIC	1 524 490,17
1989	P	METZ HABITAT TERRITOIRE	PRET COMPL.PLA RESID 268 LOG	ORGANISME PUBLIC	3 447 356,92
1988	P	METZ HABITAT TERRITOIRE	CONS.268 PLA TECHNOPOLE 2000	ORGANISME PUBLIC	1 524 490,17
1988	P	METZ HABITAT TERRITOIRE	REAL.76 PLA ZAC GRANGE AUX BOIS	ORGANISME PUBLIC	2 556 448,06
1991	P	METZ HABITAT TERRITOIRE	REAL.RES.48 FPA ST NICOLAS	ORGANISME PUBLIC	2 438 700,47
1987	P	METZ HABITAT TERRITOIRE	REHABILITATION DE LGTS A BELLECROIX	ORGANISME PUBLIC	440 577,66
1987	P	METZ HABITAT TERRITOIRE	REHABILITATION DE LGTS A BELLECROIX	ORGANISME PUBLIC	777 489,99
1987	P	METZ HABITAT TERRITOIRE	REHABILITATION DE LGTS A BELLECROIX	ORGANISME PUBLIC	792 734,89
1987	P	METZ HABITAT TERRITOIRE	REHABILITATION DE 1428 LOGEMENTS	ORGANISME PUBLIC	533 571,56
1989	P	METZ HABITAT TERRITOIRE	REAL 6 PLA RUE EPAISSE MURAILLE	ORGANISME PUBLIC	296 502,06
1990	P	METZ HABITAT TERRITOIRE	REAL. 4 PLA 42 IMPASSE DES ALLEMANDS	ORGANISME PUBLIC	269 557,31
1990	P	METZ HABITAT TERRITOIRE	REAL.6 PLA RUE DES ALLEMANDS	ORGANISME PUBLIC	340 428,01
1990	P	METZ HABITAT TERRITOIRE	REAL.6 PLA 8/10 RUE AUX OSSONS	ORGANISME PUBLIC	315 925,58
1990	P	METZ HABITAT TERRITOIRE	REAL.RESID.80 LOG PL.EDOUARD B	ORGANISME PUBLIC	2 096 267,71
1992	P	METZ HABITAT TERRITOIRE	REHABILITATION 1415 LOG.	ORGANISME PUBLIC	2 439 184,28
1992	P	METZ HABITAT TERRITOIRE	REHABILITATION 1415 LOG.	ORGANISME PUBLIC	2 439 314,62
1991	P	METZ HABITAT TERRITOIRE	REAL.2 LOG.RUE P.MAURICE MASSO	ORGANISME PUBLIC	52 609,24
1991	P	METZ HABITAT TERRITOIRE	REAL.3 LOG.44 RUE DES LOGES	ORGANISME PUBLIC	36 511,54
1992	P	METZ HABITAT TERRITOIRE	REALIS.25 LOG.TECHNOPOLE 2000	ORGANISME PUBLIC	1 445 527,77
1991	P	METZ HABITAT TERRITOIRE	REAL. 119 LOG.TECHNOPOLE 2000	ORGANISME PUBLIC	2 775 660,67
1991	P	METZ HABITAT TERRITOIRE	REAL.16 LOG. A BELLECROIX	ORGANISME PUBLIC	1 097 350,04
1992	P	METZ HABITAT TERRITOIRE	REALIS. 1 LOG. RUE STOXEY	ORGANISME PUBLIC	44 210,21
1992	P	METZ HABITAT TERRITOIRE	REALIS.154/240 LOG.ETUDIANTS	ORGANISME PUBLIC	3 949 064,72
2001	P	METZ HABITAT TERRITOIRE	FINANCEMENT COMPLEMENTAIRE	ORGANISME PUBLIC	137 204,12
1991	P	METZ HABITAT TERRITOIRE	REHABILITATION DE 444 LOGEMENTS	ORGANISME PUBLIC	914 694,10
1992	P	METZ HABITAT TERRITOIRE	CONST.86/240 LOG TECHNOPOLE 2000	ORGANISME PUBLIC	2 217 405,65
1992	P	METZ HABITAT TERRITOIRE	REHABIL.FOYER JEUNE TRAVAILLEUR	ORGANISME PUBLIC	235 590,90
1993	P	METZ HABITAT TERRITOIRE	ACQUIS.2 LGTS 57 RUE QUEULEU	ORGANISME PUBLIC	60 979,61
1993	P	METZ HABITAT TERRITOIRE	ACQUIS.4 LGTS 6 RUE DE GISORS	ORGANISME PUBLIC	97 567,37
1993	P	METZ HABITAT TERRITOIRE	ACQUIS.1 LGT 15 P.ET M.MASSON	ORGANISME PUBLIC	30 489,80
1993	P	METZ HABITAT TERRITOIRE	AMELIOR. 190 LOG.HVS QUARTIER	ORGANISME PUBLIC	1 824 814,74
1993	P	METZ HABITAT TERRITOIRE	REAL. 22 PLA RUES TOMBOIS BASSE SEILLE	ORGANISME PUBLIC	1 277 745,86
1993	P	METZ HABITAT TERRITOIRE	FINANC. COMPL. 2 LOG. 57 RUE DE QUEULEU	ORGANISME PUBLIC	30 489,80
1993	P	METZ HABITAT TERRITOIRE	FIN. COMPL. 1 LOG 15 RUE PIERRE MAURICE	ORGANISME PUBLIC	18 293,88
1993	P	METZ HABITAT TERRITOIRE	ACQUIS. 1 IMMEUBLE 10 LOG.	ORGANISME PUBLIC	480 214,40
1993	P	METZ HABITAT TERRITOIRE	ACQ.AMEL.20 PLA RUE ST PIERRE	ORGANISME PUBLIC	365 877,64
1995	P	METZ HABITAT TERRITOIRE	REHABIL.616 LOG METZ BORNLY	ORGANISME PUBLIC	304 898,03
1993	P	METZ HABITAT TERRITOIRE	REHABIL.77 LOG FORT MOSELLE A METZ	ORGANISME PUBLIC	304 898,03
1993	P	METZ HABITAT TERRITOIRE	CONST.160/327 LOG ETUDIANTS	ORGANISME PUBLIC	4 674 592,94
1994	P	METZ HABITAT TERRITOIRE	REAL.22 LOG. LES DEUX CHAMPES A METZ	ORGANISME PUBLIC	1 391 761,45
1994	P	METZ HABITAT TERRITOIRE	REAL.6 LOG. PLA SAINT CHRODEGA A METZ	ORGANISME PUBLIC	329 365,47
1994	P	METZ HABITAT TERRITOIRE	AMELIOR.1 LOG 22 RUE CHENEAU	ORGANISME PUBLIC	19 818,37
1994	P	METZ HABITAT TERRITOIRE	AMELIOR 6 LOG.16 RUE HORGNE	ORGANISME PUBLIC	144 826,57
1994	P	METZ HABITAT TERRITOIRE	AMELIOR 4 LOG.16 RUE ARENES	ORGANISME PUBLIC	96 042,88
1994	P	METZ HABITAT TERRITOIRE	AMELIOR.77 LOG FORT MOSELLE A METZ	ORGANISME PUBLIC	716 510,38
1994	P	METZ HABITAT TERRITOIRE	CONST.18 PLA FORT MOSELLE - METZ	ORGANISME PUBLIC	919 993,30
1994	P	METZ HABITAT TERRITOIRE	REAL 27 LOG 3 RUE A.PROST	ORGANISME PUBLIC	462 835,22
1994	P	METZ HABITAT TERRITOIRE	CONS.161/327 LOG ETUD.BRIDOUX	ORGANISME PUBLIC	1 789 922,55
1994	P	METZ HABITAT TERRITOIRE	ACQ.AMEL.10 PLA RUE BELLE-ISLE A METZ	ORGANISME PUBLIC	429 573,08
1994	P	METZ HABITAT TERRITOIRE	CONST.114/327 LOG ETUD.QUARTIER	ORGANISME PUBLIC	3 484 216,56
1994	P	METZ HABITAT TERRITOIRE	REAL.21 PLA "LES SARCELLES"	ORGANISME PUBLIC	184 036,45
1994	P	METZ HABITAT TERRITOIRE	REAL.18 PLA RUE POUILLY ET PATURAL	ORGANISME PUBLIC	1 284 789,47
1995	P	METZ HABITAT TERRITOIRE	CONS.4 LOG 10-11 RUE FRECOT	ORGANISME PUBLIC	88 027,11
1995	P	METZ HABITAT TERRITOIRE	REAL.6 LOG RUE SAINT-ANDRE	ORGANISME PUBLIC	157 570,85
1995	P	METZ HABITAT TERRITOIRE	TRANSFORMATION D'USAGE	ORGANISME PUBLIC	137 204,12
1995	P	METZ HABITAT TERRITOIRE	REAL.9 LOG PLA RUE MAZELLE	ORGANISME PUBLIC	65 964,69
1996	P	METZ HABITAT TERRITOIRE	CONS 4 LOG PLA 27 RUE CHAMPE - METZ	ORGANISME PUBLIC	283 951,54
1996	P	METZ HABITAT TERRITOIRE	ENSAM 118/302 LOG 1ERE TRANCHE	ORGANISME PUBLIC	2 230 530,04
1996	P	METZ HABITAT TERRITOIRE	REHAB. 57/129 LOG LA CORCHADE - METZ	ORGANISME PUBLIC	470 289,97

Capital restant dû au 31/12/2010	Durée résiduelle	Périodicité des remb.	Taux initial			Taux à la date du vote du budget ou taux moyen constaté sur l'année			Nature emprunt	Annuité garantie au cours de l'exercice	
			Taux	Index	Taux actuariel	Taux	Index	Niveau de taux		en intérêts	en capital
272 615,66	12,00	Annuelle	préfixé	LIVRET A	4,50	préfixé	LIVRET A	4,02	I	16 869,45	11 516,12
480 904,04	12,16	Annuelle	préfixé	LIVRET A	4,46	préfixé	LIVRET A	4,02	I	29 324,57	20 314,86
173 125,45	12,16	Annuelle	préfixé	LIVRET A	4,46	préfixé	LIVRET A	4,02	I	10 556,85	7 313,35
852 604,39	12,41	Annuelle	préfixé	LIVRET A	4,46	préfixé	LIVRET A	4,02	I	51 990,12	36 016,62
442 431,71	12,67	Annuelle	préfixé	LIVRET A	4,46	préfixé	LIVRET A	4,02	I	26 978,61	18 689,67
327 947,71	12,67	Annuelle	préfixé	LIVRET A	4,46	préfixé	LIVRET A	4,02	I	19 997,60	13 853,51
301 634,14	14,33	Annuelle	préfixé	LIVRET A	4,42	préfixé	LIVRET A	4,02	I	17 750,56	11 507,10
200 135,06	13,16	Annuelle	préfixé	LIVRET A	4,42	préfixé	LIVRET A	4,02	I	11 777,54	7 634,99
826 821,07	5,00	Annuelle	fixe		3,61	fixe		4,00	F	40 779,62	96 334,70
51 258,54	5,00	Annuelle	fixe		0,00	fixe		0,00	F	0,00	7 322,63
1 653 342,25	13,25	Annuelle	préfixé	LIVRET A	4,42	préfixé	LIVRET A	4,02	I	97 295,86	63 073,66
440 878,07	14,00	Annuelle	préfixé	LIVRET A	5,23	préfixé	LIVRET A	4,80	I	31 614,05	16 369,54
365 630,64	6,04	Annuelle	fixe		3,04	fixe		3,00	F	13 287,77	38 647,53
269 782,41	6,15	Annuelle	fixe		2,57	fixe		3,00	F	9 803,87	28 506,53
269 782,41	6,15	Annuelle	fixe		2,58	fixe		3,00	F	9 803,87	28 506,53
1 011 188,25	14,00	Annuelle	préfixé	LIVRET A	5,23	préfixé	LIVRET A	4,80	I	72 509,29	37 544,81
2 286 618,09	14,08	Annuelle	préfixé	LIVRET A	5,23	préfixé	LIVRET A	4,80	I	163 966,55	84 900,75
1 011 188,25	14,00	Annuelle	préfixé	LIVRET A	5,23	préfixé	LIVRET A	4,80	I	72 509,29	37 544,81
1 626 048,44	13,91	Annuelle	préfixé	LIVRET A	5,25	préfixé	LIVRET A	4,80	I	120 064,03	66 296,50
1 691 142,72	15,66	Annuelle	préfixé	LIVRET A	5,13	préfixé	LIVRET A	4,80	I	96 453,41	57 392,48
259 853,97	6,97	Annuelle	fixe		2,83	fixe		3,00	F	9 443,63	27 466,83
458 629,96	6,05	Annuelle	fixe		2,98	fixe		3,00	F	16 666,56	48 461,13
415 246,81	5,99	Annuelle	fixe		2,99	fixe		3,00	F	15 511,02	50 893,67
314 746,14	6,03	Annuelle	fixe		2,98	fixe		3,00	F	11 437,84	33 257,62
197 306,15	14,25	Annuelle	préfixé	LIVRET A	5,08	préfixé	LIVRET A	4,80	I	11 681,45	7 325,86
179 375,88	14,66	Annuelle	préfixé	LIVRET A	5,08	préfixé	LIVRET A	4,80	I	10 619,90	6 660,12
226 536,52	14,58	Annuelle	préfixé	LIVRET A	5,09	préfixé	LIVRET A	4,80	I	13 412,03	8 411,16
210 231,46	14,66	Annuelle	préfixé	LIVRET A	5,11	préfixé	LIVRET A	4,80	I	12 446,69	7 805,77
1 394 953,30	14,91	Annuelle	préfixé	LIVRET A	5,15	préfixé	LIVRET A	4,80	I	82 587,80	51 793,78
7 492,00	0,00	Annuelle	fixe		5,13	fixe		4,80	F	48 807,42	187 299,70
7 492,00	0,00	Annuelle	préfixé	LIVRET A	5,11	préfixé	LIVRET A	4,80	I	48 810,02	187 309,71
35 008,62	14,33	Annuelle	préfixé	LIVRET A	5,12	préfixé	LIVRET A	4,80	I	2 072,67	1 299,85
24 296,47	14,33	Annuelle	préfixé	LIVRET A	5,12	préfixé	LIVRET A	4,80	I	1 438,47	902,11
1 077 766,72	17,16	Annuelle	préfixé	LIVRET A	4,99	préfixé	LIVRET A	4,80	I	57 409,06	30 843,49
1 998 908,96	16,33	Annuelle	préfixé	LIVRET A	5,07	préfixé	LIVRET A	4,80	I	110 071,24	62 205,44
788 093,97	16,00	Annuelle	préfixé	LIVRET A	5,08	préfixé	LIVRET A	4,80	I	44 029,46	24 525,24
30 658,05	16,25	Annuelle	préfixé	LIVRET A	5,06	préfixé	LIVRET A	4,80	I	1 748,57	1 040,44
2 944 371,37	17,33	Annuelle	préfixé	LIVRET A	5,00	préfixé	LIVRET A	4,80	I	156 836,92	84 261,90
72 229,47	5,00	Annuelle	fixe		6,73	fixe		6,50	F	5 990,26	9 964,19
101 752,18	0,00	Annuelle	fixe		2,00	fixe		2,00	F	5 873,30	95 956,42
1 653 268,85	17,41	Annuelle	préfixé	LIVRET A	5,00	préfixé	LIVRET A	4,80	I	88 064,16	47 313,18
723,61	0,00	Annuelle	préfixé	LIVRET A	5,17	préfixé	LIVRET A	4,80	I	4 714,11	18 090,52
43 794,27	16,00	Annuelle	préfixé	LIVRET A	5,06	préfixé	LIVRET A	4,80	I	2 446,71	1 362,87
70 070,86	16,00	Annuelle	préfixé	LIVRET A	5,06	préfixé	LIVRET A	4,80	I	3 914,74	2 180,58
21 897,15	16,00	Annuelle	préfixé	LIVRET A	5,06	préfixé	LIVRET A	4,80	I	1 223,36	681,43
153 807,11	0,00	Annuelle	fixe		4,99	fixe		4,80	F	39 132,60	137 131,87
981 306,44	18,00	Annuelle	préfixé	LIVRET A	5,02	préfixé	LIVRET A	4,80	I	51 360,78	25 891,26
6 399,66	2,00	Annuelle	fixe		2,50	fixe		2,50	F	258,25	1 965,30
3 839,80	2,00	Annuelle	fixe		2,50	fixe		2,50	F	154,95	1 179,18
255 903,45	7,00	Annuelle	fixe		7,00	fixe		7,00	F	23 942,77	21 656,55
182 983,50	16,67	Annuelle	préfixé	LIVRET A	5,07	préfixé	LIVRET A	4,80	I	10 104,71	5 694,39
106 620,68	3,96	Annuelle	fixe		4,41	fixe		3,00	F	7 377,37	18 829,40
44 929,12	0,98	Annuelle	fixe		4,50	fixe		3,00	F	5 631,38	20 575,37
3 598 533,15	18,16	Annuelle	préfixé	LIVRET A	4,92	préfixé	LIVRET A	4,80	I	185 728,43	94 945,41
1 043 727,43	16,15	Annuelle	préfixé	LIVRET A	4,84	préfixé	LIVRET A	4,80	I	53 482,63	32 480,48
247 001,93	16,50	Annuelle	préfixé	LIVRET A	4,82	préfixé	LIVRET A	4,80	I	12 656,86	7 686,63
14 738,83	17,00	Annuelle	préfixé	LIVRET A	5,00	préfixé	LIVRET A	4,80	I	796,34	421,79
107 706,81	17,00	Annuelle	préfixé	LIVRET A	5,00	préfixé	LIVRET A	4,80	I	5 819,35	3 082,35
71 426,63	17,00	Annuelle	préfixé	LIVRET A	5,00	préfixé	LIVRET A	4,80	I	3 859,15	2 044,08
116 307,63	0,00	Annuelle	fixe		4,55	fixe		3,55	F	10 760,57	51 773,65
689 933,06	16,50	Annuelle	préfixé	LIVRET A	4,82	préfixé	LIVRET A	4,80	I	35 353,52	21 470,51
345 083,92	17,16	Annuelle	préfixé	LIVRET A	4,94	préfixé	LIVRET A	4,80	I	18 381,48	9 875,60
1 377 894,46	18,66	Annuelle	préfixé	LIVRET A	4,95	préfixé	LIVRET A	4,80	I	71 116,25	36 355,02
322 150,90	16,25	Annuelle	préfixé	LIVRET A	4,89	préfixé	LIVRET A	4,80	I	16 507,64	10 025,24
2 756 503,05	19,00	Annuelle	préfixé	LIVRET A	4,93	préfixé	LIVRET A	4,80	I	139 964,67	67 205,83
137 215,19	17,33	Annuelle	préfixé	LIVRET A	4,94	préfixé	LIVRET A	4,80	I	7 309,00	3 926,82
963 505,64	16,50	Annuelle	préfixé	LIVRET A	4,80	préfixé	LIVRET A	4,80	I	49 371,92	29 984,00
76 881,86	19,00	Annuelle	préfixé	LIVRET A	4,32	préfixé	LIVRET A	4,30	I	3 425,26	1 387,65
112 725,00	19,00	Annuelle	préfixé	LIVRET A	4,34	préfixé	LIVRET A	4,30	I	5 021,94	2 032,05
836,25	0,00	Annuelle	fixe		6,50	fixe		6,50	F	1 726,83	12 865,21
57 612,80	19,00	Annuelle	préfixé	LIVRET A	4,32	préfixé	LIVRET A	4,30	I	2 566,78	1 039,86
218 009,32	16,75	Annuelle	fixe		4,62	fixe		4,80	F	11 170,22	6 784,38
1 727 422,88	17,33	Annuelle	préfixé	LIVRET A	4,76	préfixé	LIVRET A	4,80	I	86 982,35	49 435,32
53 067,63	0,00	Annuelle	préfixé	LIVRET A	4,53	préfixé	LIVRET A	4,80	I	6 858,93	44 913,43

Année de mobilisation et profil d'amort. de l'emprunt		Désignation du bénéficiaire	Objet de l'emprunt garanti	Organisme prêteur ou chef de file	Montant initial
Année	Profil				
1997	P	METZ HABITAT TERRITOIRE	REAL 25 PLATS 25-26 RUE HAUTE SEILLE	ORGANISME PUBLIC	356 335,55
1996	P	METZ HABITAT TERRITOIRE	CONST. RESIDENCE ETUDIANTS	ORGANISME PUBLIC	1 153 736,51
1997	P	METZ HABITAT TERRITOIRE	REHAB. 72/129 LOG LA CORCHADE1 - METZ	ORGANISME PUBLIC	594 063,33
1996	P	METZ HABITAT TERRITOIRE	ENSAM 139/321 LOG 2E TRANCHE	ORGANISME PUBLIC	2 381 562,09
1997	P	METZ HABITAT TERRITOIRE	CONS.2 LOG PLATS 13 PL.FRECOT - METZ	ORGANISME PUBLIC	86 743,49
1996	S	METZ HABITAT TERRITOIRE	ENSAM FINANC. COMPL. 321 LOG	ORGANISME PUBLIC	182 938,82
1996	P	METZ HABITAT TERRITOIRE	FIN.COMPL 6 LOG ST-CHRODEGANG - METZ	ORGANISME PUBLIC	30 489,80
1996	P	METZ HABITAT TERRITOIRE	CONST. 139/301 LOG. RESIDENCE	ORGANISME PUBLIC	1 551 966,90
1996	P	METZ HABITAT TERRITOIRE	FIN. COMPL. 2E TR. 186/301 LOG	ORGANISME PUBLIC	64 516,42
1996	P	METZ HABITAT TERRITOIRE	FIN. COMPL. 2E TR. 186/301 LOG	ORGANISME PUBLIC	64 516,42
1997	P	METZ HABITAT TERRITOIRE	FIN. COMPL. 2E TR. 186/301 LOG	ORGANISME PUBLIC	64 516,42
1998	P	METZ HABITAT TERRITOIRE	FIN. COMPL. 2E TR. 186/301 LOG	ORGANISME PUBLIC	64 516,42
1996	M	METZ HABITAT TERRITOIRE	REFINANCEMENT EMPRUNT 99330	ORGANISME PUBLIC	3 339 675,50
1996	P	METZ HABITAT TERRITOIRE	REFINANCEMENT EMPRUNT 99425	ORGANISME PUBLIC	3 514 974,38
1996	M	METZ HABITAT TERRITOIRE	REFINANCEMENT EMPRUNT 99430	ORGANISME PUBLIC	1 872 178,83
1996	M	METZ HABITAT TERRITOIRE	REFINANCEMENT EMPRUNT 99434	ORGANISME PUBLIC	11 541 771,15
1997	P	METZ HABITAT TERRITOIRE	REFINANCEMENT EMPRUNT 99505	ORGANISME PUBLIC	668 660,31
1998	P	METZ HABITAT TERRITOIRE	CONSTRUCTION 11/12 PLA A METZ	ORGANISME PUBLIC	1 036 821,01
1998	P	METZ HABITAT TERRITOIRE	CONSTRUCTION 1/12 PLA TS A METZ	ORGANISME PUBLIC	77 841,99
1997	P	METZ HABITAT TERRITOIRE	CONS. 47/302 LOG. 3EME TRANCHE	ORGANISME PUBLIC	1 437 689,97
1997	P	METZ HABITAT TERRITOIRE	FIN. COMPL. 1E TR. 118/302 LOG	ORGANISME PUBLIC	87 479,76
1998	P	METZ HABITAT TERRITOIRE	CONS. 40/44 PLA A METZ	ORGANISME PUBLIC	2 681 883,11
1998	P	METZ HABITAT TERRITOIRE	CONS. 4/44 PLA TS A METZ	ORGANISME PUBLIC	233 247,00
1997	P	METZ HABITAT TERRITOIRE	REAMENAG.EMP.98540-98544-98545	ORGANISME PUBLIC	1 953 903,53
1997	P	METZ HABITAT TERRITOIRE	REAMENAG.EMP.98550-98675-99101	ORGANISME PUBLIC	2 464 018,53
1998	P	METZ HABITAT TERRITOIRE	REABIL. 159 LOG LA CORCHADE II	ORGANISME PUBLIC	1 311 823,79
1998	P	METZ HABITAT TERRITOIRE	AMEN. LOCAUX ACCUEIL ENTREPR.	ORGANISME PUBLIC	214 953,11
1999	P	METZ HABITAT TERRITOIRE	AMENAG. LOCAUX ACCUEIL ENTREPR	ORGANISME PUBLIC	36 587,76
1996	P	OPHLM MONTIGNY LES METZ	ACQUIS - AMEL. 5 PLATS 93 RUE ST PIERRE	ORGANISME PUBLIC	152 449,02
1997	P	OPHLM MONTIGNY LES METZ	ACQUIS-AMEL. 5 PLA TS	ORGANISME PUBLIC	175 316,37
2004	P	PRESENCE HABIT.(ALLIANCE IMMOB	ACQUISITION - AMELIORATION 12 LOG PLA I	ORGANISME PRIVE	182 939,00
2002	P	PRESENCE HABIT.(ALLIANCE IMMOB	ACQUIS-AMEL D'1 LOGEMENT PLA I	ORGANISME PRIVE	7 622,00
1971	P	PRESENCE HABIT.(ALLIANCE IMMOB	72 LOGEMENTS A SAINT ELOI	ORGANISME PRIVE	174 874,27
1975	P	PRESENCE HABIT.(ALLIANCE IMMOB	72 LOGEMENTS A SAINT ELOI	ORGANISME PRIVE	12 302,64
1971	P	PRESENCE HABIT.(ALLIANCE IMMOB	32 LOGEMENTS A SAINT ELOI	ORGANISME PRIVE	98 222,90
1975	P	PRESENCE HABIT.(ALLIANCE IMMOB	32 LOGEMENTS A SAINT ELOI	ORGANISME PRIVE	4 222,84
1977	P	PRESENCE HABIT.(ALLIANCE IMMOB	31 LOG HLM HAUTS STE-CROIX	ORGANISME PRIVE	53 463,87
1982	P	PRESENCE HABIT.(ALLIANCE IMMOB	31 LOG HLM HAUTS STE-CROIX	ORGANISME PRIVE	4 954,59
1977	P	PRESENCE HABIT.(ALLIANCE IMMOB	34 LOG HLM HAUTS STE-CROIX	ORGANISME PRIVE	418 198,14
1978	P	PRESENCE HABIT.(ALLIANCE IMMOB	20 LOG PERS AGEES HTS STE-CROIX	ORGANISME PRIVE	149 415,28
1981	P	PRESENCE HABIT.(ALLIANCE IMMOB	CONS.25 LOG HAUTS STE CROIX	ORGANISME PRIVE	11 784,31
1981	P	PRESENCE HABIT.(ALLIANCE IMMOB	CONS 19 LOG HAUTS STE CROIX	ORGANISME PRIVE	38 783,03
1991	P	PRESENCE HABIT.(ALLIANCE IMMOB	ACQ-AMEL 3 LOG RUE LOREDAN	ORGANISME PRIVE	64 394,46
1992	P	PRESENCE HABIT.(ALLIANCE IMMOB	AMEL. 6 LOG 73 RUE KELLERMAN	ORGANISME PRIVE	191 796,11
1992	P	PRESENCE HABIT.(ALLIANCE IMMOB	ACQ-AMEL 3 LOG RUE ST PIERRE	ORGANISME PRIVE	65 781,75
1991	P	PRESENCE HABIT.(ALLIANCE IMMOB	ACQ-AMEL 4 LOG 2 RUE BELCHAMPS	ORGANISME PRIVE	98 451,58
1991	P	PRESENCE HABIT.(ALLIANCE IMMOB	ACQUISITION - AMELIORATION 12 LOGTS	ORGANISME PRIVE	707 363,44
1992	P	PRESENCE HABIT.(ALLIANCE IMMOB	ACQ-ADAP IM.12 RUE DE CASTELNAU	ORGANISME PRIVE	46 466,46
1992	P	PRESENCE HABIT.(ALLIANCE IMMOB	ACQ-ADAP IMM 122 AV.A.MALRAUX	ORGANISME PRIVE	134 729,87
1992	P	PRESENCE HABIT.(ALLIANCE IMMOB	ACQUIS.6 LGTS 2 RUE ST GEORGE	ORGANISME PRIVE	63 087,98
1994	P	PRESENCE HABIT.(ALLIANCE IMMOB	ACQ-AMEL. IM.73 AV.DE STRASBOU	ORGANISME PRIVE	79 273,49
1994	P	PRESENCE HABIT.(ALLIANCE IMMOB	AC-ADAP. IMM.93 RUE CL.BERNARD	ORGANISME PRIVE	80 797,98
1997	P	PRESENCE HABIT.(ALLIANCE IMMOB	RESTRUC.ENS.IMMOB. NEXIRUE	ORGANISME PRIVE	102 140,84
1999	P	PRESENCE HABIT.(ALLIANCE IMMOB	ACQUIS-AMEL. 8 PLA INTEGRATION	ORGANISME PRIVE	182 938,82
1989	P	S.A. D'H.L.M. DES REGIONS EST	160 LOGEMENTS A LA PATROTE	ORGANISME PRIVE	32 325,29
1972	P	S.A. D'H.L.M. DES REGIONS EST	50 LOGEMENTS ROUTE DE WOIPPY	ORGANISME PRIVE	401 087,94
1976	P	S.A. D'H.L.M. DES REGIONS EST	50 LOGEMENTS ROUTE DE WOIPPY	ORGANISME PRIVE	43 691,89
1999	P	S.A. D'H.L.M. DES REGIONS EST	ACQUISITION - AMELIORATION DE	ORGANISME PRIVE	678 430,21
1999	P	S.A. D'H.L.M. DES REGIONS EST	75 LOGEMENTS PLA CITE LACRETELLE	ORGANISME PRIVE	360 550,66
1996	P	S.A. D'H.L.M. DES REGIONS EST	ACQUIS-AMEL 1 LOG PLATS	ORGANISME PRIVE	23 035,05
1997	P	S.A. D'H.L.M. DES REGIONS EST	AMELIOR.50 LOG COLL ROUTE DE WOIPPY	ORGANISME PRIVE	518 326,66
1998	P	S.A. D'H.L.M. DES REGIONS EST	CONSTRUCTION 6 LOG.PLATS	ORGANISME PRIVE	179 584,94
1999	P	S.A. D'H.L.M. DES REGIONS EST	ACQUIS-AMEL 75 LOG RUE FRERES	ORGANISME PRIVE	151 229,43
2000	P	S.A. D'H.L.M. LOGI-EST/LOGILOR	REHABIL. 50 LOG PALULOS	ORGANISME PRIVE	330 799,12
2000	P	S.A. D'H.L.M. LOGI-EST/LOGILOR	REHABIL. 15 LOG PALULOS	ORGANISME PRIVE	89 182,68
2000	P	S.A. D'H.L.M. LOGI-EST/LOGILOR	ACQUIS-AMEL. 6 LOG.PLA I	ORGANISME PRIVE	287 867,50
2001	P	S.A. D'H.L.M. LOGI-EST/LOGILOR	REHABIL. 113 LOG. PALULOS	ORGANISME PRIVE	987 958,97
2001	P	S.A. D'H.L.M. LOGI-EST/LOGILOR	29 LOG. PLUS 97 RUE AU BOIS	ORGANISME PRIVE	213 160,28
2001	P	S.A. D'H.L.M. LOGI-EST/LOGILOR	CONSTRUCTION 29 LOG. PLUS	ORGANISME PRIVE	880 830,26
2001	P	S.A. D'H.L.M. LOGI-EST/LOGILOR	39 LOG. PLUS 175/181 AV A. MALRAUX	ORGANISME PRIVE	450 427,97
2001	P	S.A. D'H.L.M. LOGI-EST/LOGILOR	CONSTRUCTION 39 LOG. PLUS	ORGANISME PRIVE	1 253 874,97
2001	P	S.A. D'H.L.M. LOGI-EST/LOGILOR	REHABILITATION DE 50 LOGEMENTS	ORGANISME PRIVE	223 628,83
2002	P	S.A. D'H.L.M. LOGI-EST/LOGILOR	REHABIL 78 LOGEMENTS	ORGANISME PRIVE	208 580,00
2003	P	S.A. D'H.L.M. LOGI-EST/LOGILOR	ACQUIS. TERRAIN 8 LGTS PLA I	ORGANISME PRIVE	236 050,59

Capital restant dû au 31/12/2010	Durée résiduelle	Périodicité des remb.	Taux initial			Taux à la date du vote du budget ou taux moyen constaté sur l'année			Nature emprunt	Annuité garantie au cours de l'exercice	
			Taux	Index	Taux actuariel	Taux	Index	Niveau de taux		en intérêts	en capital
289 019,01	17,58	Annuelle	préfixé	LIVRET A	3,66	préfixé	LIVRET A	4,30	I	13 060,46	7 356,22
956 851,02	17,58	Annuelle	préfixé	LIVRET A	4,47	préfixé	LIVRET A	4,80	I	48 085,60	22 466,21
126 984,56	0,92	Annuelle	préfixé	LIVRET A	4,77	préfixé	LIVRET A	4,80	I	11 232,95	53 517,63
1 975 147,71	17,67	Annuelle	préfixé	LIVRET A	4,75	préfixé	LIVRET A	4,80	I	99 259,10	46 375,13
68 312,34	17,92	Annuelle	préfixé	LIVRET A	0,00	préfixé	LIVRET A	4,30	I	3 102,33	1 917,44
66 300,75	4,49	Semestrielle	fixe		2,01	fixe		2,00	F	1 712,50	11 034,66
23 041,14	9,33	Annuelle	fixe		2,00	fixe		2,00	F	554,55	1 882,93
1 287 123,23	17,91	Annuelle	préfixé	LIVRET A	4,78	préfixé	LIVRET A	4,80	I	64 683,11	30 220,78
26 661,30	4,99	Annuelle	fixe		3,00	fixe		3,00	F	1 031,94	3 868,25
26 661,30	5,50	Annuelle	fixe		3,00	fixe		3,00	F	1 031,94	3 868,25
30 642,22	5,50	Annuelle	fixe		3,00	fixe		3,00	F	1 144,61	3 755,58
34 507,18	6,74	Annuelle	fixe		3,00	fixe		3,00	F	1 253,99	3 646,20
919 681,02	1,98	Mensuelle	préfixé	LIVRET A	7,07	préfixé	LIVRET A	6,88	I	89 296,79	244 442,77
1 223 187,76	2,98	Annuelle	fixe		7,38	fixe		7,38	F	124 843,79	234 231,21
709 358,02	3,58	Mensuelle	préfixé	LIVRET A	7,10	préfixé	LIVRET A	6,88	I	61 307,90	117 456,10
3 646 605,69	2,58	Mensuelle	préfixé	LIVRET A	7,10	préfixé	LIVRET A	6,88	I	335 784,76	797 487,80
280 309,99	3,39	Annuelle	fixe		7,38	fixe		7,38	F	26 811,66	41 495,86
881 600,43	18,08	Annuelle	préfixé	LIVRET A	4,80	préfixé	LIVRET A	4,80	I	44 108,74	18 665,86
64 852,16	18,08	Annuelle	préfixé	LIVRET A	4,30	préfixé	LIVRET A	4,30	I	2 917,50	1 498,39
1 154 013,75	18,66	Annuelle	préfixé	LIVRET A	4,27	préfixé	LIVRET A	4,30	I	52 232,84	30 351,69
70 218,79	18,66	Annuelle	préfixé	LIVRET A	4,33	préfixé	LIVRET A	4,30	I	3 178,24	1 846,82
2 280 383,30	18,33	Annuelle	préfixé	LIVRET A	4,60	préfixé	LIVRET A	4,80	I	114 093,46	48 281,86
194 324,07	18,33	Annuelle	préfixé	LIVRET A	4,30	préfixé	LIVRET A	4,30	I	8 742,06	4 489,79
494 587,02	1,00	Annuelle	préfixé	LIVRET A	3,93	préfixé	LIVRET A	3,55	I	28 063,18	147 962,60
606 728,06	1,00	Annuelle	préfixé	LIVRET A	3,44	préfixé	LIVRET A	3,05	I	29 756,97	184 455,04
731 213,31	6,58	Annuelle	préfixé	LIVRET A	4,30	préfixé	LIVRET A	4,30	I	37 383,82	69 088,86
54 045,59	1,67	Annuelle	préfixé	LIVRET A	3,38	préfixé	LIVRET A	3,05	I	2 633,40	16 147,79
11 754,35	2,49	Annuelle	préfixé	LIVRET A	3,47	préfixé	LIVRET A	3,05	I	520,20	2 650,72
120 056,83	17,92	Annuelle	préfixé	LIVRET A	4,30	préfixé	LIVRET A	4,30	I	5 452,25	3 369,85
142 196,76	19,83	Annuelle	préfixé	LIVRET A	4,30	préfixé	LIVRET A	4,30	I	6 425,71	3 619,25
163 303,27	29,41	Annuelle	préfixé	LIVRET A	2,92	préfixé	LIVRET A	2,95	I	5 019,93	3 431,89
6 496,56	26,99	Annuelle	fixe		2,95	fixe		2,95	F	200,59	151,55
24 894,89	4,31	Annuelle	fixe		0,87	fixe		1,00	F	344,45	4 775,05
3 088,33	8,06	Annuelle	fixe		0,87	fixe		1,00	F	37,34	322,83
16 691,53	6,56	Annuelle	fixe		1,00	fixe		1,00	F	220,03	2 655,51
1 059,93	8,06	Annuelle	fixe		1,00	fixe		1,00	F	12,82	110,81
16 032,38	6,07	Annuelle	fixe		3,28	fixe		3,60	F	714,41	1 906,14
2 179,70	10,07	Annuelle	fixe		3,31	fixe		3,60	F	89,51	153,34
125 406,80	6,07	Annuelle	fixe		3,28	fixe		3,60	F	5 588,16	14 909,94
44 805,81	6,07	Annuelle	fixe		3,28	fixe		3,60	F	1 996,56	5 327,07
5 184,26	10,07	Annuelle	fixe		3,10	fixe		3,60	F	212,89	364,72
17 061,70	10,07	Annuelle	fixe		3,10	fixe		3,60	F	700,64	1 200,32
39 052,06	12,33	Annuelle	fixe		4,85	fixe		4,30	F	2 200,41	1 945,58
122 401,39	13,08	Annuelle	fixe		4,76	fixe		4,30	F	6 609,31	5 503,14
41 980,93	13,08	Annuelle	fixe		4,83	fixe		4,30	F	2 306,49	1 887,45
59 706,03	12,91	Annuelle	fixe		4,83	fixe		4,30	F	3 333,93	2 974,56
83 653,50	1,00	Annuelle	fixe		10,34	fixe		10,35	F	21 764,50	63 315,74
29 654,19	13,41	Annuelle	fixe		4,76	fixe		4,30	F	1 601,24	1 333,25
85 982,57	13,41	Annuelle	fixe		4,76	fixe		4,30	F	4 642,80	3 865,76
40 261,80	13,92	Annuelle	fixe		4,74	fixe		4,30	F	2 155,01	1 810,16
57 403,62	16,00	Annuelle	fixe		4,54	fixe		4,30	F	2 821,50	1 948,11
58 507,52	16,00	Annuelle	fixe		4,54	fixe		4,30	F	2 875,75	1 985,58
74 063,31	11,25	Annuelle	fixe		6,00	fixe		6,00	F	4 848,26	3 370,46
140 553,37	20,00	Annuelle	préfixé	LIVRET A	3,23	préfixé	LIVRET A	3,05	I	4 579,79	4 801,94
16 151,78	18,00	Annuelle	fixe		1,00	fixe		1,00	F	177,65	806,84
18 198,20	0,56	Annuelle	fixe		2,95	fixe		2,95	F	1 522,84	16 711,82
9 016,86	4,81	Annuelle	fixe		2,95	fixe		2,95	F	360,15	1 595,89
342 012,90	6,16	Annuelle	préfixé	LIVRET A	5,34	préfixé	LIVRET A	3,80	I	21 836,96	37 322,39
196 156,98	7,16	Annuelle	préfixé	LIVRET A	5,04	préfixé	LIVRET A	3,80	I	11 521,67	18 237,96
18 683,41	18,00	Annuelle	préfixé	LIVRET A	4,17	préfixé	LIVRET A	4,30	I	844,28	475,54
110 795,40	1,59	Annuelle	préfixé	LIVRET A	4,69	préfixé	LIVRET A	4,80	I	9 800,87	46 694,71
149 540,47	19,58	Annuelle	préfixé	LIVRET A	3,77	préfixé	LIVRET A	3,80	I	5 968,27	3 759,68
82 360,31	8,08	Annuelle	post-fixé	TAM	4,09	post-fixé	TAM	4,07	I	3 952,26	7 373,43
149 534,55	4,83	Annuelle	préfixé	LIVRET A	4,21	préfixé	LIVRET A	4,20	I	8 392,80	25 147,08
40 314,17	4,83	Annuelle	préfixé	LIVRET A	4,21	préfixé	LIVRET A	4,20	I	2 262,68	6 779,59
244 684,46	25,00	Annuelle	préfixé	LIVRET A	3,69	préfixé	LIVRET A	3,70	I	9 449,35	5 351,61
524 728,36	5,25	Annuelle	préfixé	LIVRET A	3,89	préfixé	LIVRET A	4,20	I	28 093,02	72 076,61
201 054,37	41,41	Annuelle	préfixé	LIVRET A	4,20	préfixé	LIVRET A	4,20	I	8 585,36	1 679,47
774 845,92	26,41	Annuelle	préfixé	LIVRET A	4,20	préfixé	LIVRET A	4,20	I	33 778,61	14 703,35
424 847,03	41,16	Annuelle	préfixé	LIVRET A	4,20	préfixé	LIVRET A	4,20	I	18 141,68	3 548,88
1 103 004,67	26,16	Annuelle	préfixé	LIVRET A	4,20	préfixé	LIVRET A	4,20	I	48 084,35	20 930,44
118 774,58	5,75	Annuelle	préfixé	LIVRET A	4,13	préfixé	LIVRET A	4,20	I	6 358,98	16 314,85
155 743,94	11,49	Annuelle	préfixé	LIVRET A	4,22	préfixé	LIVRET A	4,20	I	7 331,97	9 413,41
222 854,78	42,50	Annuelle	préfixé	LIVRET A	3,70	préfixé	LIVRET A	3,70	I	8 396,10	2 033,38

Année de mobilisation et profil d'amort. de l'emprunt		Désignation du bénéficiaire	Objet de l'emprunt garanti	Organisme prêteur ou chef de file	Montant initial
Année	Profil				
2002	P	S.A. D'H.L.M. LOGI-EST/LOGILOR	ACQUIS. AMELIOR 8 LGTS PLAÏ	ORGANISME PRIVE	81 792,36
2002	P	S.A. D'H.L.M. LOGI-EST/LOGILOR	ACQUISITION TERRRAIN 21 LOG PLUS	ORGANISME PRIVE	222 155,39
2002	P	S.A. D'H.L.M. LOGI-EST/LOGILOR	CONSTRUCTION 21 LOG PLUS	ORGANISME PRIVE	610 315,85
2002	P	S.A. D'H.L.M. LOGI-EST/LOGILOR	ACQUISITION TERRAIN POUR CONSTR.	ORGANISME PRIVE	23 703,64
2002	P	S.A. D'H.L.M. LOGI-EST/LOGILOR	CONSTRUCTION 2 LOG RUE DU SAULNOIS	ORGANISME PRIVE	56 064,85
2003	P	S.A. D'H.L.M. LOGI-EST/LOGILOR	151 LGTS PALULOS 105/109 P et M CURIE	ORGANISME PRIVE	918 365,00
2003	P	S.A. D'H.L.M. LOGI-EST/LOGILOR	REHAB. 90 LGTS PALULOS 93,97, 99, 101, 103	ORGANISME PRIVE	385 043,00
1967	P	S.A. D'H.L.M. LOGI-EST/LOGILOR	54 PSR SAINT ELOI PRE-TROMPETTE	ORGANISME PRIVE	323 344,37
1967	P	S.A. D'H.L.M. LOGI-EST/LOGILOR	108 PSR RUE BOILEAU	ORGANISME PRIVE	248 705,33
1968	P	S.A. D'H.L.M. LOGI-EST/LOGILOR	108 PSR RUE BOILEAU	ORGANISME PRIVE	288 509,77
1968	P	S.A. D'H.L.M. LOGI-EST/LOGILOR	153 PLR SAINT ELOI PRE-GENIE	ORGANISME PRIVE	967 410,97
1971	P	S.A. D'H.L.M. LOGI-EST/LOGILOR	153 PLR SAINT ELOI PRE-GENIE	ORGANISME PRIVE	175 316,37
1968	P	S.A. D'H.L.M. LOGI-EST/LOGILOR	100 PSR SAINT ELOI PRE-GENIE	ORGANISME PRIVE	546 865,11
1968	P	S.A. D'H.L.M. LOGI-EST/LOGILOR	100 PLR SAINT ELOI BONNE FONTAINE	ORGANISME PRIVE	610 573,56
1965	P	S.A. D'H.L.M. LOGI-EST/LOGILOR	76 PSR SAINT ELOI BONNE FONTAINE	ORGANISME PRIVE	399 995,73
1970	P	S.A. D'H.L.M. LOGI-EST/LOGILOR	FOYERS RUE VANDERNOOT	ORGANISME PRIVE	208 504,52
1971	P	S.A. D'H.L.M. LOGI-EST/LOGILOR	54 HLM SAINT ELOI PRE-TROMPETTE	ORGANISME PRIVE	29 575,11
1971	P	S.A. D'H.L.M. LOGI-EST/LOGILOR	100 PSR SAINT ELOI PRE-GENIE	ORGANISME PRIVE	121 959,21
1972	P	S.A. D'H.L.M. LOGI-EST/LOGILOR	76 PSR SAINT ELOI BONNE FONTAINE	ORGANISME PRIVE	68 602,06
1972	P	S.A. D'H.L.M. LOGI-EST/LOGILOR	FOYER RUE VANDERNOOT	ORGANISME PRIVE	30 489,80
1972	P	S.A. D'H.L.M. LOGI-EST/LOGILOR	50 PLR RUE BOILEAU	ORGANISME PRIVE	359 154,64
1972	P	S.A. D'H.L.M. LOGI-EST/LOGILOR	70 PLR DANS LA ZUP	ORGANISME PRIVE	503 554,35
1971	P	S.A. D'H.L.M. LOGI-EST/LOGILOR	100 PLR SAINT ELOI BONNE FONTAINE	ORGANISME PRIVE	76 224,51
1972	P	S.A. D'H.L.M. LOGI-EST/LOGILOR	99 HLM SAINT ELOI BONNE FONTAINE	ORGANISME PRIVE	99 091,86
1972	P	S.A. D'H.L.M. LOGI-EST/LOGILOR	295 HLM DANS LA ZUP	ORGANISME PRIVE	11 967,25
1973	P	S.A. D'H.L.M. LOGI-EST/LOGILOR	70 PLR DANS LA ZUP	ORGANISME PRIVE	38 112,25
1999	P	S.A. D'H.L.M. LOGI-EST/LOGILOR	70 PLR DANS LA ZUP	ORGANISME PRIVE	7 808,01
1975	P	S.A. D'H.L.M. LOGI-EST/LOGILOR	70 PLR DANS LA ZUP	ORGANISME PRIVE	6 250,41
1972	P	S.A. D'H.L.M. LOGI-EST/LOGILOR	100 HLM DANS LA ZUP	ORGANISME PRIVE	795 067,36
1973	P	S.A. D'H.L.M. LOGI-EST/LOGILOR	96 HLM RUE EMILE ROUX	ORGANISME PRIVE	830 481,27
1973	P	S.A. D'H.L.M. LOGI-EST/LOGILOR	19 HLM QUAI FELIX MARECHAL	ORGANISME PRIVE	65 065,24
1972	P	S.A. D'H.L.M. LOGI-EST/LOGILOR	178 HLM DANS LA ZUP	ORGANISME PRIVE	1 061 212,85
1973	P	S.A. D'H.L.M. LOGI-EST/LOGILOR	178 HLM DANS LA ZUP	ORGANISME PRIVE	503 051,27
1972	P	S.A. D'H.L.M. LOGI-EST/LOGILOR	92 HLM AU PONTIFFROY	ORGANISME PRIVE	83 846,96
1973	P	S.A. D'H.L.M. LOGI-EST/LOGILOR	64 HLM RUE BOILEAU	ORGANISME PRIVE	46 405,48
1973	P	S.A. D'H.L.M. LOGI-EST/LOGILOR	108 PSR RUE BOILEAU	ORGANISME PRIVE	31 404,50
1981	P	S.A. D'H.L.M. LOGI-EST/LOGILOR	90 HLM RUE PIERRE ET MARIE CURIE	ORGANISME PRIVE	78 800,90
1974	P	S.A. D'H.L.M. LOGI-EST/LOGILOR	90 HLM RUE PIERRE ET MARIE CURIE	ORGANISME PRIVE	409 188,41
1975	P	S.A. D'H.L.M. LOGI-EST/LOGILOR	90 HLM RUE PIERRE ET MARIE CURIE	ORGANISME PRIVE	409 203,65
1975	P	S.A. D'H.L.M. LOGI-EST/LOGILOR	90 HLM RUE PIERRE ET MARIE CURIE	ORGANISME PRIVE	43 768,11
1999	P	S.A. D'H.L.M. LOGI-EST/LOGILOR	90 HLM RUE PIERRE ET MARIE CURIE	ORGANISME PRIVE	15 270,84
1999	P	S.A. D'H.L.M. LOGI-EST/LOGILOR	90 HLM RUE PIERRE ET MARIE CURIE	ORGANISME PRIVE	29 580,06
1974	P	S.A. D'H.L.M. LOGI-EST/LOGILOR	287 HLM A VALLIERES	ORGANISME PRIVE	609 796,07
1974	P	S.A. D'H.L.M. LOGI-EST/LOGILOR	287 HLM A VALLIERES	ORGANISME PRIVE	609 796,07
1975	P	S.A. D'H.L.M. LOGI-EST/LOGILOR	287 HLM A VALLIERES	ORGANISME PRIVE	702 683,26
1975	P	S.A. D'H.L.M. LOGI-EST/LOGILOR	287 HLM A VALLIERES	ORGANISME PRIVE	570 464,22
1974	P	S.A. D'H.L.M. LOGI-EST/LOGILOR	90 HLM RUE PIERRE ET MARIE CURIE	ORGANISME PRIVE	745 658,63
1974	P	S.A. D'H.L.M. LOGI-EST/LOGILOR	90 HLM RUE PIERRE ET MARIE CURIE	ORGANISME PRIVE	485 306,20
1999	P	S.A. D'H.L.M. LOGI-EST/LOGILOR	178 HLM DANS LA ZUP	ORGANISME PRIVE	14 282,26
1974	P	S.A. D'H.L.M. LOGI-EST/LOGILOR	17 HLM PONT MOREAU	ORGANISME PRIVE	70 126,55
1973	P	S.A. D'H.L.M. LOGI-EST/LOGILOR	50 HLM SAINT ELOI PRE-GENIE	ORGANISME PRIVE	4 969,84
1973	P	S.A. D'H.L.M. LOGI-EST/LOGILOR	153 PLR SAINT ELOI PRE-GENIE	ORGANISME PRIVE	14 879,02
1973	P	S.A. D'H.L.M. LOGI-EST/LOGILOR	100 PSR SAINT ELOI PRE-GENIE	ORGANISME PRIVE	55 613,40
1974	P	S.A. D'H.L.M. LOGI-EST/LOGILOR	100 PLR SAINT ELOI BONNE FONTAINE	ORGANISME PRIVE	7 012,65
1974	P	S.A. D'H.L.M. LOGI-EST/LOGILOR	99 HLM SAINT ELOI BONNE FONTAINE	ORGANISME PRIVE	35 977,97
1973	P	S.A. D'H.L.M. LOGI-EST/LOGILOR	76 PSR SAINT ELOI BONNE FONTAINE	ORGANISME PRIVE	12 317,88
1974	P	S.A. D'H.L.M. LOGI-EST/LOGILOR	FOYER RUE VANDERNOOT	ORGANISME PRIVE	13 506,98
1999	P	S.A. D'H.L.M. LOGI-EST/LOGILOR	50 PLR RUE BOILEAU GARAGES	ORGANISME PRIVE	3 215,13
1973	P	S.A. D'H.L.M. LOGI-EST/LOGILOR	100 HLM DANS LA ZUP	ORGANISME PRIVE	49 545,93
1999	P	S.A. D'H.L.M. LOGI-EST/LOGILOR	100 HLM ZUP	ORGANISME PRIVE	12 308,54
1980	P	S.A. D'H.L.M. LOGI-EST/LOGILOR	96 HLM RUE EMILE ROUX	ORGANISME PRIVE	72 215,10
1974	P	S.A. D'H.L.M. LOGI-EST/LOGILOR	96 HLM RUE EMILE ROUX	ORGANISME PRIVE	49 774,60
1975	P	S.A. D'H.L.M. LOGI-EST/LOGILOR	178 HLM DANS LA ZUP	ORGANISME PRIVE	30 489,80
1976	P	S.A. D'H.L.M. LOGI-EST/LOGILOR	178 HLM DANS LA ZUP	ORGANISME PRIVE	64 196,28
1974	P	S.A. D'H.L.M. LOGI-EST/LOGILOR	26 HLM PLACE JEAN PERRIN	ORGANISME PRIVE	239 588,88
1980	P	S.A. D'H.L.M. LOGI-EST/LOGILOR	178 HLM DANS LA ZUP	ORGANISME PRIVE	87 505,74
1978	P	S.A. D'H.L.M. LOGI-EST/LOGILOR	90 HLM RUE PIERRE ET MARIE CURIE	ORGANISME PRIVE	16 174,84
1975	P	S.A. D'H.L.M. LOGI-EST/LOGILOR	90 HLM RUE PIERRE ET MARIE CURIE	ORGANISME PRIVE	59 561,83
1975	P	S.A. D'H.L.M. LOGI-EST/LOGILOR	90 HLM RUE PIERRE ET MARIE CURIE	ORGANISME PRIVE	143 685,40
1977	P	S.A. D'H.L.M. LOGI-EST/LOGILOR	178 HLM DANS LA ZUP	ORGANISME PRIVE	27 943,90
1974	P	S.A. D'H.L.M. LOGI-EST/LOGILOR	FOYER SOLEIL RUE PIERRE ET MARIE	ORGANISME PRIVE	210 150,97
1975	P	S.A. D'H.L.M. LOGI-EST/LOGILOR	FOYER SOLEIL RUE PIERRE ET MARIE	ORGANISME PRIVE	33 691,23
1977	P	S.A. D'H.L.M. LOGI-EST/LOGILOR	FOYER SOLEIL RUE PIERRE ET MARIE	ORGANISME PRIVE	4 482,00
1975	P	S.A. D'H.L.M. LOGI-EST/LOGILOR	287 HLM A VALLIERES	ORGANISME PRIVE	19 208,58

Capital restant dû au 31/12/2010	Durée résiduelle	Périodicité des remb.	Taux initial			Taux à la date du vote du budget ou taux moyen constaté sur l'année			Nature emprunt	Annuité garantie au cours de l'exercice	
			Taux	Index	Taux actuariel	Taux	Index	Niveau de taux		en intérêts	en capital
72 616,13	27,49	Annuelle	préfixé	LIVRET A	3,70	préfixé	LIVRET A	3,70	I	2 791,43	1 413,99
208 852,21	42,67	Annuelle	préfixé	LIVRET A	3,45	préfixé	LIVRET A	3,45	I	7 346,16	2 039,91
538 886,51	27,66	Annuelle	préfixé	LIVRET A	3,45	préfixé	LIVRET A	3,45	I	19 347,34	10 952,98
22 378,54	42,58	Annuelle	préfixé	LIVRET A	3,70	préfixé	LIVRET A	3,70	I	843,11	204,19
49 774,96	27,58	Annuelle	préfixé	LIVRET A	3,70	préfixé	LIVRET A	3,70	I	1 913,39	969,23
601 306,44	7,49	Annuelle	préfixé	LIVRET A	3,39	préfixé	LIVRET A	3,45	I	25 245,01	65 216,45
252 109,82	7,49	Annuelle	préfixé	LIVRET A	3,43	préfixé	LIVRET A	3,45	I	10 584,48	27 343,31
9 458,14	0,06	Annuelle	fixe		1,00	fixe		1,00	F	278,34	9 187,89
7 274,87	0,81	Annuelle	fixe		1,00	fixe		1,00	F	214,09	7 067,01
16 718,45	1,56	Annuelle	fixe		1,00	fixe		1,00	F	329,52	8 116,89
56 059,16	1,81	Annuelle	fixe		1,00	fixe		1,00	F	1 104,93	27 216,99
29 789,83	5,06	Annuelle	fixe		1,00	fixe		1,00	F	392,69	4 739,87
31 824,17	1,81	Annuelle	fixe		0,80	fixe		1,00	F	627,15	15 445,61
52 729,11	2,56	Annuelle	fixe		1,00	fixe		1,00	F	867,44	17 007,71
34 543,63	2,56	Annuelle	fixe		1,00	fixe		1,00	F	568,28	11 142,00
23 871,88	3,31	Annuelle	fixe		1,00	fixe		1,00	F	353,73	5 750,45
1 321,06	0,00	Annuelle	fixe		2,95	fixe		2,95	F	110,57	1 213,48
17 360,12	4,81	Annuelle	fixe		1,00	fixe		1,00	F	240,21	3 330,27
11 656,89	5,31	Annuelle	fixe		1,00	fixe		1,00	F	153,66	1 854,73
5 180,83	5,56	Annuelle	fixe		1,00	fixe		1,00	F	68,29	824,33
61 027,71	5,31	Annuelle	fixe		1,00	fixe		1,00	F	804,48	9 710,13
85 564,16	5,31	Annuelle	fixe		1,00	fixe		1,00	F	1 127,93	13 614,13
10 850,08	4,81	Annuelle	fixe		1,00	fixe		1,00	F	150,13	2 081,42
4 426,31	0,06	Annuelle	fixe		2,95	fixe		2,95	F	370,45	4 065,79
534,53	0,56	Annuelle	fixe		2,61	fixe		2,95	F	44,74	491,02
8 546,97	7,07	Annuelle	fixe		1,00	fixe		1,00	F	105,67	1 010,10
3 982,85	7,07	Annuelle	préfixé	LIVRET A	3,80	préfixé	LIVRET A	3,80	I	181,94	402,50
1 568,98	8,81	Annuelle	fixe		1,00	fixe		1,00	F	18,97	164,02
35 514,65	0,56	Annuelle	fixe		2,95	fixe		2,95	F	2 972,38	32 621,99
72 148,07	1,31	Annuelle	fixe		2,95	fixe		2,95	F	4 081,19	33 098,63
12 832,43	6,31	Annuelle	fixe		1,00	fixe		1,00	F	163,16	1 741,69
92 192,78	1,06	Annuelle	fixe		2,95	fixe		2,95	F	5 215,06	42 294,38
43 702,52	1,56	Annuelle	fixe		2,95	fixe		2,95	F	2 472,11	20 048,99
3 745,33	0,56	Annuelle	fixe		2,95	fixe		2,95	F	313,46	3 440,28
4 031,50	1,56	Annuelle	fixe		2,95	fixe		2,95	F	228,05	1 849,48
6 193,70	6,56	Annuelle	fixe		1,00	fixe		1,00	F	78,75	840,65
30 022,16	9,56	Annuelle	fixe		2,70	fixe		2,95	F	1 031,42	2 470,59
68 618,37	3,07	Annuelle	fixe		2,95	fixe		2,95	F	2 932,07	15 386,89
72 267,56	3,56	Annuelle	fixe		3,35	fixe		3,35	F	3 490,72	15 966,51
7 729,66	3,81	Annuelle	fixe		3,35	fixe		3,35	F	373,36	1 707,77
4 980,51	3,81	Annuelle	préfixé	LIVRET A	3,80	préfixé	LIVRET A	3,80	I	271,55	1 082,79
15 088,73	7,07	Annuelle	préfixé	LIVRET A	3,80	préfixé	LIVRET A	3,80	I	689,26	1 524,83
77 975,69	2,07	Annuelle	fixe		2,95	fixe		2,95	F	3 693,09	23 606,87
77 975,69	2,81	Annuelle	fixe		2,95	fixe		2,95	F	3 693,09	23 606,87
117 835,63	3,07	Annuelle	fixe		2,95	fixe		2,95	F	5 035,13	26 423,30
95 663,29	3,31	Annuelle	fixe		2,95	fixe		2,95	F	4 087,70	21 451,41
95 348,69	2,07	Annuelle	fixe		2,95	fixe		2,95	F	4 515,91	28 866,48
62 056,99	2,81	Annuelle	fixe		2,95	fixe		2,95	F	2 939,14	18 787,53
5 442,12	4,06	Annuelle	préfixé	LIVRET A	3,80	préfixé	LIVRET A	3,80	I	277,50	930,19
15 726,41	7,31	Annuelle	fixe		1,00	fixe		1,00	F	194,43	1 858,59
431,76	1,81	Annuelle	fixe		2,95	fixe		2,95	F	24,42	198,07
2 934,49	6,81	Annuelle	fixe		1,00	fixe		1,00	F	37,31	398,29
10 968,34	6,81	Annuelle	fixe		1,00	fixe		1,00	F	139,46	1 488,68
1 572,62	7,07	Annuelle	fixe		0,91	fixe		1,00	F	19,44	185,86
4 600,61	2,07	Annuelle	fixe		2,95	fixe		2,95	F	217,90	1 392,80
2 762,40	7,07	Annuelle	fixe		1,00	fixe		1,00	F	34,16	326,46
3 029,06	7,81	Annuelle	fixe		1,00	fixe		1,00	F	37,45	357,98
1 640,03	7,07	Annuelle	préfixé	LIVRET A	3,80	préfixé	LIVRET A	3,80	I	74,91	165,74
6 335,48	2,07	Annuelle	fixe		2,95	fixe		2,95	F	300,06	1 918,06
4 690,03	4,56	Annuelle	préfixé	LIVRET A	3,80	préfixé	LIVRET A	3,80	I	239,14	801,65
23 870,66	8,81	Annuelle	fixe		2,80	fixe		2,95	F	843,76	2 365,62
5 297,92	2,56	Annuelle	fixe		2,82	fixe		2,95	F	270,83	1 941,25
4 468,52	3,07	Annuelle	fixe		2,82	fixe		2,95	F	199,97	1 155,05
11 910,07	4,06	Annuelle	fixe		2,82	fixe		2,95	F	490,72	2 362,28
30 636,65	2,31	Annuelle	fixe		2,95	fixe		2,95	F	1 451,01	9 275,14
30 433,20	8,81	Annuelle	fixe		2,65	fixe		2,95	F	1 064,43	2 824,44
4 207,82	6,07	Annuelle	fixe		2,81	fixe		2,95	F	157,26	561,58
8 729,17	3,81	Annuelle	fixe		2,81	fixe		2,95	F	390,64	2 256,40
29 653,03	4,06	Annuelle	fixe		2,60	fixe		2,95	F	1 184,41	5 248,24
6 242,00	5,56	Annuelle	fixe		2,81	fixe		2,95	F	243,07	998,81
47 127,93	7,31	Annuelle	fixe		1,00	fixe		1,00	F	582,67	5 569,71
7 927,23	8,81	Annuelle	fixe		1,00	fixe		1,00	F	96,88	880,23
1 289,89	10,56	Annuelle	fixe		0,99	fixe		1,00	F	15,20	114,79
3 392,37	5,81	Annuelle	fixe		3,35	fixe		3,35	F	163,86	749,49

Année de mobilisation et profil d'amort. de l'emprunt		Désignation du bénéficiaire	Objet de l'emprunt garanti	Organisme prêteur ou chef de file	Montant initial
Année	Profil				
1975	P	S.A. D'H.L.M. LOGI-EST/LOGILOR	287 HLM A VALLIERES	ORGANISME PRIVE	72 672,45
1974	P	S.A. D'H.L.M. LOGI-EST/LOGILOR	100 PLR PLACE JEAN PERRIN	ORGANISME PRIVE	753 265,84
1975	P	S.A. D'H.L.M. LOGI-EST/LOGILOR	100 PLR PLACE JEAN PERRIN	ORGANISME PRIVE	49 667,89
1999	P	S.A. D'H.L.M. LOGI-EST/LOGILOR	100 PLR PLACE JEAN PERRIN	ORGANISME PRIVE	31 033,15
1975	P	S.A. D'H.L.M. LOGI-EST/LOGILOR	100 PLR PLACE JEAN PERRIN	ORGANISME PRIVE	167 160,35
1975	P	S.A. D'H.L.M. LOGI-EST/LOGILOR	26 HLM PLACE JEAN PERRIN	ORGANISME PRIVE	13 903,35
1999	P	S.A. D'H.L.M. LOGI-EST/LOGILOR	26 HLM PLACE JEAN PERRIN	ORGANISME PRIVE	8 375,74
1975	P	S.A. D'H.L.M. LOGI-EST/LOGILOR	26 HLM PLACE JEAN PERRIN	ORGANISME PRIVE	32 989,97
1974	P	S.A. D'H.L.M. LOGI-EST/LOGILOR	52 HLMO A METZ DEVANT LES PONTS	ORGANISME PRIVE	550 310,46
1999	P	S.A. D'H.L.M. LOGI-EST/LOGILOR	ZONE SAINT ELOI	ORGANISME PRIVE	17 676,09
1976	P	S.A. D'H.L.M. LOGI-EST/LOGILOR	90 HLM RUE PIERRE ET MARIE CURIE	ORGANISME PRIVE	117 202,80
1975	P	S.A. D'H.L.M. LOGI-EST/LOGILOR	92 HLM AU PONTIFFROY	ORGANISME PRIVE	18 171,92
1975	P	S.A. D'H.L.M. LOGI-EST/LOGILOR	287 HLM A VALLIERES	ORGANISME PRIVE	223 337,81
1975	P	S.A. D'H.L.M. LOGI-EST/LOGILOR	ZONE SAINT ELOI	ORGANISME PRIVE	37 685,40
1979	P	S.A. D'H.L.M. LOGI-EST/LOGILOR	ZONE SAINT ELOI	ORGANISME PRIVE	10 397,02
1974	P	S.A. D'H.L.M. LOGI-EST/LOGILOR	151 HLM RUE PIERRE ET MARIE CURIE	ORGANISME PRIVE	501 038,94
1975	P	S.A. D'H.L.M. LOGI-EST/LOGILOR	151 HLM RUE PIERRE ET MARIE CURIE	ORGANISME PRIVE	501 038,94
1975	P	S.A. D'H.L.M. LOGI-EST/LOGILOR	151 HLM RUE PIERRE ET MARIE CURIE	ORGANISME PRIVE	501 023,70
1999	P	S.A. D'H.L.M. LOGI-EST/LOGILOR	151 HLM RUE PIERRE ET MARIE CURIE	ORGANISME PRIVE	50 559,10
1981	P	S.A. D'H.L.M. LOGI-EST/LOGILOR	151 HLM RUE PIERRE ET MARIE CURIE	ORGANISME PRIVE	23 461,90
1976	P	S.A. D'H.L.M. LOGI-EST/LOGILOR	151 HLM RUE PIERRE ET MARIE CURIE	ORGANISME PRIVE	115 708,80
1975	P	S.A. D'H.L.M. LOGI-EST/LOGILOR	170 HLMO METZ DEVANT LES PONTS	ORGANISME PRIVE	609 796,07
1975	P	S.A. D'H.L.M. LOGI-EST/LOGILOR	170 HLMO METZ DEVANT LES PONTS	ORGANISME PRIVE	609 796,07
1975	P	S.A. D'H.L.M. LOGI-EST/LOGILOR	170 HLMO METZ DEVANT LES PONTS	ORGANISME PRIVE	539 623,79
1975	P	S.A. D'H.L.M. LOGI-EST/LOGILOR	170 HLMO METZ DEVANT LES PONTS	ORGANISME PRIVE	20 108,03
1977	P	S.A. D'H.L.M. LOGI-EST/LOGILOR	154 HLMO METZ DEVANT LES PONTS	ORGANISME PRIVE	457 347,05
1975	P	S.A. D'H.L.M. LOGI-EST/LOGILOR	154 HLMO METZ DEVANT LES PONTS	ORGANISME PRIVE	421 948,39
1976	P	S.A. D'H.L.M. LOGI-EST/LOGILOR	154 HLMO METZ DEVANT LES PONTS	ORGANISME PRIVE	411 612,35
1976	P	S.A. D'H.L.M. LOGI-EST/LOGILOR	154 HLMO METZ DEVANT LES PONTS	ORGANISME PRIVE	411 764,80
1980	P	S.A. D'H.L.M. LOGI-EST/LOGILOR	154 HLMO METZ DEVANT LES PONTS	ORGANISME PRIVE	16 769,39
1980	P	S.A. D'H.L.M. LOGI-EST/LOGILOR	154 HLMO METZ DEVANT LES PONTS	ORGANISME PRIVE	35 383,42
1980	P	S.A. D'H.L.M. LOGI-EST/LOGILOR	154 HLMO METZ DEVANT LES PONTS	ORGANISME PRIVE	11 982,49
1980	P	S.A. D'H.L.M. LOGI-EST/LOGILOR	154 HLMO METZ DEVANT LES PONTS	ORGANISME PRIVE	37 350,01
1999	P	S.A. D'H.L.M. LOGI-EST/LOGILOR	170 HLMO A METZ DEVANT PONTS	ORGANISME PRIVE	9 578,20
1973	P	S.A. D'H.L.M. LOGI-EST/LOGILOR	50 PLR RUE BOILEAU	ORGANISME PRIVE	22 867,35
1976	P	S.A. D'H.L.M. LOGI-EST/LOGILOR	50 PLR RUE BOILEAU (58.500)	ORGANISME PRIVE	8 918,27
1976	P	S.A. D'H.L.M. LOGI-EST/LOGILOR	100 HLM DANS LA ZUP	ORGANISME PRIVE	11 281,23
1976	P	S.A. D'H.L.M. LOGI-EST/LOGILOR	287 HLM A VALLIERES	ORGANISME PRIVE	95 311,13
1977	P	S.A. D'H.L.M. LOGI-EST/LOGILOR	68 HLM METZ SECTEUR SAINT ELOI	ORGANISME PRIVE	968 752,52
1999	P	S.A. D'H.L.M. LOGI-EST/LOGILOR	68 HLM METZ SECTEUR SAINT ELOI	ORGANISME PRIVE	34 985,29
1980	P	S.A. D'H.L.M. LOGI-EST/LOGILOR	68 HLM METZ SECTEUR SAINT ELOI	ORGANISME PRIVE	102 750,64
1976	P	S.A. D'H.L.M. LOGI-EST/LOGILOR	170 HLMO A METZ DEVANT LES PONTS	ORGANISME PRIVE	320 142,94
1983	P	S.A. D'H.L.M. LOGI-EST/LOGILOR	68 HLM METZ SECTEUR SAINT ELOI	ORGANISME PRIVE	17 059,05
1977	P	S.A. D'H.L.M. LOGI-EST/LOGILOR	FOYER RESIDENCE RUE D'ASFELD	ORGANISME PRIVE	94 183,00
1978	P	S.A. D'H.L.M. LOGI-EST/LOGILOR	REHABILITATION IMMEUBLE ANCIEN	ORGANISME PRIVE	108 711,39
1978	P	S.A. D'H.L.M. LOGI-EST/LOGILOR	FOYER POUR PERSONNES AGEES	ORGANISME PRIVE	318 450,75
1980	P	S.A. D'H.L.M. LOGI-EST/LOGILOR	FOYER POUR PERSONNES AGEES	ORGANISME PRIVE	25 916,33
1981	P	S.A. D'H.L.M. LOGI-EST/LOGILOR	25 LOGEMENTS HLM EN NEXIRUE	ORGANISME PRIVE	36 892,66
1978	P	S.A. D'H.L.M. LOGI-EST/LOGILOR	25 LOGEMENTS HLM EN NEXIRUE	ORGANISME PRIVE	575 662,73
1981	P	S.A. D'H.L.M. LOGI-EST/LOGILOR	81 LOGEMENTS 24, PLACE SAINT SIMPLICE	ORGANISME PRIVE	14 985,74
1978	P	S.A. D'H.L.M. LOGI-EST/LOGILOR	287 HLM A VALLIERES	ORGANISME PRIVE	48 494,03
1978	P	S.A. D'H.L.M. LOGI-EST/LOGILOR	287 HLM A VALLIERES	ORGANISME PRIVE	178 212,90
1979	P	S.A. D'H.L.M. LOGI-EST/LOGILOR	81 LOGEMENTS 24, PLACE SAINT SIMPLICE	ORGANISME PRIVE	99 478,47
1980	P	S.A. D'H.L.M. LOGI-EST/LOGILOR	REALISATION DE BOXS DANS LA ZUP	ORGANISME PRIVE	45 734,71
1981	P	S.A. D'H.L.M. LOGI-EST/LOGILOR	295 HLM A METZ BORNLY	ORGANISME PRIVE	45 734,71
1999	P	S.A. D'H.L.M. LOGI-EST/LOGILOR	5/7/9 PLACE DE CHAMBRE	ORGANISME PRIVE	111 578,93
1999	P	S.A. D'H.L.M. LOGI-EST/LOGILOR	5/7/9 PLACE DE CHAMBRE	ORGANISME PRIVE	959 132,45
1999	P	S.A. D'H.L.M. LOGI-EST/LOGILOR	ACQ.18 P.L.A VIGNE ST AVOLD	ORGANISME PRIVE	688 167,57
1999	P	S.A. D'H.L.M. LOGI-EST/LOGILOR	29 PAV. ET 29 GAR.ZAC G.A.B	ORGANISME PRIVE	977 186,49
1988	P	S.A. D'H.L.M. LOGI-EST/LOGILOR	41 LOGEMENTS PLA RUE DE LA PAIX	ORGANISME PRIVE	1 049 108,40
1986	P	S.A. D'H.L.M. LOGI-EST/LOGILOR	CONS. 2ETR.13/40 LOGEMENTS	ORGANISME PRIVE	649 173,65
1987	P	S.A. D'H.L.M. LOGI-EST/LOGILOR	DERNIERE TRANCHE DE 07 LOGEMENTS	ORGANISME PRIVE	345 754,37
1987	P	S.A. D'H.L.M. LOGI-EST/LOGILOR	RENOVATION D UN IMMEUBLE 7 RUE	ORGANISME PRIVE	416 917,57
1986	P	S.A. D'H.L.M. LOGI-EST/LOGILOR	CONSTR. 22/44 LOG.7-9 RUE DES PINS	ORGANISME PRIVE	1 349 890,31
1987	P	S.A. D'H.L.M. LOGI-EST/LOGILOR	CONSTRUCTION D'UN LOG-FOYER	ORGANISME PRIVE	422 436,23
1986	P	S.A. D'H.L.M. LOGI-EST/LOGILOR	CONST.22/44 LOG 7/9 RUE PINS	ORGANISME PRIVE	1 362 070,99
1988	P	S.A. D'H.L.M. LOGI-EST/LOGILOR	CONSTRUCTION DE 6 LOGEMENTS	ORGANISME PRIVE	422 436,23
1989	P	S.A. D'H.L.M. LOGI-EST/LOGILOR	CONSTRUCTION DE 22 LOGEMENTS	ORGANISME PRIVE	1 351 188,70
1987	P	S.A. D'H.L.M. LOGI-EST/LOGILOR	CONST.2E.TR.22/44 LOG 3-11 RUE DES PINS	ORGANISME PRIVE	1 349 890,31
1990	P	S.A. D'H.L.M. LOGI-EST/LOGILOR	REALIS.17/19 RUE BOUTEILLER	ORGANISME PRIVE	2 285 668,90
1990	P	S.A. D'H.L.M. LOGI-EST/LOGILOR	ACQUISITION - AMELIORATION	ORGANISME PRIVE	533 570,80
1992	P	S.A. D'H.L.M. LOGI-EST/LOGILOR	CONSTRUCTION DE 76 LOGEMENTS	ORGANISME PRIVE	3 927 511,08
1991	P	S.A. D'H.L.M. LOGI-EST/LOGILOR	CONSTRUCTION D'UNE RESIDENCE	ORGANISME PRIVE	3 036 712,51
1992	P	S.A. D'H.L.M. LOGI-EST/LOGILOR	CONST. 44 LOG. P.L.F. METZ VALLIERES	ORGANISME PRIVE	2 006 580,28

Capital restant dû au 31/12/2010	Durée résiduelle	Périodicité des remb.	Taux initial			Taux à la date du vote du budget ou taux moyen constaté sur l'année			Nature emprunt	Annuité garantie au cours de l'exercice	
			Taux	Index	Taux actuariel	Taux	Index	Niveau de taux		en intérêts	en capital
12 834,34	3,81	Annuelle	fixe		2,95	fixe		3,35	F	619,93	2 835,57
168 925,64	7,31	Annuelle	fixe		1,00	fixe		1,00	F	2 088,54	19 964,07
12 467,82	8,81	Annuelle	fixe		1,00	fixe		1,00	F	150,75	1 303,33
17 842,18	9,06	Annuelle	préfixé	LIVRET A	3,80	préfixé	LIVRET A	3,80	I	783,49	1 388,00
41 570,40	8,56	Annuelle	fixe		0,93	fixe		1,00	F	502,61	4 345,26
2 455,40	3,56	Annuelle	fixe		3,35	fixe		3,35	F	118,60	542,49
3 191,48	4,06	Annuelle	préfixé	LIVRET A	3,80	préfixé	LIVRET A	3,80	I	162,73	545,51
4 834,90	3,56	Annuelle	fixe		2,81	fixe		2,95	F	216,37	1 249,77
92 283,61	3,07	Annuelle	fixe		2,95	fixe		2,95	F	3 943,29	20 693,56
6 735,29	4,06	Annuelle	préfixé	LIVRET A	3,80	préfixé	LIVRET A	3,80	I	343,44	1 151,23
24 013,44	4,81	Annuelle	fixe		2,70	fixe		2,95	F	959,11	4 249,51
3 047,35	3,07	Annuelle	fixe		2,95	fixe		2,95	F	130,21	683,33
32 731,63	3,81	Annuelle	fixe		2,82	fixe		2,95	F	1 464,77	8 460,78
6 991,60	4,06	Annuelle	fixe		3,00	fixe		2,95	F	288,07	1 386,74
3 436,70	8,06	Annuelle	fixe		2,80	fixe		2,95	F	121,47	340,59
84 021,06	3,07	Annuelle	fixe		2,95	fixe		2,95	F	3 590,22	18 840,79
84 021,06	3,31	Annuelle	fixe		2,95	fixe		2,95	F	3 590,22	18 840,79
88 483,54	3,56	Annuelle	fixe		3,35	fixe		3,35	F	4 274,00	19 549,18
19 265,00	4,31	Annuelle	préfixé	LIVRET A	3,80	préfixé	LIVRET A	3,80	I	982,33	3 292,88
8 545,94	9,56	Annuelle	fixe		2,79	fixe		2,95	F	296,15	746,54
21 466,92	4,06	Annuelle	fixe		2,82	fixe		2,95	F	884,49	4 257,83
102 259,02	3,31	Annuelle	fixe		2,95	fixe		2,95	F	4 369,54	22 930,42
107 693,34	3,56	Annuelle	fixe		3,35	fixe		3,35	F	5 201,88	23 793,31
95 300,48	3,56	Annuelle	fixe		3,35	fixe		3,35	F	4 603,27	21 055,30
4 361,23	4,06	Annuelle	fixe		3,35	fixe		3,35	F	196,97	759,15
80 770,00	3,56	Annuelle	fixe		3,35	fixe		3,35	F	3 901,40	17 844,99
74 518,43	3,81	Annuelle	fixe		3,35	fixe		3,35	F	3 599,44	16 463,78
89 274,08	4,06	Annuelle	fixe		3,35	fixe		3,35	F	4 031,86	15 539,90
89 307,13	4,56	Annuelle	fixe		3,35	fixe		3,35	F	4 033,34	15 545,66
6 368,72	9,06	Annuelle	fixe		3,16	fixe		3,35	F	249,69	542,33
12 217,12	8,56	Annuelle	fixe		3,18	fixe		3,35	F	488,51	1 182,65
4 550,76	9,06	Annuelle	fixe		3,16	fixe		3,35	F	178,41	387,52
12 896,12	8,56	Annuelle	fixe		3,18	fixe		3,35	F	515,67	1 248,38
4 885,82	7,07	Annuelle	préfixé	LIVRET A	3,80	préfixé	LIVRET A	3,80	I	223,19	493,75
5 128,19	7,07	Annuelle	fixe		1,00	fixe		1,00	F	63,40	606,06
1 999,98	7,07	Annuelle	fixe		1,00	fixe		1,00	F	24,73	236,36
2 328,12	4,56	Annuelle	fixe		2,95	fixe		2,95	F	92,99	412,06
17 682,62	4,31	Annuelle	fixe		2,82	fixe		2,95	F	728,57	3 507,24
255 085,51	5,81	Annuelle	fixe		3,60	fixe		3,60	F	11 775,92	36 011,67
19 039,48	8,81	Annuelle	préfixé	LIVRET A	3,80	préfixé	LIVRET A	3,80	I	851,02	1 677,88
36 419,46	8,31	Annuelle	fixe		3,42	fixe		3,60	F	1 561,31	3 475,09
65 593,32	4,06	Annuelle	fixe		2,70	fixe		2,95	F	2 619,85	11 607,65
6 392,75	8,31	Annuelle	fixe		3,60	fixe		3,60	F	271,20	570,31
29 419,06	10,31	Annuelle	fixe		1,20	fixe		1,20	F	411,98	2 455,99
36 825,62	11,56	Annuelle	fixe		1,20	fixe		1,20	F	509,14	2 801,23
107 874,14	11,81	Annuelle	fixe		1,20	fixe		1,20	F	1 491,42	8 205,72
9 698,05	13,56	Annuelle	fixe		1,18	fixe		1,20	F	131,98	650,13
12 690,95	9,31	Annuelle	fixe		3,60	fixe		3,60	F	528,90	1 000,35
171 528,71	6,81	Annuelle	fixe		3,60	fixe		3,60	F	7 643,31	20 392,62
5 836,10	9,56	Annuelle	fixe		3,38	fixe		3,60	F	245,33	489,21
14 347,40	7,07	Annuelle	fixe		2,80	fixe		2,95	F	519,74	1 635,43
55 888,10	7,07	Annuelle	fixe		2,70	fixe		2,95	F	1 998,10	5 921,90
35 723,78	7,07	Annuelle	fixe		3,60	fixe		3,60	F	1 548,92	3 650,82
4 871,37	1,00	Annuelle	fixe		10,24	fixe		10,25	F	1 256,99	3 695,98
417,74	0,00	Annuelle	fixe		10,24	fixe		10,25	F	878,16	4 074,81
45 543,58	4,16	Annuelle	préfixé	LIVRET A	5,28	préfixé	LIVRET A	3,80	I	3 234,51	7 326,01
376 734,28	4,91	Annuelle	préfixé	LIVRET A	5,08	préfixé	LIVRET A	3,80	I	25 640,44	60 600,42
346 921,74	6,16	Annuelle	préfixé	LIVRET A	5,86	préfixé	LIVRET A	3,80	I	25 064,48	37 858,07
531 636,67	7,66	Annuelle	préfixé	LIVRET A	5,42	préfixé	LIVRET A	3,80	I	34 670,25	49 429,64
498 932,97	9,41	Annuelle	préfixé	LIVRET A	4,61	préfixé	LIVRET A	3,48	I	26 449,41	37 673,61
308 732,78	9,67	Annuelle	préfixé	LIVRET A	4,06	préfixé	LIVRET A	2,71	I	17 375,80	23 311,90
177 379,68	10,31	Annuelle	préfixé	LIVRET A	4,27	préfixé	LIVRET A	3,46	I	11 070,53	11 885,68
213 888,00	10,41	Annuelle	fixe		4,44	fixe		3,95	F	14 711,51	14 331,99
641 978,27	9,67	Annuelle	préfixé	LIVRET A	4,06	préfixé	LIVRET A	2,71	I	36 131,20	48 474,72
216 719,19	10,67	Annuelle	préfixé	LIVRET A	2,91	préfixé	LIVRET A	2,25	I	9 977,40	14 521,70
647 771,13	9,67	Annuelle	préfixé	LIVRET A	4,06	préfixé	LIVRET A	2,71	I	36 457,23	48 912,13
200 901,41	9,25	Annuelle	préfixé	LIVRET A	3,97	préfixé	LIVRET A	3,50	I	9 713,95	15 169,74
819 429,48	12,33	Annuelle	préfixé	LIVRET A	4,88	préfixé	LIVRET A	4,30	I	46 801,36	40 823,99
692 523,79	10,58	Annuelle	préfixé	LIVRET A	3,98	préfixé	LIVRET A	2,71	I	36 583,74	46 403,92
1 386 145,73	12,49	Annuelle	préfixé	LIVRET A	4,86	préfixé	LIVRET A	4,30	I	78 461,91	69 057,81
179 535,44	4,58	Annuelle	préfixé	LIVRET A	6,37	préfixé	LIVRET A	5,25	I	12 464,07	28 937,75
2 624 841,10	14,00	Annuelle	fixe		4,84	fixe		4,30	F	140 370,58	107 018,82
1 927 927,57	13,75	Annuelle	préfixé	LIVRET A	4,36	préfixé	LIVRET A	3,55	I	86 699,47	92 159,68
1 308 483,80	14,87	Annuelle	préfixé	LIVRET A	4,23	préfixé	LIVRET A	3,55	I	51 056,81	64 868,11

Année de mobilisation et profil d'amort. de l'emprunt		Désignation du bénéficiaire	Objet de l'emprunt garanti	Organisme prêteur ou chef de file	Montant initial
Année	Profil				
1991	P	S.A. D'H.L.M. LOGI-EST/LOGILOR	CONSTRUCTION DE 16 LOGEMENTS	ORGANISME PRIVE	1 002 892,65
1991	P	S.A. D'H.L.M. LOGI-EST/LOGILOR	CONSTRUCTION DE 40 LOGEMENTS	ORGANISME PRIVE	852 204,55
1993	P	S.A. D'H.L.M. LOGI-EST/LOGILOR	CONSTRUCTION 18/44 LOG RUE DES PINS	ORGANISME PRIVE	1 328 162,63
1992	P	S.A. D'H.L.M. LOGI-EST/LOGILOR	ACQUI-AMEL.4 LOG RUE HUILIERS A METZ	ORGANISME PRIVE	62 504,10
1993	P	S.A. D'H.L.M. LOGI-EST/LOGILOR	CONSTR.13 LGTS ZAC GRANGE AUX BOIS	ORGANISME PRIVE	1 041 961,38
1993	P	S.A. D'H.L.M. LOGI-EST/LOGILOR	CONSTR.16 LGTS ZAC GRANGE AUX BOIS	ORGANISME PRIVE	1 387 948,68
1993	P	S.A. D'H.L.M. LOGI-EST/LOGILOR	ACQUIS.6 LOG 12 RUE DU PT DES MORTS	ORGANISME PRIVE	142 618,04
1993	P	S.A. D'H.L.M. LOGI-EST/LOGILOR	ACQUIS-AMEL. 6 LOG. 74 RUE SAINT PIERRE	ORGANISME PRIVE	224 100,06
1993	P	S.A. D'H.L.M. LOGI-EST/LOGILOR	ACQUIS-AMEL. 8 LOG. 172 AV. A. MALRAUX	ORGANISME PRIVE	442 102,15
1992	M	S.A. D'H.L.M. LOGI-EST/LOGILOR	ACQUIS-AMEL. 3 LOG COLLECTIFS	ORGANISME PRIVE	82 017,57
1993	P	S.A. D'H.L.M. LOGI-EST/LOGILOR	CONSTRUCTION 4 PAVIL. INDIVID. ADAPTES	ORGANISME PRIVE	147 109,49
1996	M	S.A. D'H.L.M. LOGI-EST/LOGILOR	ACQUISITION AMELIORATION DE 9 LOG	ORGANISME PRIVE	344 585,70
1992	M	S.A. D'H.L.M. LOGI-EST/LOGILOR	ACQUIS-AMELIOR 3 LOG COLLECTIFS	ORGANISME PRIVE	55 186,54
1994	P	S.A. D'H.L.M. LOGI-EST/LOGILOR	ACQUI-AMEL.5 LOG 45 ST LIVIER A METZ	ORGANISME PRIVE	124 296,56
1994	P	S.A. D'H.L.M. LOGI-EST/LOGILOR	ACQ-AMEL.6 PLA AV.A.MALRAUX A METZ	ORGANISME PRIVE	174 865,12
1994	P	S.A. D'H.L.M. LOGI-EST/LOGILOR	ACQ-AM.10 PLA 33 RUE MARCHANT A METZ	ORGANISME PRIVE	196 250,67
1995	P	S.A. D'H.L.M. LOGI-EST/LOGILOR	REHA.100 LOG 2 A 10 BUGEY ET NIVERNAIS	ORGANISME PRIVE	344 017,37
1995	P	S.A. D'H.L.M. LOGI-EST/LOGILOR	REHABIL. 178 LOG 27 A 53 BLD ALSACE	ORGANISME PRIVE	676 537,49
1995	P	S.A. D'H.L.M. LOGI-EST/LOGILOR	ACQUIS-AMEL 8 LOG PLA INS	ORGANISME PRIVE	182 281,00
1995	P	S.A. D'H.L.M. LOGI-EST/LOGILOR	CONST.27 LOG PLI RESIDENCE ST VINCENT	ORGANISME PRIVE	1 628 765,30
1995	P	S.A. D'H.L.M. LOGI-EST/LOGILOR	CONSTRUCTION16/28 LOG PLA RESIDENCE	ORGANISME PRIVE	803 102,05
1995	P	S.A. D'H.L.M. LOGI-EST/LOGILOR	REHABIL.172 LOG RES. BOILEAU	ORGANISME PRIVE	1 229 994,95
1995	P	S.A. D'H.L.M. LOGI-EST/LOGILOR	CONSTRUCTION 17 LOG PLI RESIDENCE	ORGANISME PRIVE	962 867,99
1995	P	S.A. D'H.L.M. LOGI-EST/LOGILOR	CONSTRUCTION 2/28 LOG PLA RESIDENCE	ORGANISME PRIVE	78 821,51
1995	P	S.A. D'H.L.M. LOGI-EST/LOGILOR	CONSTRUCTION 10/28 LOG PLA RESIDENCE	ORGANISME PRIVE	515 769,14
1996	P	S.A. D'H.L.M. LOGI-EST/LOGILOR	CONSTRUCTION 16 LOG PLI RES CHATILLON	ORGANISME PRIVE	857 983,07
1997	P	S.A. D'H.L.M. LOGI-EST/LOGILOR	CONS.26 LOG PLA RUE G.DUCROCQ A METZ	ORGANISME PRIVE	1 332 532,54
1997	P	S.A. D'H.L.M. LOGI-EST/LOGILOR	CONS 2 LOG PLATS RUE G.DUCROC A METZ	ORGANISME PRIVE	132 258,35
1996	P	S.A. D'H.L.M. LOGI-EST/LOGILOR	CONSTRUCTION 11 LOG RESID CHATILLON	ORGANISME PRIVE	1 318 684,00
1998	P	S.A. D'H.L.M. LOGI-EST/LOGILOR	ACQUIS-AMEL. 3 PLA TS 1 RUE TAISON	ORGANISME PRIVE	119 672,48
1998	P	S.A. D'H.L.M. LOGI-EST/LOGILOR	AQUIS-AMEL. 3 PLA TS 38 RUE ROEDERER	ORGANISME PRIVE	114 794,11
1997	P	S.A. D'H.L.M. LOGI-EST/LOGILOR	CONST. 27/72 PLA 46 A 60 RUE DES PINS	ORGANISME PRIVE	1 131 781,50
1998	P	S.A. D'H.L.M. LOGI-EST/LOGILOR	CONS. 22/28 PLA RUE LENOTRE A METZ	ORGANISME PRIVE	727 881,56
1998	P	S.A. D'H.L.M. LOGI-EST/LOGILOR	CONS. 6/28 PLALM RUE LENOTRE A METZ	ORGANISME PRIVE	424 469,21
1999	P	S.A. D'H.L.M. LOGI-EST/LOGILOR	ACQUIS-AMEL. 5 PLA I 20 CHEMIN DE LA	ORGANISME PRIVE	120 434,72
1999	P	S.A. D'H.L.M. LOGI-EST/LOGILOR	ACQUIS-AMEL. 2 PLA I AVENUE DE	ORGANISME PRIVE	32 014,29
1999	P	S.A. D'H.L.M. LOGI-EST/LOGILOR	REFINANCEMENT DIVERS EMPRUNTS	ORGANISME PRIVE	4 988 741,64
2000	P	S.A. D'H.L.M. LOGI-EST/LOGILOR	PACTE DE RELANCE VILLE	ORGANISME PRIVE	50 539,29
2000	P	S.A. D'H.L.M. LOGI-EST/LOGILOR	FINANCEMENT 38 PLA ET PLALM	ORGANISME PRIVE	1 241 853,87
2000	P	S.A. D'H.L.M. LOGI-EST/LOGILOR	FINANCEMENT 38 PLA ET PLALM	ORGANISME PRIVE	589 059,80
2000	P	S.A. D'H.L.M. LOGI-EST/LOGILOR	PACTE DE RELANCE VILLE	ORGANISME PRIVE	69 154,84
2000	P	S.A. D'H.L.M. LOGI-EST/LOGILOR	PACTE DE RELANCE VILLE	ORGANISME PRIVE	119 705,86
2000	P	S.A. D'H.L.M. LOGI-EST/LOGILOR	PACTE DE RELANCE VILLE	ORGANISME PRIVE	45 145,95
2000	P	S.A. D'H.L.M. LOGI-EST/LOGILOR	PACTE DE RELANCE VILLE	ORGANISME PRIVE	40 689,40
2007	P	S.A. HLM BATIGERE - NANCY	REAMENAG.99438-603-717-812	ORGANISME PRIVE	1 257 315,57
2007	P	S.A. HLM BATIGERE - NANCY	REAMENAG.99604-99720-99710-99716-99811	ORGANISME PRIVE	8 973 008,65
2007	P	S.A. HLM BATIGERE - NANCY	REAMENAG.99709	ORGANISME PRIVE	401 366,58
2007	P	S.A. HLM BATIGERE - NANCY	REAMENAG.99041-338-510-408-409	ORGANISME PRIVE	7 571 824,55
2000	P	S.A. HLM BATIGERE - NANCY	CONST. 54/92 LOGEMENTS	ORGANISME PRIVE	2 606 878,19
1996	P	S.A. HLM BATIGERE - NANCY	CONSTR. 37 LOG PLA RUE DE LA MARNE	ORGANISME PRIVE	2 675 873,29
2000	P	S.A. HLM BATIGERE - NANCY	CONST. 38/92 PLA ET PLALM	ORGANISME PRIVE	2 729 851,35
2000	P	S.A. HLM BATIGERE - NANCY	CONST. 38/92 PLA ET PLALM	ORGANISME PRIVE	179 486,08
1997	P	SAHLM BATIGERE - NORD-EST	REHABIL.20 LOG RUE CAPUCINS	ORGANISME PRIVE	1 067 143,12
1999	P	SAHLM BATIGERE - NORD-EST	REAL. 74/82 PLA RUE CAPUCINS	ORGANISME PRIVE	3 550 457,41
1999	P	SAHLM BATIGERE - NORD-EST	REAL. 8/82 PLA TS RUE CAPUCINS	ORGANISME PRIVE	309 202,68
1972	P	SONACOTRA	30 HLM SAINT ELOI - MANGENOT	ORGANISME PRIVE	14 452,17
1994	P	SONACOTRA	FINANC. COMPL.IMMEUBLE	ORGANISME PRIVE	228 673,53
1995	P	SONACOTRA	REHABIL. RES. 15 RUE ST MARCEL	ORGANISME PRIVE	335 387,84

Capital restant dû au 31/12/2010	Durée résiduelle	Périodicité des remb.	Taux initial			Taux à la date du vote du budget ou taux moyen constaté sur l'année			Nature emprunt	Annuité garantie au cours de l'exercice	
			Taux	Index	Taux actuariel	Taux	Index	Niveau de taux		en intérêts	en capital
636 709,72	13,83	Annuelle	préfixé	LIVRET A	4,36	préfixé	LIVRET A	3,55	I	28 633,03	30 436,29
541 041,89	13,75	Annuelle	préfixé	LIVRET A	4,36	préfixé	LIVRET A	3,55	I	24 330,82	25 863,13
925 651,98	15,33	Annuelle	préfixé	LIVRET A	4,59	préfixé	LIVRET A	4,30	I	46 914,77	34 368,90
39 682,19	13,67	Annuelle	préfixé	LIVRET A	4,36	préfixé	LIVRET A	3,55	I	1 784,53	1 896,90
726 186,39	15,00	Annuelle	préfixé	LIVRET A	4,46	préfixé	LIVRET A	4,30	I	37 413,74	26 962,86
967 319,37	15,00	Annuelle	préfixé	LIVRET A	4,63	préfixé	LIVRET A	4,30	I	49 837,11	35 915,99
95 314,74	14,00	Annuelle	fixe		4,77	fixe		4,30	F	5 097,22	3 886,13
149 770,95	14,25	Annuelle	préfixé	LIVRET A	4,71	préfixé	LIVRET A	4,30	I	7 875,99	6 106,39
295 466,47	14,25	Annuelle	préfixé	LIVRET A	4,71	préfixé	LIVRET A	4,30	I	15 537,67	12 046,63
21 791,14	1,83	Mensuelle	fixe		10,36	fixe		9,90	F	3 382,14	7 977,60
98 316,48	14,50	Annuelle	préfixé	LIVRET A	4,68	préfixé	LIVRET A	4,30	I	5 126,37	4 008,51
80 406,73	2,31	Mensuelle	préfixé	LIVRET A	7,87	préfixé	LIVRET A	7,60	I	9 331,07	27 372,73
11 506,88	1,83	Mensuelle	fixe		10,36	fixe		9,90	F	1 831,93	4 514,99
86 627,45	15,25	Annuelle	préfixé	LIVRET A	4,61	préfixé	LIVRET A	4,30	I	4 390,53	3 216,43
117 305,49	15,58	Annuelle	préfixé	LIVRET A	4,09	préfixé	LIVRET A	3,55	I	4 545,19	5 363,96
131 651,64	15,58	Annuelle	préfixé	LIVRET A	4,09	préfixé	LIVRET A	3,55	I	5 101,05	6 019,96
1 274,09	0,16	Annuelle	préfixé	LIVRET A	4,64	préfixé	LIVRET A	4,30	I	4 683,49	31 852,05
2 505,57	0,00	Annuelle	fixe		4,52	fixe		4,30	F	9 210,43	62 639,60
131 993,54	16,08	Annuelle	fixe		4,58	fixe		4,30	F	6 567,17	4 479,48
944 388,86	9,08	Annuelle	fixe		6,50	fixe		6,50	F	76 403,40	66 965,40
602 272,48	17,41	Annuelle	préfixé	LIVRET A	4,75	préfixé	LIVRET A	4,80	I	30 861,62	18 742,54
4 555,35	0,00	Annuelle	préfixé	LIVRET A	4,39	préfixé	LIVRET A	4,30	I	16 745,26	113 883,39
670 299,26	9,41	Annuelle	fixe		6,32	fixe		6,50	F	48 307,56	36 446,97
64 609,76	17,41	Annuelle	préfixé	LIVRET A	4,24	préfixé	LIVRET A	4,30	I	2 917,79	1 622,86
386 792,15	17,50	Annuelle	préfixé	LIVRET A	4,29	préfixé	LIVRET A	4,30	I	18 187,43	12 036,85
596 705,33	10,83	Annuelle	fixe		5,97	fixe		6,00	F	39 534,37	31 100,44
1 074 732,88	19,08	Annuelle	préfixé	LIVRET A	3,89	préfixé	LIVRET A	4,30	I	48 644,44	28 266,53
104 488,85	19,08	Annuelle	préfixé	LIVRET A	3,72	préfixé	LIVRET A	3,80	I	4 195,21	2 955,65
875 041,59	11,07	Annuelle	fixe		6,22	fixe		6,15	F	59 409,85	45 486,11
94 545,55	19,33	Annuelle	préfixé	LIVRET A	3,84	préfixé	LIVRET A	3,80	I	3 795,98	2 674,39
90 691,46	19,33	Annuelle	préfixé	LIVRET A	3,84	préfixé	LIVRET A	3,80	I	3 641,24	2 565,37
664 552,90	8,75	Annuelle	fixe		6,80	fixe		6,80	F	51 826,68	48 802,08
572 019,63	21,00	Annuelle	préfixé	LIVRET A	3,55	préfixé	LIVRET A	3,55	I	21 533,34	17 276,64
327 896,38	21,00	Annuelle	préfixé	LIVRET A	3,05	préfixé	LIVRET A	3,05	I	10 644,36	10 549,46
97 391,87	20,49	Annuelle	préfixé	LIVRET A	3,80	préfixé	LIVRET A	3,80	I	3 895,13	2 555,84
25 888,98	20,49	Annuelle	préfixé	LIVRET A	3,80	préfixé	LIVRET A	3,80	I	1 035,42	679,40
2 690 881,60	8,00	Annuelle	préfixé	TAM	3,60	préfixé	TAM	3,60	I	114 154,77	240 042,08
21 919,97	4,08	Annuelle	préfixé	LIVRET A	3,05	préfixé	LIVRET A	3,05	I	904,21	3 863,18
1 105 550,24	22,25	Annuelle	préfixé	LIVRET A	4,30	préfixé	LIVRET A	4,30	I	49 191,97	19 224,46
516 140,73	22,25	Annuelle	préfixé	LIVRET A	3,80	préfixé	LIVRET A	3,80	I	20 371,14	9 970,93
29 993,92	4,08	Annuelle	préfixé	LIVRET A	3,05	préfixé	LIVRET A	3,05	I	1 237,27	5 286,14
51 918,98	4,08	Annuelle	préfixé	LIVRET A	3,05	préfixé	LIVRET A	3,05	I	2 141,69	9 150,22
19 580,75	4,08	Annuelle	préfixé	LIVRET A	3,05	préfixé	LIVRET A	3,05	I	807,72	3 450,92
17 647,88	4,08	Annuelle	préfixé	LIVRET A	3,05	préfixé	LIVRET A	3,05	I	727,99	3 110,26
1 186 025,34	24,28	Annuelle	préfixé	LIVRET A	3,55	préfixé	LIVRET A	3,55	I	43 818,42	24 148,22
8 541 061,45	25,15	Annuelle	préfixé	LIVRET A	4,05	préfixé	LIVRET A	4,05	I	357 794,85	146 689,69
364 195,53	17,83	Annuelle	fixe		5,50	fixe		5,50	F	21 106,06	9 775,48
7 131 295,91	22,41	Annuelle	préfixé	LIVRET A	4,11	préfixé	LIVRET A	4,05	I	308 124,80	149 348,57
1 821 095,50	11,33	Annuelle	préfixé	EURIBOR12M	3,52	préfixé	EURIBOR12M	3,00	I	61 234,91	110 034,00
1 976 484,14	18,58	Annuelle	préfixé	LIVRET A	3,83	préfixé	LIVRET A	3,55	I	75 298,47	72 299,69
2 342 435,04	23,25	Annuelle	préfixé	LIVRET A	4,20	préfixé	LIVRET A	4,20	I	102 897,00	53 746,78
152 085,10	23,25	Annuelle	préfixé	LIVRET A	3,70	préfixé	LIVRET A	3,70	I	5 905,15	3 756,79
783 863,11	11,16	Annuelle	fixe		6,00	fixe		6,00	F	51 312,42	35 671,98
2 851 262,07	21,08	Annuelle	préfixé	LIVRET A	3,70	préfixé	LIVRET A	3,55	I	107 334,07	86 116,33
244 107,85	21,08	Annuelle	préfixé	LIVRET A	3,20	préfixé	LIVRET A	3,05	I	7 924,37	7 853,72
645,57	0,56	Annuelle	fixe		2,95	fixe		2,95	F	54,03	592,98
66 290,74	4,00	Annuelle	fixe		1,50	fixe		1,50	F	1 464,56	15 673,23
256 336,59	19,58	Annuelle	préfixé	LIVRET A	3,47	préfixé	LIVRET A	3,05	I	8 337,19	8 506,96

IV - ANNEXES	IV
ENGAGEMENTS HORS BILAN - ENGAGEMENTS DONNES ET RECUS	
LISTE DES CONCOURS ATTRIBUES A DES TIERS	B1.6

B1.6 - LISTE DES CONCOURS ATTRIBUES A DES TIERS EN NATURE OU EN SUBVENTIONS
(article L. 2313 du CGCT)

Nom des bénéficiaires	Montant du fonds de concours ou de la subvention (numéraire)	Prestation en nature
Personne de droit privé		
<u>Subventions d'équipement</u>		
* Associations :		
230ème SECT. ENTRAIDE MEDAILLE MILITAIRE	500,00	
AMICALE BILLARD DE MAGNY	300,00	
AU FOUR ET A MESURE	410,00	
CENTRE CULTUREL D' ANATOLIE	2 190,00	
CENTRE CULTUREL DE QUEULEU	16 340,00	
CENTRE FAM.SOC.CULT.DE METZ- MAGNY	1 030,00	
CHAMBRE COMMERCE ET INDUSTRIE FORMAT.	4 816,65	
CLUB D' ECHECS ALEKHINE DE METZ	1 300,00	
COGESTION JEUNESSE FAMILLE - COJFA	4 225,00	
CTRE ACTIV.LOISIRS PLANTIERES	650,00	
ECOLE FRANCAISE D'ECHECS DE METZ	410,00	
FIGHT CLUB DE METZ BORNLY	4 000,00	
GESTION DEVELOP. AUBERGE DE JEUNESSE	1 266,00	
HANDISPORT METZ	4 635,00	
KAYAK CLUB DE METZ	7 180,00	
M.J.C. METZ-BORNLY	1 290,00	
MAGNY ' ANIM	863,00	
MAISON CULTURE LOISIRS METZ	1 063,00	
MAISON ASSOCIATIONS DU SABLON	1 804,00	
OFFICE TOURISME METZ-CATHEDRALE	22 043,91	
PARA - CLUB SPORTIF DE METZ	120,00	
RENAISSANCE SPORTIVE MAGNY	3 000,00	
SPORTIVE DES CHEMINOTS METZ	5 000,00	
<i>sous-total</i>	84 436,56	
Personne de droit public		
<u>Subventions d'équipement</u>		
* Autres :		
CONS.FABRIQUE PAROISSE ST FRANCOIS ASS.	6 705,00	
CONS.FABRIQUE PAROISSE STE-FAMILLE	2 724,00	
CONS.FABRIQUE PAROISSE STE-LUCIE	3 363,40	
EPCC METZ EN SCENES	90 909,88	
METZ HABITAT TERRITOIRE	1 013 083,00	
METZ METROPOLE HARMONY PARK	3 834 704,00	
<i>sous-total</i>	4 951 489,28	
TOTAL GENERAL	5 035 925,84	

IV - ANNEXES	IV
ENGAGEMENTS HORS BILAN - ENGAGEMENTS DONNES ET RECUS	
LISTE DES CONCOURS ATTRIBUES A DES TIERS	B1.6

B1.6 - LISTE DES CONCOURS ATTRIBUES A DES TIERS EN NATURE OU EN SUBVENTIONS
(article L. 2313 du CGCT)

Nom des bénéficiaires	Montant du fonds de concours ou de la subvention (numéraire)	Prestation en nature
Personne de droit privé		
<u>Subventions de fonctionnement</u>		
* Associations :		
379 ASSOCIATION	700,00	
A.C.D.A. CREATION DIFFUSION ARTISTIQUE	60 000,00	
A.E.C.L. NOTRE-DAME	1 925,84	
A.E.M.I.	500,00	
A.G.E.C. CENTRE SOCIO-CULTUREL CORCHADE	34 043,00	immobilier mobilier
A.G.M. LES GWENDOLINES	5 700,00	
A.M.E.C.I. ENSEMBLES CHORAUX ET INSTRUMENT.	350,00	
A.N.P.E.R.	58 800,00	
A.P.I.M.M. ASS.PILOTES MONTGOLFIERES MOSELL	32 500,00	
A.P.M. METZ SECTION FOOTBALL	11 480,00	personnel immobilier
A.S. DES SAPEURS POMPIERS	450,00	immobilier
A.S. P.T.T. METZ	109 405,00	immobilier mobilier
A.S.S.E./ECOLE JULES VERNE	446,00	immobilier
ACADEMIE NATIONALE DE METZ	2 500,00	
ACCUEIL DES VILLES FRANCAISES	1 500,00	
ACCUEILS PARRAINAGES D' ENFANTS	287,00	immobilier
ACTION CATHOLIQUE DES ENFANTS DE LA MOSELLE	335,00	
ADAC'S CTRE BELLECROIX	120 370,00	
ADELFA - AIDE DETENUS LIBERES & FAMILLES	1 525,00	
ADELS - REVUE TERRITOIRES	525,00	
ADENIM-ASS. ELEVES ECOLE NATIONALE INGENIEURS DE METZ	3 800,00	mobilier
AEFTI	3 420,00	mobilier
AFILEC ASSOC. FORMATION INFORMATION EMPLOI ET CULTURE	34 664,00	
AGIEM SECTION 57 01 EC.MAT.POMMIER ROSE	100,00	
AGIR ABCD MOSELLE MAISON DES ASSOCIATIONS	271,00	immobilier
AGURAM	170 000,00	immobilier
ALCEMS	4 000,00	
ALL NAKED RECORDS	1 500,00	
ALLEZ CHANT	150,00	
ALLIANCE 100-ASSOC.ARTS ET ESSAI	1 500,00	
ALLIANCE JUDO METZ	6 200,00	immobilier
AMICALE PECHEURS DU SABLON	960,00	immobilier mobilier
AMICALE BILLARD DE MAGNY	260,00	immobilier
AMICALE DE LA CORCHADE (ACOR)	1 270,00	
AMICALE DU PERSONNEL MUNICIPAL	1 152 160,00	
AMICALE PETANQUE METZ MAGNY	440,00	
AMIFORT	500,00	
AMIS - ASS.MESSINE INTERFEDERALE SOLIDAIRE	220 724,00	immobilier
AMITIES GLOUCESTER-METZ-TREVES	500,00	
APEF - ASSOCIATION PROMOTION EMPLOI-FORMATION	19 000,00	
APEP/PUPILLES ENSEIGNT PUBLIC	32 900,00	immobilier
APS.IS - PREVENT. SPECIALISEE INSERTION ET SOCIALISATION	84 700,00	

ARS MULTIMEDIA	12 000,00	immobilier
ARTECA E.P.C.C.	35 000,00	
ARTITUDE	1 500,00	
ASPTT CA2M	1 500,00	
ASS. APE DU CONSERVATOIRE DE MUSIQUE DE MARLY	4 500,00	
ASS. DES DELEGUES DES SCOUTS GUIDES DE METZ QUEULEU	640,00	
ASS. DES LAOTIENS DE LA MOSELLE	5 625,00	
ASS. DES TRAVAILLEURS DE TURQUIE DE LA MOSELLE	32 500,00	
ASS. ECOLE MUSIQUE U.P.S.	125 000,00	
ASS. LES ALOUETTES BLEMONTINES ERCKMANN CHATRIAN 2	612,00	immobilier mobilier
ASS. LES ALOUETTES SPORTIVES	1 212,00	immobilier
ASS. PAVE	2 650,00	
ASS.CORPS IN SITU	2 000,00	
ASS.METZ METROPOLE DEVELOPPEMENT	740 000,00	
ASS.SCOLAIRE LES ISLES	941,40	
ASSE LES LIONS D'OR ECOLE DE LA SEILLE	714,00	immobilier
ASSE CLASSE DECOUVERTE MAGNY PLAINE	1 213,40	immobilier
ASSE COOP EC.EL.LES PEPINIERES	1 300,00	immobilier
ASSE ELEM. HAUTS DE VALLIERES	900,00	immobilier
ASSE LA CORCHADE	655,50	immobilier
ASSE LES BORDES	46,00	immobilier
ASSOC. DES AMIS DE VERLAINE CPTÉ DELEG.MOSELLE	1 400,00	
ASSOC. DES JEUNES DE BORNAY-AJB	49 200,00	immobilier
ASSOC.FRANCO-BERBERE	4 500,00	
ASSOC-ACTION POUR LA JEUNESSE	300,00	
ASSOCIAT. FOYER CARREFOUR	2 600,00	
ASSOCIATION CARANUSCA	900,00	
ASSOCIATION CREATURE	600,00	
ASSOCIATION CYCL-ONE	1 000,00	
ASSOCIATION FRANCO ASIATIQUE	8 038,00	
ASSOCIATION HELEN S TITS	5 000,00	
ASSOCIATION LE CHAUDRON	1 300,00	
ASSOCIATION LE KIOSQUE	15 000,00	
ASSOCIATION LES TATAS	3 500,00	
ASSOCIATION PASSAGES	130 000,00	
ASSOCIATION SAMAILULU	1 500,00	
ASSOCIATION TAC TAC	8 800,00	
ASSOCIATION ZOOM	3 800,00	
ASSOLATELIER	5 400,00	
ASTROV M. MME DE PANGE	25 000,00	
ATELIER ETCHING	810,00	
ATHLETISME METZ METROPOLE	163 420,00	personnel immobilier
AVENTURE MONT ST QUENTIN	1 500,00	
BADMINTON MARLY-METZ	1 690,00	immobilier
BAKASAMA PROD	877,00	mobilier
BASEBALL ET SOFT BALL CLUB METZ	2 700,00	immobilier mobilier
BILLARD CLUB DE METZ	720,00	immobilier
BOOM BAP	1 000,00	
BOUCHE A OREILLE	84 500,00	immobilier
BOXING CLUB MESSIN	7 800,00	immobilier
BUDOKAI METZ HAKU UN KAN	550,00	immobilier
C G T UNION DEPARTEMENTALE	14 000,00	
C.A.L.M.- CENTRE AMELIORATION LOGEMENT DE LA MOSELLE	20 000,00	
C.A.S.A.M. COLLECTIF ACCUEIL SOLICITEURS ASILE MOSELLE	2 000,00	immobilier
C.I.D.J. CTRE INFO.& DOC.DE LA JEUNESSE	21 300,00	
C.S. EC.MAT.LA FLUTE ENCHANTEE	476,00	immobilier
C.S. ECOLE PILATRE DE ROZIER	2 043,60	immobilier mobilier
C.S.EC.MAT.LES PRIMEVERES	442,00	immobilier
C.S.ECOLE MAT.FORT MOSELLE	252,00	immobilier
CACS/G-LACOUR ANIMATION	145 388,00	immobilier
CANTUS FIRMUS CHOEUR DE CHAMBRE	4 010,00	
CARNAVAL DE METZ	5 700,00	

CARREFOUR ORGANIS. JEUNESSE ET EDUCATION POPULAIRE	10 000,00	
CASTEL COUCOU	9 000,00	
CENTRE CULTUREL D' ANATOLIE	19 250,00	
CENTRE CULTUREL DE QUEULEU	53 555,00	immobilier mobilier
CENTRE DE VOLONTARIAT	430,00	immobilier
CENTRE FAM.SOC.CULT.DE METZ- MAGNY	62 004,00	immobilier
CENTRE ST-DENIS DE LA REUNION	31 307,00	immobilier
CERCLE D' ECHECS DE METZ BOBBY FISCHER	19 600,00	immobilier
CERCLE MANDOLINISTE MESSIN	500,00	
CERCLE YACHTING VOILE MOSELLE	15 130,00	
CES HAUTS BLEMONT/COOPERATIVE SCOLAIRE	1 500,00	immobilier
C'ETAIT OU, C'ETAIT QUAND ?	1 500,00	mobilier
CHOEUR D' HOMMES LORRAIN	350,00	
CHORALE CHALOM	400,00	mobilier
CHORALE LA CROCH' COEUR DE METZ QUEULEU	200,00	
CIF CIDF CENTRE INFORMATION FEMININ FAMILIAL	5 700,00	
CIRCUIT DE LORRAINE	4 000,00	
CLCV CONSOMMATION LOGEMENT CADRE DE VIE	8 235,00	
CLLAJ -COMITE LOCAL LOGEMENT AUTONOME DES JEUNES	10 850,00	
CLUB D' ECHECS ALEKHINE DE METZ	16 170,00	immobilier
CLUB DE PLONGEES ET RECHERCHES SOUS-MARINES DE METZ	470,00	immobilier
CLUB DES ANNEES D' OR DE BORN Y	1 060,00	immobilier mobilier
CLUB GAMBETTA	2 000,00	immobilier
CLUB OMNISPORTS BELLECROIX	20 710,00	
CLUB THEATRE L' ALOUETTE	750,00	
CLUB TOURISTIQUE LORRAIN	540,00	
CLUB UNESCO DE METZ	1 015,00	
COGESTION JEUNESSE FAMILLE - COJFA (MAISON ROUGE)	18 000,00	immobilier
COLLECTIF ACCUEIL SOLICITEURS ASILE MOSELLE (C.A.S.A.M.)	3 000,00	
COMITE D' HISTORICITE EUROPEENNE DE LA LORRAINE	770,00	
COMITE DE MOSELLE DE GYMNASTIQUE	100 000,00	
COMITE DEP.OLYMPIQUE+SPORTIF DE LA MOSELLE	3 500,00	
COMITE D'ORGANISATION DU 9 MAI 2010	5 000,00	mobilier
COMITE ERCKMANN CHATRIAN ABS	1 000,00	
COMITE GESTION CENTRES SOCIAUX METZ - BORN Y	217 426,50	mobilier
COMITE GESTION CSC ARC EN CIEL	97 067,00	immobilier
CMSEA COMITE MOSELLAN SAUV. ENFANCE-ADOS-ADULTE	26 858,20	immobilier
COMITE SOS RACISME MOSELLE	2 300,00	
COMPAGN. LES PATRIES IMAGINAIRES	2 800,00	
COMPAGNIE BOOMERANG	7 000,00	
COMPAGNIE DERACINEMOA	51 500,00	
COMPAGNIE JAVA VERITE	5 000,00	
COMPAGNIE PARDES RIMONIN	25 000,00	
COMPAGNIE SANS NOM	2 000,00	
CONFRERIE QUICHE PREPONTOISE ET MIRABELLE DE METZ	500,00	
COOP SCOL EC MAT CAVALIER BLEU	748,20	immobilier
COOP SCOL EC.MAT.COCCINELLES	386,10	immobilier
COOP SCOL.L'ILE AUX ENFANTS ECOLE MATERNELLE	414,70	immobilier
COOP. SCOL. ARC EN CIEL	2 829,00	immobilier mobilier
COOP. SCOLAIRE LES MYOSOTIS ECOLE MATERNELLE	425,00	immobilier
COOP. SYMPHONIE	276,00	immobilier
COOP.SCOL EC.MAT.LES PEUPLIERS	288,00	immobilier
COOP.SCOL. EC.MAT.LES MESANGES	459,00	immobilier mobilier
COOP.SCOL. EC.MAT.LES SOURCES	288,00	immobilier
COOP.SCOL.EC. JEAN MONNET ECOLE APPLICATION	629,00	immobilier
COOP.SCOL.EC.EL.HTS VALLIERES	516,00	immobilier
COOP.SCOL.EC.EL.JEAN MOULIN 2	1 065,00	immobilier
COOP.SCOL.EC.J.DE LA FONTAINE	1 800,00	immobilier
COOP.SCOL.EC.LOUIS PERGAUD	863,00	immobilier
COOP.SCOL.EC.MAT.APPLIC.CLAIR MATIN	675,00	immobilier
COOP.SCOL.EC.MAT.JOYEUX PINSONS	460,00	immobilier
COOP.SCOL.EC.MAT.LE PIGEONNIER	479,30	immobilie mobilier

COOP.SCOL.EC.MAT.PETITS POUSETS	405,00	immobilier mobilier
COOP.SCOL.EC.MAURICE BARRES 2	1 377,00	immobilier
COOP.SCOL.EC.ST-EUCAIRE	946,00	immobilier
COOP.SCOL.ECOLE MIXTE NOTRE DAME	324,30	immobilier mobilier
COOP.SCOL.GASTON HOFFMANN	1 309,70	immobilier
COOP.SCOL.MAT.HAUTS-VALLIERES	312,00	immobilier
COOP.SCOL.MAT.LES CHARDONNERETS	59,80	immobilier
COOP.SCOL.MAT.LES PLANTES	374,10	immobilier mobilier
COTE DES LOISIRS	146 000,00	immobilier
COWBELL OCTAVE	20 000,00	
CPN LES COQUELICOTS	2 100,00	mobilier
CS EC.EL.LE VAL	1 046,00	immobilier
CS EC.MAT.CHANTECLAIR	362,60	mobilier
CS EC.MAT.LA CLAIRIERE	398,10	immobilier mobilier
CS EC.MAT.LES 4 BORNES	87,00	immobilier mobilier
CS EC.MAT.LES ROITELETS	400,40	immobilier mobilier
CS EC.MAT.MICHEL COLUCCI	374,00	immobilier
CS EC.MAT.ST-EUCAIRE	712,70	immobilier
CS ECOLE EL.VAN GOGH	1 273,55	immobilier
CTRE ACTIV.LOISIRS PLANTIERES	54 416,00	
CTRE ETUDES GREGORIENNES METZ	12 915,00	
CTRE RENSEIGNT.ET INFORMAT. BUR. INFORMAT. JEUNESSE	43 478,00	
CYCLO CLUB DE METZ	2 200,00	mobilier
DADA	22 570,00	
DIFFU'SON MAISON DES ETUDIANTS	1 000,00	
DOUNIA	7 985,00	
EBEN PRODUCTIONS	1 000,00	
EC.EL.LES QUATRE BORNES	425,00	immobilier
ECO. JEAN XXIII GES ENSEMBLE SCOLAIRE	54 198,64	mobilier
ECOLE DE KARATE 57 SECTION GRANGE AUX BOIS	3 150,00	immobilier
ECOLE DE LA PAIX ESPACE CORCHADE	2 100,00	
ECOLE MUSIQUE AGREE A RAYONNEMENT INTERCOMMUNAL	1 300,00	
ECOLE FRANCAISE D'ECHECS DE METZ	3 300,00	immobilier
ECOLE MATERNELLE JEAN MORETTE	732,00	immobilier
ECOLE NATHANEL ASSOCIATION CULTUELLE	4 952,16	
EEDF/ECLAIREURS ECLAIREUSES DE FRANCE DEP.MOSELLE	26 670,00	
ENS.SC.PRIV.CATH.LA MISERICORDE	112 524,08	
ENSEMBLE PASCHAL DE L'ESTOCART	1 000,00	
ENSEMBLE STRAVINSKY STRAVINS	16 000,00	
ENTENTE SPORTIVE MESSINE	11 000,00	immobilier
EPRA - ESPACE PROTESTANT	30 000,00	
EQUIJUMP-	7 460,00	
F.O.M.A.L.	7 500,00	
F.S.U FEDERATION SYNDICALE UNITAIRE	854,00	
FAC CULTATIF	800,00	mobilier
FAMILIALE AGGLOMERATION MESSINE	1 335,00	
FAMILIALE BORNLY 2000	925,00	mobilier
FAMILIALE DE METZ VALLIERES	65 000,00	immobilier
FAMILIALE ET CULTUR-STE BARBE FORT MOSELLE	490,00	
FAMILLE LORRAINE DE METZ D.L.P.	30 660,00	immobilier
FAMILLE LORRAINE METZ BORNLY	15 160,00	immobilier
FAMILLES DE FRANCE FEDERATION DE MOSELLE	19 931,00	
FAUX MOUVEMENT ART CONTEMPORAIN	80 000,00	
FEDE. DEPART. MJC DE MOSELLE	28 000,00	immobilier
FEDERATION CULTURE ET LIBERTE	45 000,00	
FEDERATION DES COMMERCANTS METZ	230 589,64	
FEDERATION MOSELLE PECHE PROTECTION MILIEU AQUATIQUE	2 980,00	
FESTIVAL ETUDIANT CONTRE LE RACISME	4 000,00	
FFMC-FEDERATION FRANCAISE DES MOTARDS EN COLERE 57	2 600,00	
FIGHT CLUB DE METZ BORNLY	4 000,00	immobilier
FNATH/FED.NAT.ACCIDENTES TRAVAIL ET DES HANDICAPES	430,00	immobilier
FOL DE MOSELLE FED. OEUVRES LAIQUES DE MOSELLE	66 045,00	

FONDATION "JEUNES TALENTS"	5 000,00	mobilier
FONDS REGIONAL D'ART(FRAC) CONTEMPORAIN DE LORRAINE	4 500,00	
FOOTBALL CLUB DE METZ - D.L.P.	19 000,00	immobilier
FORUM IRTS DE LORRAINE	1 500,00	
FRAGMENT	28 000,00	
G.S.USEP ERCKMANN CHATRIAN 1	1 909,00	immobilier
GEST. CTRE SOC.-CULT. VALLIERES	40 161,00	immobilier
GESTION CTRE SOC.CULT. STE-BARBE FORT MOSELLE	18 050,00	immobilier
GESTION DEVELOPPEMENT AUBERGE DE JEUNESSE	35 800,00	personnel immobilier
GRAS SAVOYE	462 364,56	
GROUPE FOLKLORIQUE LORRAIN	6 200,00	
GYM .VOLONTAIRE SEILLE	230,00	
HANDBALL METZ METROPOLE	476 710,00	personnel immobilier
HANDI CAP EVASION LORRAINE	900,00	
HANDISPORT METZ	1 050,00	immobilier
HANDOJANG METZ	1 000,00	immobilier
HOCKEY CLUB METZ MOSELLE LORRAIN	90 050,00	immobilier
HORTICULTURE DE LA MOSELLE JARDIN BOTANIQUE	919,00	
INEFFABLE ORCHESTRE PRODUC-	1 500,00	mobilier
INFORMATION ENTRAIDE MOSELLANE A.I.E.M.	210 054,00	
INSTITUT EUROPEEN CHANT CHORAL I.N.E.C.C.	1 800,00	
INSTITUT EUROPEEN D'ECOLOGIE	50 000,00	
INSTITUTION DE LA SALLE	83 086,24	
INTER CULTURES PROMOTION	1 500,00	
INTERASSOCIATION DE GESTION DE LA GRANGE AUX BOIS	96 474,00	immobilier
INTERMEDE	150,00	
IPEFAM/IAE	3 000,00	
JAZZ CLUB DE METZ	1 600,00	
JEUNESSE ETUDIANTE CHRETIENNE	255,00	
JOURNEES EUROPEENNES CULTURE JUIVE	3 000,00	
JOYEUX CARNAVALIERS DE METZ- AUSTRASIE	28 700,00	
KARATE CLUB DE METZ	7 370,00	immobilier
KAYAK CLUB DE METZ	35 830,00	immobilier
L' ATELIER	5 200,00	
LA BOULE MESSINE	13 300,00	
LA PASSERELLE	7 000,00	
LA PLANETE VERTE	1 410,00	
LA PROMOTION DE LA CULTURE SKATE A.P.C.S.	1 860,00	
LA RENAISSANCE	5 700,00	
LA RENAISSANCE DU VIEUX METZ ET DES PAYS LORRAINS	2 500,00	
LA RONDE PETANQUE	7 750,00	immobilier
LA VILLANELLE	150,00	
L'ASSOCIATION SPORTIVE FC METZ	900 000,00	immobilier
LE CONCERT LORRAIN	5 000,00	
LE KIT CORPORATION	600,00	
LE LIVRE A METZ	180 000,00	
LE PIGEON VOYAGEUR MESSIN	210,00	
LE STUDIOLO	10 500,00	
LE TOURBILLON	14 500,00	
LE TOURDION	1 000,00	
LE TRIMAZO COOP.ECOLE MAT.	386,10	immobilier
LES AMIS DE LA MAISON RABELAIS	2 000,00	
LES ATELIERS DES P'TITS BOUTS	1 500,00	
LES CHOEURS DE LA MARJOLAINE	150,00	
LES JEUX DE METZ-METROPOLE	5 000,00	
LES MUSIQUES VOLANTES	54 500,00	
LIGUE ENSEIGNEMENT FED. OEUVRES LAIQUES DE MOSELLE	55 000,00	
L'ORPHEON DES BIGOPHONES DE METZ	5 700,00	
LORRAINE ETATS UNIS	500,00	
M.J.C. BOILEAU PRE GENIE	14 000,00	immobilier
M.J.C. DE METZ-SUD	120 780,00	immobilier
M.J.C. METZ-BORNY	208 718,00	immobilier

M.J.C. QUATRE BORNES	162 614,00	immobilier
MAGNY ' ANIM	7 750,00	
MAISON CULTURE LOISIRS METZ	188 392,00	immobilier
MAISON DES ASSOCIATIONS DU SABLON CENTRE SOCIAL	118 076,00	immobilier
MAISON OUVERTE DE METZ	3 580,00	
MAITRISE DE LA CATHEDRALE SAINT ETIENNE DE METZ	4 600,00	
MALGRE NOUS	175,00	immobilier
MARELLE	20 000,00	
MDESIGN	2 500,00	
MERIDIENNE LIBRAIRIE GERONIMO	700,00	
MESSINE MEDIATION SOCIALE	142 200,00	
METTENSIS SYMPHONIA	1 000,00	
METZ SKATE CULTURE	3 800,00	
METZ BADMINTON	4 080,00	immobilier
METZ BASKET CLUB	72 320,00	immobilier
METZ GYMNASTIQUE	60 230,00	personnel immobilier
METZ JUDO JUJITSU	9 710,00	immobilier
METZ LORRAINE JAPON	2 180,00	immobilier
METZ MADINE A LA MARCHE MAISON REGIONALE DES SPORTS	300,00	
METZ MAGNY HANDBALL	3 760,00	immobilier
METZ MARATHON	100 000,00	immobilier
METZ PETANQUE SABLONNAISE	1 400,00	immobilier
METZ PLONGEE LOISIRS	1 030,00	immobilier
METZ POLE SERVICES	220 000,00	
METZ STREET CULTURE	5 838,00	
METZ TENNIS DE TABLE	91 290,00	immobilier
METZ TRIATHLON	34 060,00	immobilier
MISSION LOCALE DE METZ INS.SOC.PROF.DES JEUNES	137 722,00	
MOB D' EMPLOI	53 300,00	
MODULE RANCH	2 200,00	
MOSELLE MOTO CLUB	3 240,00	
MY MONKEY	5 600,00	mobilier
NAN BARA	26 880,00	
NANCY METZ A LA MARCHE	820,00	immobilier
NATATION DE METZ	18 500,00	
NAUTILUS CLUB DE METZ	500,00	immobilier
NOMADE IN METZ	30 605,00	
NUNATAK STUDIO	6 000,00	
OCCE C.S.EC.EL.LE GRAOUILLY	1 238,90	immobilier
OCCE COOP.EC.EL.CAMILLE HILAIRE	715,00	immobilier
OCCE COOP.ECOLE LANDONVILLERS	1 257,00	immobilier
OCCE COP.SCOL.. LA ROSELIERE ECOLE MATERNELLE	1 510,00	immobilier
OCCE CS EC.MAT.POMMIER ROSE	969,00	immobilier
OCCE EC.MAT.LES ACACIAS	400,40	immobilier
OEUVRE PRIV.CTRES VACANCES	1 983,00	
OFFICE TOURISME METZ-CATHEDRALE	1 264 068,80	
ORANGE RECORDS	1 000,00	
OUI, VIVRE EN OUTRE-SEILLE	1 660,00	
PANEM ET CIRCENSES	600,00	
PARA - CLUB SPORTIF DE METZ	170,00	
PARADIGME	16 800,00	
PARC NAT.REGION.DE LORRAINE	24 011,13	
PARENTS D' ELEVES DE PLANTIERES ASSOSEP	7 350,00	immobilier
PAS ASSEZ	7 660,00	
EGLISE EVANGELIQUE MISSIONNAIRE DE METZ	1 200,00	
PERMIS DE JOUER	2 600,00	
PERSONNE RECORDS	6 900,00	
PETITS DEBROUILLARDS DE LORRAINE	25 740,00	immobilier
PH7 COMPAGNIE DE DANSE CONTEMPORAINE	42 000,00	
PHOTO FORUM	11 045,00	immobilier
PHYLACTERE	1 000,00	
PIVOD - MOSELLE	288,00	immobilier

PLANET AVENTURE ORGANISATION	27 930,00	
PLANETE LECTURE	11 225,00	immobilier
PLONGEE - NATURE - V.T.T.	370,00	immobilier
POUILLY METZ VOLLEY-BALL	47 440,00	immobilier mobilier
PRETE A AGIR UNIFORCES A.P.A.G.	1 500,00	
PUSHING	14 364,00	
QUARTIER SAINT LOUIS	9 000,00	
RENAISSANCE SPORTIVE MAGNY	37 000,00	immobilier mobilier
RESEAU DES ECOLES DE CITOYENS- RECIT	3 000,00	
ROLLER DERBY METZ-CLUB	1 500,00	
RUGBY CLUB METZ MOSELLE	88 610,00	personnel immobilier mobilier
SCOUTS DE FRANCE 12EME GROUPE	1 015,00	
SECOURS CATHOLIQUE DELEGATION DE METZ	5 700,00	
SECTION D' ASTRONOMIE DE METZ 57	1 200,00	
SOCIAL CHARLES AUGUSTIN PIOCHE	2 500,00	
SOCIETE DE TIR DE METZ	2 000,00	immobilier
SPELEO CLUB DE METZ	400,00	
SPORT ET CULTURE	4 000,00	
SPORT METZ ECOLE CLUB DE TENNIS SMEC TENNIS	19 150,00	immobilier
SPORTIVE DE LA POLICE ET DE LOISIRS	300,00	immobilier
SPORTIVE DES CHEMINOTS METZ	12 890,00	immobilier
SPORTIVE GARDENGOLF METZ TECHNOPOLE	3 760,00	immobilier
SPORTS DE GLACE DE METZ	31 310,00	immobilier
STE D' ESCRIME DE METZ	14 350,00	
STE D'HIST.ET D'ARCHEOL.LORRAINE	1 500,00	
STE D'HISTOIRE DU SABLON	1 100,00	immobilier
STE HISTOIRE NATURELLE MOSELLE	500,00	immobilier
STE REGATES MESSINES	41 980,00	immobilier
STE THERESE 1 EC.APPLICAT.MIXTE	1 304,80	immobilier
SYNTAGMA MUSICUM	2 500,00	
TAMBOV PELERINAGE	500,00	
TENNIS CLUB DE MAGNY	1 560,00	immobilier
TENNIS CLUB NATATION MESSINE	10 550,00	immobilier
THEATR' HALL	3 340,00	
THEATRE DE LA LUCARNE	28 600,00	
THEATRE DE LA SEILLE	12 000,00	
THEATRE SOUS LA PLUIE CIE THEATRALE DE LORRAINE	1 000,00	
THEATRE UNIVERSITAIRE DE METZ UNIVERSITE DE METZ	3 600,00	
TOGETHER	7 000,00	
TOUS-BRANCHES.COM	6 000,00	
TRAVAILLER EN MOSELLE	22 400,00	
TROIS C-L CENTRE DE CREATION CHOREGRAPHIQUE	1 000,00	
U.I.A.C.A.L.	270,00	immobilier
U.T. LES AMIS DE LA NATURE	3 290,00	
ULTIMETZ DJS	820,00	immobilier
UNION DPT.SYNDIC.FORCE OUVRIERE	10 199,00	
UNION LORRAINE PLANTIERES	15 050,00	immobilier
UNION SAINT MARTIN DE MAGNY	1 700,00	
UNION SAINTE MARIE METZ BASKET	36 000,00	immobilier
UNION SPORTIVE & LOISIRS SOURDS DE METZ	1 230,00	immobilier
UNIVERSITE DE METZ-	3 000,00	
UNIVERSITE DE METZ FACULTE LETTRES SCIENCES HUMAIN.	20 000,00	
UNIVERSITE PAUL VERLAINE METZ	15 000,00	
UNSA EDUCATION 57	427,00	
USEP MOSELLE-UNION SPORTIVE ENSEIGNEMENT PRIMAIRE	3 300,00	
USEP FORT MOSELLE SORTIES PEDAGOGIQUES	384,00	immobilier
VALLIERES EN FETE	2 000,00	
VIRACOCHA BESTIOLES	3 200,00	
VOIX SACREES RELIGIONS DU LIVRE	8 000,00	
WAKA MATSU DOJO	400,00	immobilier
ZIKAMINE	8 610,00	
<i>sous-total</i>	<i>12 915 497,44</i>	

Personne de droit public		
* Département CONSEIL GENERAL DE LA MOSELLE	24 392,00	
<i>sous-total</i>	<i>24 392,00</i>	
* Etablissements publics C.C.A.S. E.P.C.C. METZ EN SCENES E.P.C.C. POMPIDOU-METZ METZ METROPOLE MUSEES ORCHESTRE NATIONAL DE LORRAINE	11 697 500,00 3 960 450,00 700 000,00 3 500,00 1 963 610,00	
<i>sous-total</i>	<i>18 325 060,00</i>	
* Autres CONS.FAB.EGLISE STE SEGOLENE CONS.FABR.EGL.TRES ST SACREMENT CONSEIL FAB.EGL.STE THERESE CONSEIL FAB.EGLISE ST EUCAIRE CONSEIL FAB.EGLISE ST MARTIN CONSEIL FAB.EGLISE ST MAXIMIN CONSEIL FABR. EGLISE NOTRE DAME CONSEIL FABRIQUE BORN Y CONSEIL FABRIQUE PAROISSE ST-VINCENT/ST-CLEMENT EGLISE EVANGELIQUE LUTHERIENNE FABRIQUE DE LA CATHEDRALE GIP GPV METZ-BORN Y LA PREVENTION ROUTIERE PAROISSE REF. MONTIGNY-SABLON	3 976,44 3 976,44 3 976,44 3 976,44 1 325,48 3 976,44 1 325,48 3 976,44 3 976,44 3 976,44 20 803,08 180 000,00 350,00 2 596,09	mobilier mobilier
<i>sous-total</i>	<i>238 211,65</i>	
TOTAL GENERAL	31 503 161,09	
<u>Prestations en nature</u>		
* Associations AMAPA - RESIDENCE DE LA GRANGE AUX BOIS ASSOCIATION DES COMMERCANTS RUE DES JARDINS ASSOCIATION DES COMMERCANTS R. DU TRIANGLE IMPERIAL ASSOCIATION DES COMMERCANTS, ARTISANS OUTRE-SEILLE ASSOCIATION LES VOIX SACREES DES RELIGIONS ASSOCIATION POUR LE PONTIFFROY BA 128 COMMANDEMENT REGION TERRE NORD EST CFDT MOSELLE CLUB SPORTIF ET ARTISTIQUE DE GARNISON CONSEIL REGIONAL DE LORRAINE CENTRE DE GESTION DE FONCTION PUBLIQUE TERRITORIALE ASSOCIATION CULTURE ET COMMUNICATION ASSOCIATION DIFFU'SON ENTENTE SPORTIVE MESSINE LYCEE FABERT FOOTBALL CLUB DE METZ		mobilier mobilier mobilier mobilier mobilier mobilier mobilier mobilier mobilier mobilier mobilier mobilier mobilier mobilier mobilier mobilier mobilier mobilier mobilier mobilier

GROUPEMENT D'INTERET PUBLIC DU GRAND PROJET DE VILLE		mobilier
HANDBALL METZ MOSELLE LORRAINE		mobilier
INSTITUTION NATIONAL DE JEUNES SOURDS DE METZ		mobilier
COLLEGE JEAN ROSTAND		mobilier
LE SOUVENIR Français SECTION METZ-BORNY-GRIGY		mobilier
LYCEE LOUIS VINCENT		mobilier
MAISON DE LA CULTURE ET DES LOISIRS		mobilier
MAISON DE RETRAITE DES FRERES LASALLE		mobilier
MAISON DE RETRAITE SAINTE-CHRETIENNE		mobilier
METZ HABITAT TERRITOIRE		mobilier
MJC 4 BORNES		mobilier
MULTI-LOISIRS		mobilier
OUI VIVRE EN OUTRE SEILLE		mobilier
PAROISSE DE L'IMMACULEE CONCEPTION		mobilier
PAROISSE SAINT-FIACRE		mobilier
LE REPUBLICAIN LORRAIN		mobilier
RUGBY CLUB DE METZ MOSELLE		mobilier
USINE D'ELECTRICITE DE METZ		mobilier

IV - ANNEXES	IV
ETAT DES RECETTES GREVEES D'UNE AFFECTATION SPECIALE	B3

ETAT DES RECETTES GREVEES D'UNE AFFECTATION SPECIALE

CHAPITRES	ARTICLES	LIBELLE DE L'ARTICLE	TOTAL DES RECETTES GREVEES D'UNE AFFECTATION SPECIALE
		Recettes	
73	7362	Taxe de séjour	286 878,94
		Dépenses	
65	65737	Reversement à l'EPCC Pompidou	286 878,94

IV - ANNEXES	IV
AUTRES ELEMENTS D'INFORMATION ETAT DU PERSONNEL AU 31/12/2010	C1

C1 - ETAT DU PERSONNEL TITULAIRE AU 31/12/2010

GRADES OU EMPLOIS (1)	CATEGORIE (2)	EFFECTIFS BUDGETAIRES	EFFECTIFS POURVUS	dont : TEMPS NON COMPLET
Emplois fonctionnels et de direction (*)				
Directeur général des services	A	1	1	
Directeur général adjoint des services	A	3	3	
Directeur général des services techniques	A	1	0	
Collaborateur de cabinet	A	4	3	
Inspecteur Général	A	1	1	
FILIERE ADMINISTRATIVE (1)				
Administrateur Hors classe	A	4	4	
Administrateur	A	3	3	
Directeur territorial	A	12	10	
Attaché Principal	A	8	7	
Attaché	A	27	26	
Rédacteur chef	B	34	34	
Rédacteur Principal	B	9	9	
Rédacteur	B	37	29	
Adjoint Administratif Pincipal de 1ère classe	C	22	21	
Adjoint Administratif Pincipal de 2ème classe	C	27	26	
Adjoint Administratif 1ère classe	C	81	74	
Adjoint Administratif 2ème classe	C	117	104	
TECHNIQUE (2)				
Ingénieur en chef classe exceptionnelle	A	9	9	
Ingénieur en chef classe normale	A	8	8	
Ingénieur principal	A	7	7	
Ingénieur	A	26	24	

GRADES OU EMPLOIS (1)	CATEGORIE (2)	EFFECTIFS BUDGETAIRES	EFFECTIFS POURVUS	dont : TEMPS NON COMPLET
Technicien principal 1ère classe	B	50	49	
Technicien principal 2ème classe	B	22	20	
Technicien	B	7	7	
Agent de Maîtrise principal	C	45	44	
Agent de Maîtrise	C	79	77	
Adjoint Technique Principal de 1ère classe	C	49	49	
Adjoint Technique Principal de 2ème classe	C	122	121	
Adjoint Technique de 1ère classe	C	190	185	1
Adjoint Technique de 2ème classe	C	346	331	4
MEDICO-SOCIALE (4)				
A.S.E.M. Principal de 1ère classe	C	0	0	
A.S.E.M. Principal de 2ème classe	C	0	0	
A.S.E.M. de 1ère classe	C	94	89	
A.S.E.M. de 2ème classe	C	8	8	
Agent social de 2ème classe	C	1	1	
MEDICO-TECHNIQUE (5)				
Médecin Hors classe	A	0	0	
Médecin 1ère classe	A	0	0	
SPORTIVE (6)				
Conseiller territorial d'APS	A	0	0	
Educateur des Activités Physiques et Sportives Hors classe	B	14	14	
Educateur des Activités Physiques et Sportives de 1ère classe	B	7	7	
Educateur des Activités Physiques et Sportives de 2ème classe	B	9	7	
Opérateur des Activités Physiques et Sportives Principal	C	1	1	
Opérateur des Activités Physiques et Sportives	C	3	3	

GRADES OU EMPLOIS (1)	CATEGORIE (2)	EFFECTIFS BUDGETAIRES	EFFECTIFS POURVUS	dont : TEMPS NON COMPLET
CULTURELLE (7)				
Conservateur du Patrimoine en Chef	A	2	2	
Conservateur du Patrimoine	A	0	0	
Attaché de conservation du Patrimoine	A	3	3	
Bibliothécaire	A	9	9	
Assistant Qualifié de Conservation Hors classe	B	5	5	
Assistant Qualifié de Conservation 1ère classe	B	8	7	
Assistant Qualifié de Conservation 2ème classe	B	6	6	
Assistant de Conservation Hors classe	B	2	2	
Assistant de Conservation 1ère classe	B	5	5	
Assistant de Conservation 2ème classe	B	5	4	
Adjoint Principal du Patrimoine de 1ère classe	C	3	3	
Adjoint Principal du Patrimoine de 2ème classe	C	3	3	
Adjoint du Patrimoine de 1ère classe	C	6	6	
Adjoint du Patrimoine de 2ème classe	C	23	21	2
ANIMATION (8)				
Adjoint d'Animation de 1ère classe	C	1	1	
Adjoint d'Animation de 2ème classe	C	13	12	
POLICE MUNICIPALE (9)				
Directeur de la Police Municipale	A	0	0	
Chef de service de la Police Municipale de classe exceptionnelle	B	0	0	
Chef de service de la Police Municipale de classe supérieure	B	5	5	
Chef de service de la Police Municipale de classe normale	B	2	2	
Chef de police	C	1	1	
Brigadier Chef Principal	C	16	16	
Brigadier Chef	C	3	3	
Brigadier	C	20	20	

GRADES OU EMPLOIS (1)	CATEGORIE (2)	EFFECTIFS BUDGETAIRES	EFFECTIFS POURVUS	dont : TEMPS NON COMPLET
Gardien Principal	C	3	3	
Gardien de Police	C	33	33	
Garde-Champêtre Chef Principal	C	0	0	
Garde-Champêtre Chef	C	4	4	
Garde-Champêtre Principal	C	5	5	
EMPLOIS NON CITES (10)				
Médiateur	B	1	1	
TOTAL GENERAL (1+2+3+4+5+6+7+8+9+10)		1665	1590	7

(1) Les grades ou emplois sont désignés conformément à la circulaire n°NOR/INT/B/95/00102/C du 23 mars 1995.

(2) Catégories : A, B ou C

(*) Conformément à la loi n°90-1067 du 28 novembre 1990 modifiée, ces postes bénéficient d'un logement par nécessité absolue de service avec gratuité des charges et loyers.

IV - ANNEXES	IV
AUTRES ELEMENTS D'INFORMATION	
ETAT DU PERSONNEL AU 31/12/2010	C1

AGENTS NON TITULAIRES (emplois pourvus)	CATEGORIE (1)	SECTEUR (2)	REMUNERATION (3)	CONTRAT (4)	
Collaborateur de Cabinet	1	A	CAB	IM 809	110
Collaborateur de Cabinet	1	A	CAB	IM 964	110
Directeur de Cabinet	1	A	CAB	IM 953	110
Chargé des enjeux métropolitains	1	A	ADM	IM 1058	3-3
Directeur	2	A	ADM	IB 985	3-3
Attaché	7	A	ADM	IB 379	3-1
Attaché	2	A	COM	IB 379	3-1
Attaché	1	A	ADM	IB 466	3-1
Attaché	1	A	COM	IB 500	3-3
Rédacteur	2	B	ADM	IB 306	3-1
Rédacteur	1	B	ADM	IB 483	3-1
Rédacteur	1	B	ADM	IB 510	3-1
Adjoint Administratif de 1ère classe	1	C	ADM	IB 360	3-1
Adjoint Administratif de 2ème classe	2	C	ADM	IB 297	3-1
Chargé de mission	1	A	ADM	IB 503	3-3
Chargé de mission	1	A	ADM	IB 759	3-3
Chargé de mission	1	A	CULT	IB 790	3-3
Chargé de mission	1	A	CAB	IB 801	3-3
Directeur de Communication	1	A	COM	IM 893	3-3
Attaché de Communication	1	A	COM	IB 500	3-3
Directeur des Ressources Humaines	1	A	ADM	IM 881	3-3
Contrôleur de gestion	1	A	ADM	IB 801	3-3
Secrétaire administratif	2	C	ADM	IB 297	3-3
Responsable des Services Juridiques	1	A	ADM	IB 793	3-3
Responsable Service Presse	1	A	COM	IB 935	3-3
Chef de protocole	1	A	ADM	IB 780	3-3
Attaché de presse	1	A	ADM	IB 703	3-3
Ingénieur	4	A	TECH	IB 379	3-1
Ingénieur	1	A	TECH	IB 430	3-1
Ingénieur	1	A	TECH	IB 540	3-1
Ingénieur	1	A	TECH	IB 710	3-1
Ingénieur	1	A	TECH	IB 750	3-1
Technicien principal 2ème classe	1	B	COM	IB 350	3-1
Technicien principal 2ème classe	1	B	COM	IB 357	3-1
Technicien	1	B	TECH	IB 325	3-1
Technicien principal 2ème classe	10	B	TECH	IB 350	3-1
Agent de maîtrise	2	B	TECH	IB 299	3-1
Adjoint Technique 2ème classe	56	C	TECH	IB 297	3-1
Architecte urbaniste	1	A	URB	IB 946	3-3
Chargé d'opération "grands projets"	1	A	URB	IB 722	3-3
Responsable du service DTIC	1	A	TECH	IM 1131	3-3
Coordinateur informatique et multimedia	1	A	TECH	IN 966	3-3
Responsable des réceptions	1	A	TECH	IB 558	3-3
Agent de service	32	C	RS	Taux horaire	3-2
Agent d'encadrement	208	C	RS	Taux horaire	3-2
Educateur des APS 2ème classe	6	B	SP	IB 347	3-1
Educateur des APS 2ème classe	5	B	SP	IB 306	3-1
Opérateur des APS (horaire)	2	C	SP	IB 299	3-1
Aide opérateur des APS	4	C	SP	IB 297	3-1

AGENTS NON TITULAIRES (emplois pourvus)	CATEGORIE (1)	SECTEUR (2)	REMUNERATION (3)	CONTRAT (4)	
Bibliothécaire	1	A	CULT	IM 379	3-1
Assistant de conservation 2ème classe	2	B	CULT	IB 308	3-1
Adjoint du patrimoine 2ème classe	1	C	CULT	IB 297	3-1
Musiciens harmonie	73	B	CULT	prime harmonie	A
Adjoints d'animation 2ème classe	2	C	CULT	IB 297	3-1
auxiliaires de sécurité	24	C	ADM	Taux horaire	3-2
TOTAL GENERAL	482				

(1) CATEGORIES : A,B ou C

(2) SECTEURS

ADM : Administratif (dont emplois de l'article 47 de la loi du 26 janvier 1984)

FIN : Financier

TECH : Technique et informatique (dont emplois de l'article 47 de la loi du 26 janvier 1984)

URB : Urbanisme (dont aménagement urbain)

ENV : Environnement (dont espaces verts et aménagement rural)

COM : Communication

S : Social

Ms : Médico-social

MT : Médico-technique

SP : Sportif

CULT : Culturel (dont enseignement)

ANIM : Animation

RS : Restauration scolaire

ENT : Entretien

CAB : Collaborateurs de cabinet (article 110 de la loi du 26 janvier 1984)

(3) REMUNERATION :

Référence à un indice brut de la fonction publique

(4) CONTRAT : Motif du contrat (loi du 26 janvier 1984 modifié)

3-1 : article 3, 1er alinéa : remplacement d'un fonctionnaire autorisé à servir à temps partiel ou indisponible (maladie, maternité, ...) ou pour faire face temporairement à la vacance d'un emploi.

3-2 : article 3, 2ème alinéa : besoin saisonnier ou occasionnel

3-3 : article 3, 5ème alinéa : emplois du niveau de la catégorie A, lorsque la nature des fonctions ou les besoins des services le justifient

38 : article 38 : travailleurs handicapés

catégorie C

47 : article 47

110 : article 110

A : autres

IV - ANNEXES	IV
AUTRES ELEMENTS D'INFORMATION	
ACTIONS DE FORMATION DES ELUS AU 31/12/2010 (Année 2010)	C1.2

C1.2 - ACTIONS DE FORMATION DES ELUS AU 31/12/2010 (1)

NOM - Prénom	Titre	Formation	Organisme	Dates	Nombre de jours Jours	Lieu	Frais Pédagogiques	Frais Déplacement Hébergement
ALDIN Jérémy	Conseiller	Droits et missions d'un élu minoritaire	ANDL	29.01	1	Paris	480,00 €	100,00 €
ALDIN Jérémy	Conseiller	Optimiser sa communication sur internet	ANDL	25.05	1	Paris	480,00 €	116,00 €
BELHADDAD Belkir	Adjoint au Maire	Budget et analyse financière	IEPP	23.01	1	Metz	275,08 €	/
BELHADDAD Belkir	Adjoint au Maire	Les règles fondamentales	IEPP	13.03	1	Metz	287,04 €	/
BELHADDAD Belkir	Adjoint au Maire	Financer et suivre un projet d'urbanisme	IEPP	19.06	1	Metz	287,04 €	/
BORI Danielle	Adjointe au Maire	L'écrit pour l'oral	CIDEFE	08 et 09.02	2	Montreuil }	1 941,00 €	216,90 €
BORI Danielle	Adjointe au Maire	Enjeux et moyens de la restauration scolaire	CIDEFE	11.02	1	Montreuil }	/	/
BORI Danielle	Adjointe au Maire	Quelles conséquences sur l'éducation nationale du projet de réforme	CIDEFE	31.03	1	Montreuil }	/	91,00 €
BORI Danielle	Adjointe au Maire	Formation RTS Commande Publique et Circuits Courts	CG 54	15.10	1	Nancy	100,00 €	/
COLIN-OESTERLE Nathalie	Conseillère	Responsabilité pénale des élus	IFD	15 au 17.01	3	Paris	800,00 €	187,60 €
COLIN-OESTERLE Nathalie	Conseillère	Les finances locales	IFD	26 au 28.02	3	Paris	800,00 €	336,85 €
DARBOIS René	Adjoint au Maire	Le vélo un moteur économique	FUBICY	23.04	1	Strasbourg	140,00 €	55,20 €
DARBOIS René	Adjoint au Maire	24ème Congrès AMORCE	AMORCE	05 au 07.10	3	Perpignan	320,00 €	165,75 €
DUPONT Laure	Conseillère	Prise de parole - module 2	IEPP	05.02	1	Metz	167,44 €	/
DUPONT Laure	Conseillère	L'écrit pour l'oral	CIDEFE	08 et 09.02	2	Montreuil }	1 941,00 €	158,00 €
DUPONT Laure	Conseillère	Les techniques du débat	CIDEFE	29 et 30.03	2	Montreuil }	/	217,25 €
DUPONT Laure	Conseillère	Les élus et les médias	CIDEFE	17 et 18.05	2	Montreuil }	/	215,55 €
DUPONT Laure	Conseillère	Contribuer à la participation citoyenne des plus démunis	CIDEFE	14 et 15.06	2	Montreuil }	/	208,10 €
FERRARO Françoise	Adjointe au Maire	Prise de parole - module 2	IEPP	05.02	1	Metz	167,44 €	/
LIOGER Richard	Adjoint au Maire	10ème Forum des Projets Urbains	Innovapresse	08 au 10.11	3	Paris	406,64 €	348,60 €
MEDOC Michèle	Conseillère	Mener une politique de développement durable	IEPP	16.01	1	Metz	299,00 €	/
MEDOC Michèle	Conseillère	Efficacité énergétique dans la construction et la rénovation des bâtiments	IEPP	06.02	1	Metz	299,00 €	/
MERTZ Claire	Conseillère	Prise de parole - module 2	IEPP	05.02	1	Metz	167,44 €	/
NZIHOU Patrice	Adjoint au Maire	Budget et analyse financière	IEPP	23.01	1	Metz	275,08 €	/
NZIHOU Patrice	Adjoint au Maire	Prise de parole - module 2	IEPP	05.02	1	Metz	167,44 €	/
OASI-SCHAEFFER Catherine	Conseillère	Prise de parole - module 2	IEPP	05.02	1	Metz	167,44 €	/

PISTER Raphaëlle QUILLOT Anne Noëlle STEMART Anne	Conseillère	Réforme des Collectivités et de la Fiscalité Locale Nouveaux enjeux pour nos territoires formation des élus locaux Développer son leadership relationnel - apprendre à fédérer une équipe	IEPP	08 et 09.04	2	Paris	598,00 €	/
	Conseillère		IFED	24 au 26.09	3	Giens	1 200,00 €	298,00 €
	Conseillère		ANDL	05.11	1	Paris	480,00 €	168,60 €

TOTAL	45		12 246,08 €	2 883,40 €
--------------	-----------	--	--------------------	-------------------

(1) Articles L2123-12 et L2123-14 du CGCT

IV - ANNEXES	IV
AUTRES ELEMENTS D'INFORMATION LISTES DES ORGANISMES DANS LESQUELS LA COLLECTIVITE A PRIS UN ENGAGEMENT FINANCIER	C2

**C2 - LISTES DES ORGANISMES DANS LESQUELS LA COLLECTIVITE A PRIS UN ENGAGEMENT FINANCIER
(articles L. 2313-1 et L. 2313-1-1 du CGCT)**

Les documents financiers et comptables de ces organismes sont mis à la disposition du public à l'Hôtel de Ville (1). Toute personne a le droit de demander communication sur place et de prendre copie totale ou partielle à ses frais.				
La nature de l'engagement (2)	Nom de l'organisme	Objet de la délégation	Nature juridique de l'organisme	Montant de l'engagement
Désignation du Service public				
Concession	Parcs GFR	Parking Arsenal	Sté anonyme	-
Concession	Parcs GFR	Parking Amphithéâtre	Sté anonyme	-
Concession	Vinci Park	Parking Cathédrale	Sté anonyme	-
Affermage	Sté SANEMA	Parking Coislin	Sté anonyme	-
Concession	Parcs GFR	Parking République	Sté anonyme	-
Concession	Serbert Holding	Parking Mazelle	Sté par actions simplifiée	-
Concession	Holding Metz Saint Jacques	Parking Paixhans	Sté par actions simplifiée	-
Affermage	Parcs GFR	Parking Maud'huy	Sté anonyme	-
Concession	SNC Parking Gare Charles de Gaulle	Parking De Gaulle	Sté en nom collectif	-
Concession	Vinci Park	Parking St Thiebault	Sté anonyme	-
Concession	SNC Parking de la Comédie	Parking Comédie	Sté en nom collectif	-
Affermage	SANEMA	Stationn. sur voirie	Sté anonyme	-
Concession	SNC Golf Metz Technopole	Golf de Metz	Sté à responsabilité limitée	-
Concession	Usine d'électricité de Metz	Chauff. Urb. Metz Est	S.A.E.M.L	-
Affermage	ADOMA	Aire d'acc. gens du voyag	S.A.E.M.L	-
Concession	Sté des crématoriums de France	Crématorium	Sté anonyme	-
Affermage	SNC Les Arènes (VEGA)	Les Arènes	Sté en nom collectif	-
Affermage	Ste mosellane des eaux	Prod. Eau potable	SCA	-
Détention d'une part du capital	Metz Technopôle	Metz Technopôle	Sté anonyme d'économie mixte locale	65 918,96
	SAEML UEM	UEM	Sté anonyme d'économie mixte locale	17 000 000,00
Garantie ou cautionnement d'un emprunt	METZ HABITAT TERRITOIRE		Off. Publ. d'Amén. et de Const.	7 435 840,70
	S.A. D'H.L.M. LOGI-EST/LOGILOR		S.A. d'HLM	3 069 634,13
	BATIGERE - S.A.R.E.L.		S.A. d'HLM	1 526 239,44
	S.A. HLM BATIGERE - NANCY		S.A. d'HLM	569 799,22
	CENTRE COMMUNAL D'ACTION SOCIAL		Etablissement Public	403 866,76
	HOPITAL SAINTE-BLANDINE		Fond. reconnue d'utilité publ.	369 646,69
	EST HABITAT CONSTRUCTION		S.A. d'HLM	282 653,69
	HOPITAL BELLE-ISLE		Ass. reconnue d'utilité publ.	246 641,95
	HOPITAL SAINT-ANDRE		Association	172 775,56
	S.A. D'H.L.M. DES REGIONS EST		S.A. d'HLM	132 978,26
	PRESENCE HABIT. (ALLIANCE IMMOB)		S.A. d'HLM	130 050,90
	SAHLM BATIGERE - NORD-EST		S.A. d'HLM	129 642,03
	CENTRE HOSPITALIER REGIONAL		Etablissement Public	94 965,50
	CNRO-BTP (CAIS.RETRAITE OUVRIERE)		Association	88 215,87
	MATERNITE-HOPITAL STE-CROIX		Association	33 459,89
	MAISON SAINT-DOMINIQUE		Association	28 742,33
	CINE CENTRE SARL		S.A.R.L.	28 738,23
	SONACOTRA		S.A. d'Economie Mixte	24 773,17
	FOYER DE LA JEUNE FILLE MOZART		Fond. reconnue d'utilité publ.	18 880,05
	ARMEE DU SALUT		Association	18 621,79
	C.F. EGLISE SAINTE SEGOLENE		Association	15 933,86
	A.I.E.M.		Association	15 231,21
	ASSOCIATION MOSELLANE DU 3E AGE		Association	9 023,18
	OPHLM MONTIGNY LES METZ		Office Public d'HLM	6 989,10

La nature de l'engagement (2)	Nom de l'organisme	Objet de la délégation	Nature juridique de l'organisme	Montant de l'engagement
Garantie ou cautionnement d'un emprunt	SOCIETE DES JEUNES OUVRIERS A.M.L.I. (ASS.MIEUX ETRE LOG.)		Association	5 771,95
			Association	4 112,00
Subventions supérieures à 75 000 € ou représentant plus de 50% du produit figurant au compte de résultat de l'organisme	A.2.M. (Athlétisme Metz-Métropole)		association	163 420,00
	ADAC'S Ctre Bellecroix		association	120 370,00
	A.G.U.R.A.M. (Agence d'Urbanisme de l'Agglomération Messine)		association	170 000,00
	A.I.E.M. (Association d'Information et d'Entraide Mosellane)		association	210 054,00
	A.M.I.S. (Assoc. Messine Interfédérale Solidaire)		association	220 724,00
	A.P.M. (Amicale du Personnel Municipal de la Ville de Metz)		association	1 152 160,00
	A.P.S.I.S.(Assoc. de Prévention Spécialisée d'Insertion et de Socialisation)		association	84 700,00
	Association de Gestion La Miséricorde		association	112 524,08
	Association Messine de Médiation Sociale		association	142 200,00
	Association Passages		association	130 000,00
	Association Sportive des P.T.T.		association	109 405,00
	Bouche à oreille		association	84 500,00
	C.C.A.S.		établissement public	11 697 500,00
	Centre Social Georges Lacour		association	145 388,00
	Comité de Gestion des Centres Sociaux de Metz-Borny		association	217 426,50
	Comité de Gestion Arc-en-Ciel (Metz-Centre)		association	97 067,00
	Comité de Moselle de gymnastique		association	100 000,00
	Côté des loisirs		association	146 000,00
	Ecole de Musique Agrée (U.P.S.)		association	125 000,00
	EPCC Metz en Scènes		établissement public	4 051 359,88
	EPCC Centre Pompidou-Metz		établissement public	700 000,00
	Faux mouvement art contemporain		association	80 000,00
	Fédération des Commerçants de Metz		association	230 589,64
	Fédération Œuvres laïques de Moselle		association	55 000,00
	Football Club de Metz (section amateurs)		association	900 000,00
	GIP GPV Metz-Borny		personne morale de droit public	180 000,00
	Gras Savoye		mutuelle	462 364,56
	Handball Metz Moselle Lorraine		association	476 710,00
	Hockey Club Metz Moselle		association	90 050,00
	Institution de La Salle		association	83 086,24
	Interassociation de gestion de la Grange aux Bois		association	96 474,00
	Le Livre à Metz		association	180 000,00
	M.A.S. (Maison des Associations du Sablon)		association	119 880,00
	M.J.C. Metz-Sud		association	120 780,00
	M.J.C. Metz-Borny		association	210 008,00
	M.J.C. Quatre Bornes		association	162 614,00
	Maison de la Culture et des Loisirs		association	189 455,00
	Metz Basket Club		association	72 320,00
	Metz Marathon		association	100 000,00
	Metz Métropole Développement		association	740 000,00
	Metz Métropole (CA2M)		établissement public	3 834 704,00
	Metz Pôle Services		association	220 000,00
	Metz Tennis de table		association	91 290,00
	Office de Tourisme		association	1 286 112,71
	Orchestre National de Lorraine		syndicat mixte	1 963 610,00
	Rugby Club de Metz		association	88 610,00

(1) Hôtel de ville pour les communes et siège de l'établissement pour les EPCL, syndicats etc... et autres lieux publics désignés par la commune ou l'établissement;

(2) Indiquer la date de la décision (délibérations, contrats ou décisions de l'exécutif).

(3) Préciser la nature de la délégation (concession, affermage, régie intéressé ...).

IV - ANNEXES	IV
AUTRES ELEMENTS D'INFORMATION	
LISTES DES ORGANISMES DE REGROUPEMENTS	C3.1
LISTES DES ETABLISSEMENTS PUBLICS CREEES PAR LA COMMUNE	C3.2
LISTE DES SERVICES INDIVIDUALISEES DANS UN B.A.	C3.3
LISTE DES SERVICES ASSUJETTIS A LA TVA ET NON ERIGES EN B.A.	C3.4

C3.1 - LISTES DES ORGANISMES DE REGROUPEMENT AUXQUELS ADHERE LA COMMUNE OU L'ETABLISSEMENT

DESIGNATION DES ORGANISMES	DATE D'ADHESION	MODE DE FINANCEMENT (1)	MONTANT DU FINANCEMENT (1)
Etablissements publics de coopération intercommunale			
Communauté d'agglomération de Metz Métropole	1er janvier 2002	TPU	
Autres organismes de regroupement			
Syndicat mixte intercommunal à vocation touristique du pays messin		sans fiscalité propre	
Syndicat intercommunal du CES Paul Verlaine de Metz Magny		sans fiscalité propre	
Syndicat mixte de l'orchestre national de Lorraine		sans fiscalité propre	

(1) Indiquer si le financement est fait pr TPZ, TPU, TPU + fiscalité traditionnelle ou sans fiscalité propre.

C3.2 - LISTE DES ETABLISSEMENTS PUBLICS CREEES (1)

Catégorie d'établissement	Intitulé/Objet de l'établissement	Date de création	N° et date délibération	Nature de l'activité (SPIC/SPA)	TVA (oui/non)
CCAS	Action sociale			SPA	NON

(1) ou créés par l'établissement public ou le groupement.

C3.3 - LISTE DES SERVICES INDIVIDUALISEES DANS UN BUDGET ANNEXE

Catégorie d'établissement	Intitulé/Objet de l'établissement	Date de création	N° et date délibération	Nature de l'activité (SPIC/SPA)	TVA (oui/non)
EAUX		1974	22/06/1973 et 28/09/73	SPIC	OUI
CAMPING		1994	28/03/1994	SPIC	OUI
ZONES		1997	21/03/1997	SPIC	OUI

C3.4 - LISTE DES SERVICES ASSUJETTIS A LA TVA ET NON ERIGES EN BUDGET ANNEXE (1)

Catégorie d'établissement	Intitulé/Objet de l'établissement	Date de création	N° et date délibération	Nature de l'activité (SPIC/SPA)	TVA (oui/non)
	Locations de garages			SPA	OUI
	Locations de hangars			SPA	OUI
	Locations de commerces			SPA	OUI
	Locations de buvettes			SPA	OUI
	Location Stade Saint Symphorien			SPA	OUI
	Location 130 route de Thionville			SPA	OUI

(1) et n'effectuant que des opérations de fonctionnement à l'exclusion de toutes dépenses d'investissement.

IV - ANNEXES	IV
AUTRES ELEMENTS D'INFORMATION	
PRESENTATION AGREGEE DU BUDGET PRINCIPAL ET DES BUDGETS ANNEXES	C3.5

C3.5 - PRESENTATION AGREGEE DU BUDGET PRINCIPAL ET DES BUDGETS ANNEXES

1 - BUDGET PRINCIPAL

SECTION	Crédits ouverts (BP+DM+RAR N-1)	Réalisations -mandats ou titres (1)	Restes à réaliser au 31/12	Crédits annulés
INVESTISSEMENT				
DEPENSES	217 981 702,66	110 044 609,19	49 033 596,34	58 903 497,13
RECETTES	217 981 702,66	158 015 586,53	33 427 166,55	26 538 949,58
FONCTIONNEMENT				
DEPENSES	153 724 478,88	143 677 150,67		10 047 328,21
RECETTES	153 724 478,88	155 030 204,57		-1 305 725,69

(1) Y compris les rattachements.

METZ Budget annexe des Zones

SECTION	Crédits ouverts (BP+DM+RAR N-1)	Réalisations -mandats ou titres (2)	Restes à réaliser au 31/12	Crédits annulés
INVESTISSEMENT				
DEPENSES	4 329 090,73	2 896 576,08		1 432 514,65
RECETTES	4 329 090,73	1 177 323,27		3 151 767,46
FONCTIONNEMENT				
DEPENSES	15 326 521,66	2 978 159,84		12 348 361,82
RECETTES	15 326 521,66	3 901 864,64		11 424 657,02

(1) Ne sont pas pris en compte les CCAS et caisses des écoles,,régies personnalisées ... qui sont des personne morales distinctes de la commune ou de l'établissement de rattachement juridique.

(2) Y compris les rattachements.

METZ Budget annexe des Eaux

SECTION	Crédits ouverts (BP+DM+RAR N-1)	Réalisations -mandats ou titres (2)	Restes à réaliser au 31/12	Crédits annulés
INVESTISSEMENT				
DEPENSES	7 634 637,09	350 400,43	6 563 562,96	720 673,70
RECETTES	7 634 637,09	1 065 905,51	1 557 068,64	5 011 662,94
FONCTIONNEMENT				
DEPENSES	1 688 240,17	1 539 666,57		148 573,60
RECETTES	1 688 240,17	1 399 747,26		288 492,91

(1) Ne sont pas pris en compte les CCAS et caisses des écoles,,régies personnalisées ... qui sont des personne morales distinctes de la commune ou de l'établissement de rattachement juridique.

(2) Y compris les rattachements.

METZ Budget annexe du Camping

SECTION	Crédits ouverts (BP+DM+RAR N-1)	Réalisations -mandats ou titres (2)	Restes à réaliser au 31/12	Crédits annulés
INVESTISSEMENT				
DEPENSES	692 702,10	5 869,79	470 547,13	216 285,18
RECETTES	692 702,10	155 984,95		536 717,15
FONCTIONNEMENT				
DEPENSES	441 585,54	238 432,90		203 152,64
RECETTES	441 585,54	256 510,22		185 075,32

(1) Ne sont pas pris en compte les CCAS et caisses des écoles,,régies personnalisées ... qui sont des personne morales distinctes de la commune ou de l'établissement de rattachement juridique.

(2) Y compris les rattachements.

3 - PRESENTATION AGREGEE DU BUDGET PRIMITIF ET DES BUDGETS ANNEXES
(avant la neutralisation des flux réciproques)

SECTION	Crédits ouverts (BP+DM+RAR N-1)	Réalisations -mandats ou titres (1)	Restes à réaliser au 31/12	Crédits annulés
INVESTISSEMENT				
DEPENSES	230 638 132,58	113 297 455,49	56 067 706,43	61 272 970,66
RECETTES	230 638 132,58	160 414 800,26	34 984 235,19	35 239 097,13
FONCTIONNEMENT				
DEPENSES	171 180 826,25	148 433 409,98		22 747 416,27
RECETTES	171 180 826,25	160 588 326,69		10 592 499,56
TOTAL GENERAL DES DEPENSES	401 818 958,83	261 730 865,47	56 067 706,43	84 020 386,93
TOTAL GENERAL DES RECETTES	401 818 958,83	321 003 126,95	34 984 235,19	45 831 596,69

(1) Y compris les rattachements.

IV - ANNEXES	IV
DECISIONS EN MATIERE DE TAUX DE CONTRIBUTIONS DIRECTES	D1
ARRETE ET SIGNATURES	D2

D1 - TAUX DE CONTRIBUTIONS DIRECTES

Libellés	Bases notifiées (si connues à la date de vote)	Variation des bases (N-1)	Taux appliqués par décision du conseil municipal	Variation de taux/N-1	Produit voté par le conseil municipal	Variation du produit/N-1 (%)
Taxe d'habitation	138 319 659	1,20%	18,09%	2,00%	25 022 025,00	3,20%
TFPB	142 554 795	3,01%	17,21%	3,00%	24 533 681,00	6,10%
TFPNB	217 680	-12,00%	70,35%	0,00%	153 138,00	-12,00%
Taxe professionnelle % % %
TOTAL	281 092 134	2,10%			49 708 844,00	4,55%

D2 - ARRETE - SIGNATURES

Nombre de membres en exercice
 Nombre de membres présents
 Nombre de suffrages exprimés
 VOTES : Pour
 Contre
 Abstentions

Date de convocation :/...../.....

Présenté par le(1),
 A le.....

Le(1),
 Délibéré par(2), réunion en session
 A, le.....

Les membres du(2)

Certifié exécutoire par(1), compte tenu de la transmission en préfecture, le, et de la publication le
 A, le

(1) Indiquer le maire ou le président de l'organisme;

(2) Indiquer le conseil municipal ou l'assemblée délibérante.

**ETAT DES DEPENSES ENGAGEES NON MANDATEES
ET DES RECETTES RESTANT A REALISER**

ETAT DES CREDITS REPORTES SUR 2011DEPENSES

1388	AUTRES	258 783,35	
TOTAL CHAP. 13 SUBVENTIONS D'INVESTISSEMENT			258 783,35
16449	OPER.AFFER.OPTION TIRAGE S/LIGNE TRESOR.	6 402 859,00	
165	DEPOTS ET CAUTIONNEMENTS RECUS	160,00	
TOTAL CHAP. 16 EMPRUNTS ET DETTES ASSIMILEES			6 403 019,00
2031	FRAIS D'ETUDES	664 147,78	
205	CONCESSIONS ET DROITS SIMILAIRES,BREVETS	474 860,31	
TOTAL CHAP. 20 IMMOBILISATIONS INCORPORELLES			1 139 008,09
204141	COMMUNES MEMBRES DU GFP	35 707,42	
20417	AUTRES ETABLISSEMENTS PUBLICS LOCAUX	8 248,02	
20418	AUTRES ORGANISMES PUBLICS	1 141 493,00	
2042	SUBV.EQUIPT PERSONNES DROIT PRIVE	726 485,52	
TOTAL CHAP. 204 SUBVENTIONS D'EQUIPEMENT VERSEES			1 911 933,96
2111	TERRAINS NUS	843 863,98	
2112	TERRAINS DE VOIRIE	1 102 090,02	
2113	TERRAINS AMENAGES AUTRES QUE VOIRIE	1 372,19	
2128	AUTRES AGENCTS ET AMENAGTS DE TERRAINS	337 679,45	
2135	INSTAL.GLES AGENCEMENTS AMENAGEMENTS	266 961,28	
2138	AUTRES CONSTRUCTIONS	110 000,00	
21538	AUTRES RESEAUX	6 611,25	
21571	MATERIEL ROULANT	75 140,00	
2158	AUTRES INSTALL. MATERIEL ET OUT.TECHN.	103 627,30	
2162	FONDS ANCIENS DES BIBLIOTH. ET MUSEES	1 296,00	
2182	MATERIEL DE TRANSPORT	731 481,36	
2183	MATERIEL DE BUREAU ET MAT. INFORMATIQUE	120 303,94	
2184	MOBILIER	53 688,03	
2188	AUTRES IMMOBILISATIONS CORPORELLES	605 817,60	
TOTAL CHAP. 21 IMMOBILISATIONS CORPORELLES			4 359 932,40
2312	TERRAINS	292 185,70	
2313	CONSTRUCTIONS	6 351 158,28	
2315	INSTAL.MATERIEL ET OUTILLAGE TECHNIQUES	9 532 786,70	
2316	RESTAURAT.COLLECTIONS ET OEUVRES D'ART	15 292,54	
2318	AUTRES IMMOBILISATIONS CORPOR.EN COURS	774,54	
238	AVANCES VERSEES SUR CDES IMMOB.CORP.	40 081,28	
TOTAL CHAP. 23 IMMOBILISATIONS EN COURS			16 232 279,04

454104	20 EN FOURNIRUE - ARRETE PERIL (DEP.)	0,82	
454106	3 RUE DU PETIT CHAMPE - ARRETE PERIL	19,16	
454107	5-7 VIGNE ST-AVOLD - ARRETE PERIL	5 000,00	
	TOTAL CHAP. 4541 TRAV.D'OFFICE POUR CPTÉ DE TIERS (DEP.)		5 019,98
458108	CENTRE POMPIDOU-METZ - DEPENSES	5 548 494,06	
458109	RN 3 CREATION GIRATOIRE - DEPENSES	167,01	
	TOTAL CHAP. 458 OPERATIONS D'INVESTISSEMENT SOUS MANDAT		5 548 661,07
458111	ZAC GPV TRANSP.COMMUN SITE PROPRE	352 667,41	
458112	ZAC GPV EAUX PLUVIALES	649 931,40	
458113	ZAC GPV EAUX USEES	136 777,00	
458114	GPV - RESIDENTIALISATION MAINE-ANJOU	1 263,66	
458115	GPV RESIDENTIALISATION NORMANDIE	126 652,13	
458122	LIAISON PIETONNE PLAN D'EAU-LONGEVILLE	14,53	
458123	CCAS/ GENIE CIVIL FIBRE OPTIQUE	263,43	
458124	METTIS CENTRE VILLE	8 226 340,89	
458125	METTIS BORNAY	3 681 049,00	
	TOTAL CHAP. 4581 OPERATIONS SOUS MANDAT (DEPENSES)		13 174 959,45
TOTAL DEPENSES REPORTEES			49 033 596,34

BUDGET PRINCIPAL

ETAT DES CREDITS REPORTEES SUR 2011

RECETTES

024	PRODUITS DES CESSIONS D'IMMOBILISATIONS	5 905 668,00	
TOTAL CHAP. 024 PRODUITS DES CESSIONS D'IMMOBILISATIONS			5 905 668,00
1328	AUTRES	65 000,00	
1381	ETAT ET ETABLISSEMENTS NATIONAUX	2 312 255,28	
1383	DEPARTEMENTS	2 287,50	
1384	COMMUNES	35 870,00	
1385	GROUPEMENTS DE COLLECTIVITES	33 000,00	
1387	BUDG.COMMUNAUT.ET FONDS STRUCTURELS	1 172 500,00	
1388	AUTRES	409 788,79	
TOTAL CHAP. 13 SUBVENTIONS D'INVESTISSEMENT			4 030 701,57
16449	OPER.AFFER.OPTION TIRAGE S/LIGNE TRESOR.	6 402 859,00	
165	DEPOTS ET CAUTIONNEMENTS RECUS	160,00	
TOTAL CHAP. 16 EMPRUNTS ET DETTES ASSIMILEES			6 403 019,00
272	TITRES IMMOBILISES (DROITS DE CREANCE)	3 280 000,00	
TOTAL CHAP. 27 AUTRES IMMOBILISATIONS FINANCIERES			3 280 000,00
454204	20 EN FOURNIRUE - ARRETE PERIL (REC.)	1 802,00	
454205	111 RTE DE LORRY - ARRETE PERIL	20 930,00	
454206	3 RUE DU PETIT CHAMPE - ARRETE PERIL	41 365,00	
454207	5-7 VIGNE ST-AVOLD - ARRETE PERIL	5 000,00	
TOTAL CHAP. 4542 TRAV.D'OFFICE POUR CPTE DE TIERS (REC.)			69 097,00
458208	CENTRE POMPIDOU-METZ - RECETTES	1 798 568,83	
458209	RN 3 CREATION GIRATOIRE - RECETTES	806 972,10	
TOTAL CHAP. 458 OPERATIONS D'INVESTISSEMENT SOUS MANDAT			2 605 540,93
458211	ZAC GPV TRANSP.COMMUN SITE PROPRE	11 838,60	
458212	ZAC GPV EAUX PLUVIALES	167 801,40	
458213	ZAC GPV EAUX USEES	22 415,85	
458214	GPV - RESIDENTIALISATION MAINE-ANJOU	94 262,72	
458215	GPV RESIDENTIALISATION NORMANDIE	289 931,05	
458223	CCAS/ GENIE CIVIL FIBRE OPTIQUE	263,43	
458224	METTIS CENTRE VILLE	7 865 578,00	
458225	METTIS BORNAY	2 681 049,00	
TOTAL CHAP. 4582 OPERATIONS SOUS MANDAT (RECETTES)			11 133 140,05

TOTAL RECETTES REPORTEES	33 427 166,55
---------------------------------	----------------------



**TRESORERIE PRINCIPALE
de METZ MUNICIPALE**

22 FEV. 2011

ARRIVÉE

Le Comptable du Trésor

Alain GERARD

Fait à METZ le 15 Février 2011

Pour le Maire,
Le Conseiller délégué

Jean-Michel TOULOUZE

BUDGET ANNEXE DES EAUX

SOMMAIRE

pages			
	I Informations générales Modalités de vote du compte administratif II Présentation générale du compte administratif A1 - Vue d'ensemble - Sections A2 - Vue d'ensemble - Section d'exploitation - Chapitres A3 - Vue d'ensemble - Section d'investissement - Chapitres B1 - Balance générale du compte administratif - Dépenses B2 - Balance générale du compte administratif - Recettes III Vote du compte administratif A1 - Section d'exploitation - Détail des dépenses - Articles A2 - Section d'exploitation - Détail des recettes - Articles B1 - Section d'investissement - Détail des dépenses B2 - Section d'investissement - Détail des recettes B3 - Opérations d'équipement - Détail des chapitres et articles		
	IV - Annexes	Jointes	Sans objet
	A - Eléments du bilan		
	A1.1 - Etat de la dette - Dette sur emprunt - Répartition par prêteur	X	
	A1.2 - Etat de la dette - Répartition des emprunts par type de taux	X	
	A1.3 - Autres dettes		X
	A1.4 - Etat de la dette - Répartition par nature de dettes	X	
	A1.5 - Etat de la dette - Remboursement anticipé d'un emprunt avec refinancement		X
	A1.6 - Etat de la dette - Contrats de couverture du risque financier		X
	A1.7 - Etat de la dette - Crédits de trésorerie		X
	A2 - Méthodes utilisées pour les amortissements		X
	A3.1 - Etat des provisions et des dépréciations		X
	A3.2 - Etalement des provisions		X
	A4.1 - Equilibre des opérations financières - Dépenses	X	
	A4.2 - Equilibre des opérations financières - Recettes	X	
	A5.1 - Etat de ventilation des dépenses et recettes des services d'eau et d'assainissement (1)		X
	A5.2 - Etat de ventilation des dép. et rec. des services d'assainissement collectif et non collectif (1)		X
	A6 - Etat des charges transférées		X
	A7 - Détail des opérations pour le compte de tiers		X
	A8.1 - Variation du patrimoine (article R2313-3 du CGCT) - Entrées	X	
	A8.2 - Variation du patrimoine (article R2313-3 du CGCT) - Sorties	X	
	A9.1 - Variation du patrimoine (article L 300-5 du code de l'urbanisme) - Entrées		X
	A9.2 - Variation du patrimoine (article L 300-5 du code de l'urbanisme) - Sorties		X
	B - Engagements hors bilan		
	B1.1 - Etat des emprunts garantis par la régie		X
	B1.2 - Subventions versées dans le cadre du vote du budget		X
	B1.3 - Etat des contrats crédit-bail		X
	B1.4 - Etat des contrats de partenariat public-privé		X
	B1.5 - Etat des autres engagements donnés		X
	B1.6 - Etat des engagements reçus		X
	B2.1 - Etat des autorisations de programme et des crédits de paiement afférents		X
	B2.2 - Etat des autorisations d'engagement et des crédits de paiement afférents		X
	C - Autres éléments d'informations		
	C1.1 - Etat du personnel au 31/12/N		X
	C1.2 - Etat du personnel non titulaire au 31/12/N		X
	C1.3 - Etat du personnel de la collectivité ou de l'établissement de rattachement employé par la régie	X	
	C2 - Liste des organismes dans lesquels la collectivité a pris un engagement financier (2)		X
	C3 - Liste des services individualisés dans un budget annexe (3)		X
	C4 - Présentation agrégée du budget principal du SPIC et des budgets annexes		X
	D Arrêté et signatures		
	D - Arrêté et signatures	X	

(1) Ces états ne sont obligatoires que pour les régies rattachées à des communes et groupements de communes de moins de 3 000 habitants ayant décidé d'établir un budget unique pour leurs services de distribution d'eau potable et d'assainissement dans les conditions fixées par l'article L2224-6 du CGCT. Ils n'existent qu'en M49.

(2) Ces états ne sont obligatoires que pour les régies rattachées à des communes de 3500 habitants et plus (art. L. 2313-1 du CGCT), à des groupements comprenant au moins une commune de 3500 habitants et plus (art. L. 5211-36 du CGCT, art. L. 5711-1 CGCT) et à leurs établissements publics.

(3) Uniquement pour les services dotés de l'autonomie financière et de la personnalité morale.

I - INFORMATIONS GENERALES	I
MODALITES DE VOTE DU COMPTE ADMINISTRATIF	

I - L'Assemblée délibérante a voté le présent budget :

- au niveau du chapitre _____ pour la section d'exploitation (1),
- au niveau du chapitre _____ pour la section d'investissement (1).
- ~~avec ou~~ sans les chapitres "opérations d'équipement" de l'état III B 3 (2).

La liste des articles spécialisés sur lesquels l'ordonnateur ne peut procéder à des virements d'article à article est la suivante : néant

II - En l'absence de mention au paragraphe I ci-dessus, le budget est réputé voté par chapitre, et, en section d'investissement, sans chapitre de dépense "opération d'équipement".

III - Les provisions sont : (2)

- _____ ~~semi-budgétaires (pas d'inscription en recettes de la section~~
- _____ ~~d'investissement)~~
- budgétaires (délibération n° 1 du 30/03/06).

(1) A compléter par "du chapitre" ou "de l'article".

(2) Rayer la mention inutile.

II - PRESENTATION GENERALE DU COMPTE ADMINISTRATIF	II
VUE D'ENSEMBLE	A1

EXECUTION DU BUDGET

		DEPENSES	RECETTES	SOLDE D'EXECUTION (1)
REALISATIONS DE L'EXERCICE (mandats et titres)	Section d'exploitation	A 1 539 666,57	G 1 399 747,26	G-A -139 919,31
	Section d'investissement (y compris les comptes 1064 et 1068)	B 350 400,43	H 1 065 905,51	H-B 715 505,08

		+	+	
REPORTS DE L'EXERCICE N-1	Reports en section d'exploitation (002)	C	I 205 381,59	
	Reports en section d'investissement (001)	D	J 4 968 155,20	

(si déficit)

(si excédent)

=

=

		DEPENSES	RECETTES	SOLDE D'EXECUTION (1)
TOTAL (réalisations + reports)		P= A+B+C+D 1 890 067,00	Q=G+H+I+ J 7 639 189,56	=Q-P 5 749 122,56

RESTES A REALISER A REPORTER EN N+1(2)	Section d'exploitation	E	K
	Section d'investissement	F 6 563 562,96	L 1 557 068,64
	TOTAL des restes à réaliser à reporter en N+1	=E+F 6 563 562,96	=K+L 1 557 068,64

		DEPENSES	RECETTES	SOLDE D'EXECUTION (1)
RESULTAT CUMULE	Section d'exploitation	=A+C+E 1 539 666,57	=G+I+K 1 605 128,85	65 462,28
	Section d'investissement	=B+D+F 6 913 963,39	=H+J+L 7 591 129,35	677 165,96
	TOTAL CUMULE	=A+B+C+D+E +F 8 453 629,96	=G+H+I+J +K+L 9 196 258,20	742 628,24

DETAIL DES RESTES A REALISER

Chap. /art	Libellé	Dépenses engagées non mandatées	Titres restant à émettre
TOTAL DE LA SECTION D'EXPLOITATION		E	K
TOTAL DE LA SECTION D'INVESTISSEMENT		F 6 563 562,96	L 1 557 068,64
13	Subventions d'investissement		1 557 068,64
23	Immobilisations en cours	6 563 562,96	

(1) Indiquer le signe - si les dépenses sont supérieures aux recettes et + si les recettes sont supérieures aux dépenses

(2) Les restes à réaliser de la section de fonctionnement correspondent en dépenses, aux dépenses engagées non mandatées et non rattachées telles qu'elles ressortent de la comptabilité des engagements et en recettes, aux recettes certaines n'ayant pas donné lieu à l'émission d'un titre et non rattachées (R. 2311-11 du CGCT).

Les restes à réaliser de la section d'investissement correspondent en dépenses, aux dépenses engagées non mandatées au 31/12 de l'exercice précédent telles qu'elles ressortent de la comptabilité des engagements et aux recettes certaines n'ayant pas donné lieu à l'émission d'un titre au 31/12 de l'exercice précédent (R2311-11 du CGCT).

II - PRESENTATION GENERALE DU COMPTE ADMINISTRATIF	II
SECTION D'EXPLOITATION - CHAPITRES	A2

DEPENSES D'EXPLOITATION

Chap.	Libellé	Crédits ouverts (BP+DM+RAR N-1)	Crédits employés (ou restant à employer)			Crédits annulés (1)
			Mandats émis	Charges rattachées	Restes à réaliser au 31/12	
011	Charges à caractère général	593 239,00	444 700,33			148 538,67
012	Charges de personnel et frais assimilés	172 110,21	172 110,21			
014	Atténuations de produits					
65	Autres charges de gestion courante					
Total des dépenses de gestion courante		765 349,21	616 810,54			148 538,67
66	Charges financières	141,96	110,51			31,45
67	Charges exceptionnelles					
68	Dotations aux provisions (2)					
69	Impôts sur les bénéficiaires et assimilés (3)					
022	Dépenses imprévues					
Total des dépenses réelles d'exploitation		765 491,17	616 921,05			148 570,12
023	<i>Virement à la section d'investissement (4)</i>					
042	<i>Opé. d'ordre de transfert entre sections (4)</i>	922 749,00	922 745,52			3,48
043	<i>Opé. d'ordre à l'intérieur de la sect. Fonct (uniquement M44) (4)</i>					
Total des dépenses d'ordre d'exploitation		922 749,00	922 745,52			3,48
TOTAL		1 688 240,17	1 539 666,57			148 573,60

Pour information (3)					
D 002 Déficit d'exploitation reporté de N-1					

RECETTES D'EXPLOITATION

Chap.	Libellé	Crédits ouverts (BP+DM+RAR N-1)	Crédits employés (ou restant à employer)			Crédits annulés (1)
			Titres émis	Produits rattachés	Restes à réaliser au 31/12	
013	Atténuation de charges					
70	Vente de produits fabriqués, prestations ...	70,00				70,00
73	Produits issus de la fiscalité (5)					
74	Subventions d'exploitation					
75	Autres produits de gestion courante	1 439 945,00	1 356 903,68			83 041,32
Total des recettes de gestion courante		1 440 015,00	1 356 903,68			83 111,32
76	Produits financiers					
77	Produits exceptionnels					
78	Reprises sur provisions et sur dépréciations (2)					
Total des recettes réelles d'exploitaiton		1 440 015,00	1 356 903,68			83 111,32
042	<i>Opé. d'ordre de transferts entre sections (4)</i>	42 843,58	42 843,58			
043	<i>Opé. d'ordre à l'intérieur de la sect. fonct. (4)</i>					
Total des recettes d'ordre d'exploitation		42 843,58	42 843,58			
TOTAL		1 482 858,58	1 399 747,26			83 111,32

Pour information (3)					
R 002 Excédent d'exploitation reporté de N-1		205 381,59			

(1) Les crédits annulés correspondent aux crédits ouverts auxquels il convient de soustraire les crédits employés.

(2) Si la régie applique le régime des provisions semi-budgétaires, ainsi que pour la dotation aux dépréciations des stocks de fournitures et de marchandises, des créances et des valeurs mobilières de placement, aux dépréciations des comptes de tiers et aux dépréciations des comptes financiers.

(3) Ce chapitre n'existe pas en M49.

(4) DE 023 = RI 021 ; DI 040 = RE 042 ; RI 040 = DE 042 ; DI 041 = RI 041 ; DE 043 = RE 043.

(5) Ce chapitre existe uniquement en M41, M43 et M44.

(6) A servir uniquement, en dépenses, lorsque la régie effectue une dotation initiale en espèces au profit d'un service public non personnalisé qu'elle crée et, en recettes, lorsque le service non personnalisé reçoit une dotation en espèces de la part de sa collectivité de rattachement.

(7) Seul le total des opérations réelles pour compte de tiers figure sur cet état (voir le détail Annexe IV A7).

(8) Le compte 106 n'est pas un chapitre mais un article du chapitre 10.

II - PRESENTATION GENERALE DU COMPTE ADMINISTRATIF	II
SECTION D'INVESTISSEMENT - CHAPITRES	A3

DEPENSES D'INVESTISSEMENT

Chap	Libellé	Crédits ouverts (BP+DM+RAR N-1)	Mandats émis	Restes à réaliser au 31/12	Crédits annulés
20	Immobilisations incorporelles	33 310,00	21 365,34		11 944,66
21	Immobilisations corporelles	5 881,63	107,40		5 774,23
22	Immobilisations reçues en affectation				
23	Immobilisations en cours	7 500 715,23	234 307,58	6 563 562,96	702 844,69
	Total des opérations d'équipement				
	Total des dépenses d'équipement	7 539 906,86	255 780,32	6 563 562,96	720 563,58
10	Dotations, fonds divers et réserves				
13	Subventions d'investissement	14 523,61	14 523,61		
16	Emprunts et dettes assimilées	37 363,04	37 252,92		110,12
18	Compte de liaison : affectation ... (6)				
26	Particip., créances rattachées à des particip.				
27	Autres immobilisations financières				
020	Dépenses imprévues				
	Total des dépenses financières	51 886,65	51 776,53		110,12
45..1	Total des opé. Pour compte de tiers (7)				
	Total des dépenses réelles d'investissement	7 591 793,51	307 556,85	6 563 562,96	720 673,70
040	Opé. d'ordre de transferts entre sections (4)	42 843,58	42 843,58		
041	Opérations patrimoniales (4)				
	Total des dépenses d'ordre d'investissement	42 843,58	42 843,58		
	TOTAL	7 634 637,09	350 400,43	6 563 562,96	720 673,70

Pour information D 001 Solde d'exécution négatif reporté de N-1				
--	--	--	--	--

RECETTES D'INVESTISSEMENT

Chap	Libellé	Crédits ouverts (BP+DM+RAR N-1)	Titres émis	Restes à réaliser au 31/12	Crédits annulés
13	Subventions d'investissement	1 600 572,90		1 557 068,64	43 504,26
16	Emprunts et dettes assimilées (hors 165)				
20	Immobilisations incorporelles				
21	Immobilisations corporelles				
22	Immobilisations reçues en affectation				
23	Immobilisations en cours				
	Total des recettes d'équipement	1 600 572,90		1 557 068,64	43 504,26
10	Dot., fonds divers et réserves (hors 106)				
106	Réserves	143 159,99	143 159,99		
165	Dépôts et cautionnements reçus				
18	Compte de liaison : affectation à ... (6)				
26	Particip., créances rattachées à des particip.				
27	Autres immobilisations financières				
	Total des recettes financières	143 159,99	143 159,99		
45..2	Total des opé. pour le compte de tiers (7)				
	Total des recettes réelles d'investissement	1 743 732,89	143 159,99	1 557 068,64	43 504,26
021	Virement de la section d'exploitation (4)				
040	Opé. d'ordre de transfert entre sections (4)	922 749,00	922 745,52		3,48
041	Opérations patrimoniales (4)				
	Total des recettes d'ordre d'investissement	922 749,00	922 745,52		3,48
	TOTAL	2 666 481,89	1 065 905,51	1 557 068,64	43 507,74

Pour information R 001 Solde d'exécution positif reporté de N-1	4 968 155,20			
--	--------------	--	--	--

II - PRESENTATION GENERALE DU COMPTE ADMINISTRATIF	II
BALANCE GENERALE DU BUDGET	B1

1 - MANDATS EMIS (y compris sur les restes à réaliser N-1)

	EXPLOITATION	Opérations réelles (1)	Opérations d'ordre (2)	TOTAL
011	Charges à caractère général	444 700,33		444 700,33
012	Charges de personnel et frais assimilés	172 110,21		172 110,21
014	Atténuation de produits			
60	<i>Achats et variations de stocks (3)</i>			
65	Autres charges de gestion courante			
66	Charges financières	110,51		110,51
67	Charges exceptionnelles			
68	Dotations aux amortissements, aux dépréciations et prov.		922 745,52	922 745,52
69	Impôts sur les bénéfiques et assimilés (4)			
71	<i>Production stockée (ou déstockage) (3)</i>			
	Dépenses d'exploitation - Total	616 921,05	922 745,52	1 539 666,57

+

D 002 DEFICIT D'EXPLOITATION REPORTE DE N-1
--

=

TOTAL DES DEPENSES D'EXPLOITATION CUMULEES	1 539 666,57
---	---------------------

	INVESTISSEMENT	Opérations réelles (1)	Opérations d'ordre (2)	TOTAL
10	Dotations, fonds divers et réserves			
13	Subventions d'investissement	14 523,61	42 843,58	57 367,19
14	<i>Provisions réglementées et amortissements dérogatoires</i>			
15	<i>Provisions pour risques et charges (5)</i>			
16	Remboursement d'emprunt (sauf 1688 non budgétaire)	37 252,92		37 252,92
18	Compte de liaison : affectation (8)			
	Total des opérations d'équipement			
20	Immobilisations incorporelles (6)	21 365,34		21 365,34
21	Immobilisations corporelles (6)	107,40		107,40
22	Immobilisations reçues en affectation (6)			
23	Immobilisations en cours (6)	234 307,58		234 307,58
26	Participations et créances rattachées à des participations			
27	Autres immobilisations financières			
28	<i>Amortissements des immobilisations (reprises)</i>			
29	<i>Dépréciations des immobilisations</i>			
39	<i>Dépréciations des stocks et en-cours</i>			
45..1	Total des opérations pour compte de tiers (7)			
481	<i>Charges à répartir sur plusieurs exercices</i>			
3...	<i>Stocks</i>			
	Dépenses d'investissement - Total	307 556,85	42 843,58	350 400,43

+

D 001 SOLDE D'EXECUTION NEGATIF REPORTE DE N-1

=

TOTAL DES DEPENSES D'INVESTISSEMENT CUMULEES	350 400,43
---	-------------------

(1) Y compris les opérations relatives au rattachement des charges et produits et les opérations d'ordre semi-budgétaires.

(2) Voir liste des opérations d'ordre.

(3) Permet de retracer les variations de stocks (sauf stocks de marchandises et de fournitures).

(4) Ce chapitre n'existe pas en M49.

(5) Si la régie applique le régime des provisions budgétaires.

(6) Hors chapitres "opérations d'équipement"

(7) Seul le total des opérations par compte de tiers figure sur cet état (voir le détail Annexe IV-A7).

II - PRESENTATION GENERALE DU COMPTE ADMINISTRATIF	II
BALANCE GENERALE DU BUDGET	B2

2 - TITRES EMIS (y compris sur les restes à réaliser N-1)

	EXPLOITATION	Opérations réelles (1)	Opérations d'ordre (2)	TOTAL
013	Atténuation de charges			
60	<i>Achats et variation des stocks (3)</i>			
70	Ventes de produits fabriqués, prestations ...			
71	<i>Production stockée (ou déstockage) (3)</i>			
72	<i>Production immobilisée</i>			
73	Produits issus de la fiscalité (8)			
74	Subventions d'exploitation			
75	Autres produits de gestion courante	1 356 903,68		1 356 903,68
76	Produits financiers			
77	Produits exceptionnels		42 843,58	42 843,58
78	Reprises sur amortissements et provisions			
79	<i>Transferts de charges</i>			
Recettes d'exploitation - Total		1 356 903,68	42 843,58	1 399 747,26

+

R 002 EXCEDENT D'EXPLOITATION REPORTE DE N-1	205 381,59
---	-------------------

=

TOTAL DES RECETTES D'EXPLOITATION CUMULEES	1 605 128,85
---	---------------------

	INVESTISSEMENT	Opérations réelles (1)	Opérations d'ordre (2)	TOTAL
10	Dotations, fonds divers et réserves (sauf 106)			
13	Subventions d'investissement			
14	<i>Provisions réglementées et amortissements dérogatoires</i>			
15	<i>Provisions pour risques et charges (5)</i>			
16	Emprunts et dettes assimilées (sauf 1688 non budgétaire)			
18	Compte de liaison : affectation			
19	Différences sur réalisations d'immobilisation			
20	Immobilisations incorporelles			
21	Immobilisations corporelles			
22	Immobilisations reçues en affectation			
23	Immobilisations en cours			
26	Participations et créances rattachées à des participations			
27	Autres immobilisations financières			
28	<i>Amortissements des immobilisations</i>		922 745,52	922 745,52
29	<i>Provisions pour dépréciation des immobilisations (5)</i>			
39	<i>Provisions pour dépréciation des stocks et en-cours (5)</i>			
45.2	Opérations pour compte de tiers (7)			
481	<i>Charges à répartir sur plusieurs exercices</i>			
3...	<i>Stocks</i>			
Recettes d'investissement - Total			922 745,52	922 745,52

+

R 001 SOLDE D'EXECUTION POSITIF REPORTE DE N-1	4 968 155,20
---	---------------------

+

AFFECTATION AUX COMPTES 106	143 159,99
------------------------------------	-------------------

=

TOTAL DES RECETTES D' INVESTISSEMENT CUMULEES	6 034 060,71
--	---------------------

SECTION D'EXPLOITATION

III - VOTE DU COMPTE ADMINISTRATIF						III
SECTION D'EXPLOITATION - DETAIL DES DEPENSES						A1
Chap/ art (1)	Libellé (1)	Crédits ouverts (BP+DM+ RAR N-1)	Crédits employés (ou restant à employer)			Crédits annulés
			Mandats émis	Charges rattachées	Restes à réaliser au 31/12	
011	Charges à caractère général	593 239,00	444 700,33			148 538,67
6064	Fournitures administratives	150,00				150,00
611	Sous-traitance generale	6 000,00	5 366,66			633,34
6156	Maintenance	24 000,00				24 000,00
617	Etudes et recherches	153 600,00	57 814,50			95 785,50
618	Divers	1 100,00	810,00			290,00
62 (2)						
6231	Annonces et insertions	770,00				770,00
6251	Voyages et déplacements	1 500,00	525,00			975,00
6257	Receptions	600,00	396,60			203,40
6262	Frais de telecommunications	1 200,00	298,80			901,20
6281	Concours divers (cotisations)	115,00	110,00			5,00
6282	Frais de gardiennage	5,00				5,00
634 (3)						
63512	Taxes foncieres	145 000,00	126 809,00			18 191,00
6358	Autres droits	30 525,00	23 895,77			6 629,23
6371	Redevance versee aux agences de l'eau	228 674,00	228 674,00			
012	Charges de personnel et frais assimilés	172 110,21	172 110,21			
6215	Personnel affecte par collect.rattach.	172 110,21	172 110,21			
014	Atténuation de produits					
739 (4)						
65	Autres charges de gestion courante					
TOTAL = DEPENSES DE GESTION DES SERVICES						
(a) = (011+012+014+65)		765 349,21	616 810,54			148 538,67
66	Charges financières (b)	141,96	110,51			31,45
66111	Intérêts réglés à l'échéance	180,00	148,55			31,45
66112	Intérêts - Rattachement des ICNE (5)	-38,04	-38,04			
	Calcul du 66112 (5)					
	Montant des ICNE de l'exercice = 0					
	Montant de l'exercice N-1 = 38,04					
67	Charges exceptionnelles (c)					
68	Dotations aux provisions (d) (6)					
69	Impôts sur les bénéfices et assimilé(s) (7)					

SECTION D'EXPLOITATION

III - VOTE DU COMPTE ADMINISTRATIF	III
SECTION D'EXPLOITATION - DETAIL DES DEPENSES	A1

Chap/ art (1)	Libellé (1)	Crédits ouverts (BP+DM+ RAR N-1)	Crédits employés (ou restant à employer)			Crédits annulés
			Mandats émis	Charges rattachées	Restes à réaliser au 31/12	
022	Dépenses imprévues (f)					
TOTAL DES DEPENSES REELLES = a+b+c+d+e+f		765 491,17	616 921,05			148 570,12

(1) Détailler les chapitres budgétaires par article conformément au plan de comptes appliqué par la régie.

(2) Sauf le compte 621 retracé au sein du chapitre 012.

(3) Ce compte est uniquement ouvert en M41.

(4) Ce compte est uniquement ouvert en M43 et en M44.

(5) Si le montant des ICNE de l'exercice est inférieur au montant de l'exercice N-1, le montant de l'article 66112 sera négatif.

(6) Si la régie applique le régime des provisions semi-budgétaires, ainsi que pour la dotation aux dépréciations des stocks de fournitures et de marchandises, des créances et des valeurs mobilières de placement, aux dépréciations des comptes de tiers et aux dépréciations des comptes financiers.

(7) Ce chapitre n'existe pas en M49.

III - VOTE DU COMPTE ADMINISTRATIF						III
SECTION D'EXPLOITATION - DETAIL DES DEPENSES						A1

Chap/ art (1)	Libellé (1)	Crédits ouverts (BP+DM+ RAR N-1)	Crédits employés (ou restant à employer)			Crédits annulés
			Mandats émis	Charges rattachées	Restes à réaliser au 31/12	
023	Virement à la section d'investissement					
042	Opérations d'ordre de transfert entre sections (4), (5), (6)	922 749,00	922 745,52			3,48
6811	Dotations aux amortis.s/immobilisations	922 749,00	922 745,52			3,48
TOTAL DES PRELEVEMENTS AU PROFIT DE LA SECTION D'INVESTISSEMENT		922 749,00	922 745,52			3,48

043	Opé; d'ordre à l'intérieur de la section de fonct.(7)					
TOTAL DES DEPENSES D'ORDRE		922 749,00	922 745,52			3,48

TOTAL DES DEPENSES D'EXPLOITATION DE L'EXERCICE (=total des opérations réelles et d'ordre)		1 688 240,17	1 539 666,57			148 573,60
---	--	--------------	--------------	--	--	------------

Pour information	
D 002 Déficit d'exploitation reporté de N-1	

(1) Détailler les chapitres budgétaires par article conformément au plan de comptes utilisé par la régie.

(2) Cf. définitions du chapitre des opérations d'ordre, DE 042 = RI 040.

(3) Si la régie applique le régime des provisions budgétaires.

(4) Chapitre destiné à retracer les opérations particulières telles que les opérations de stocks ou liées à la tenue d'un inventaire permanent simplifié.

III - VOTE DU COMPTE ADMINISTRATIF	III
SECTION D'EXPLOITATION - DETAIL DES RECETTES	A2

Chap/ art (1)	Libellé (1)	Crédits ouverts (BP+DM+RAR N-1)	Crédits employés (ou restant à employer)			Crédits annulés
			Titres émis	Produits rattachés	Restes à réaliser au 31/12	
013	Atténuation des charges					
699	Produits - Reports en arrière des déficits (2)					
70	Produits des services, du domaine et ventes ...	70,00				70,00
7088	Autres produits d'activités annexes	70,00				70,00
73	Produits issus de la fiscalité (3)					
74	Subventions d'exploitation					
75	Autres produits de gestion courante	1 439 945,00	1 356 903,68			83 041,32
752	Revenus imm.non affectés à activ.profes.	520,00	391,96			128,04
757	Redev.versées par fermiers et conces.	1 200 000,00	1 205 745,93			-5 745,93
758	Produits divers de gestion courante	239 425,00	150 765,79			88 659,21
TOTAL = RECETTES DE GESTION DES SERVICES (a) = 70+73+74+75+013		1 440 015,00	1 356 903,68			83 111,32
76	Produits financiers (b)					
7621	Intérêts encaissés à l'échéance					
7622	Intérêts - Rattachement des ICNE Calcul du 7622 Montant des ICNE de l'exercice= Montant de l'exercice N-1=					
77	Produits exceptionnels (c)					
78	Reprises sur provisions (d) (4)					
TOTAL RECETTES REELLES = a+b+c+d		1 440 015,00	1 356 903,68			83 111,32

(1) Détailler les chapitres budgétaires par article conformément au plan de comptes utilisé par la régie.

(2) Cet article n'existe pas en M49.

(3) Ce chapitre existe uniquement en M41, M43 et M44.

(6) Si la régie applique le régime des provisions semi-budgétaires, ainsi que pour la dotation aux dépréciations des stocks de fournitures et de marchandises, des créances et des valeurs mobilières de placement, aux dépréciations des comptes de tiers et aux dépréciations des comptes financiers.

III - VOTE DU COMPTE ADMINISTRATIF	III
SECTION D'EXPLOITATION - DETAIL DES RECETTES	A2

Chap/ art (1)	Libellé (1)	Crédits ouverts (BP+DM+RAR N-1)	Crédits employés (ou restant à employer)			Crédits annulés
			Titres émis	Produits rattachés	Restes à réaliser au 31/12	
042	Opérations d'ordre de transfert entre sections (3)	42 843,58	42 843,58			
777	Quote-part des subv.d'investissement	42 843,58	42 843,58			
043	Opé. d'ordre à l'intérieur de la sect. d'exploit.. (2)					
TOTAL DES RECETTES D'ORDRE		42 843,58	42 843,58			

TOTAL DES RECETTES D' EXPLOITATION DE L'EXERCICE (=Total des opérations réelles et d'ordre)	1 482 858,58	1 399 747,26			83 111,32
--	--------------	--------------	--	--	-----------

Pour information	
R 002 Excédent de fonctionnement reporté N-1	205 381,59

(1) Détailler les chapitres budgétaires par article conformément au plan de comptes utilisé par la régie.

(2) Cf. définitions du chapitre des opérations d'ordre, RE 042 = DI 040, RE043 = DE043.

(3) Si la régie a opté pour le régime des provisions budgétaires.

(4) Inscrire en cas de reprise des résultats de l'exercice précédent (après vote du compte administratif ou si reprise anticipée des résultats).

SECTION D' INVESTISSEMENT

III - VOTE DU COMPTE ADMINISTRATIF	III
SECTION D'INVESTISSEMENT - DETAIL DES DEPENSES	B1

Chap/ art(1)	Libellé (1)	Crédits ouverts (BP+DM+RAR N-1)	Mandats émis	Restes à réaliser au 31/12	Crédits annulés (2)
20	Immobilisations incorporelles (sauf opérations et 204)	33 310,00	21 365,34		11 944,66
201	Frais d'établissement	21 365,34	21 365,34		
2031	Frais d'études	11 944,66			11 944,66
21	Immobilisations corporelles (hors opérations)	5 881,63	107,40		5 774,23
2183	Matériel de bureau et informatique	5 771,63			5 771,63
2188	Autres	110,00	107,40		2,60
22	Immobilisations reçues en affectation (hors opérations)				
23	Immobilisations en cours (hors opérations)	7 500 715,23	234 307,58	6 563 562,96	702 844,69
2315	Installations, mat.et outillage techn.	7 500 715,23	234 307,58	6 563 562,96	702 844,69
	Opérations d'équipement n°... (1 ligne par op.) (3)				
Total des dépenses d'équipement		7 539 906,86	255 780,32	6 563 562,96	720 563,58

10	Dotations, fonds divers et réserves				
13	Subventions d'investissement	14 523,61	14 523,61		
13111	Agence de l'eau	14 523,61	14 523,61		
16	Emprunts et dettes assimilées	37 363,04	37 252,92		110,12
1641	Emprunts en euros	37 363,04	37 252,92		110,12
18	Compte de liaison : affectation à				
26	Participations et créances rattachées à des particip.				
27	Autres immobilisations financières				
020	Dépenses imprévues				
Total des dépenses financières		51 886,65	51 776,53		110,12

45...1..	Opé. pour compte de tiers n°... (1 ligne par op.) (4)				
Total des dépenses d'opérations pour compte de tiers					

TOTAL DES DEPENSES REELLES		7 591 793,51	307 556,85	6 563 562,96	720 673,70
-----------------------------------	--	---------------------	-------------------	---------------------	-------------------

(1) Détailler les chapitres budgétaires par article conformément au plan de comptes utilisé par la régie.

(2) Les crédits annulés correspondent aux crédits ouverts auxquels il convient de soustraire les mandats émis et les restes à réaliser au 31/12.

(3) Voir état III B3 pour le détail des opérations d'équipement.

(4) Voir annexe IV A7 pour le détail des opérations pour compte de tiers.

III - VOTE DU COMPTE ADMINISTRATIF	III
SECTION D'INVESTISSEMENT - DETAIL DES DEPENSES	B1

Chap/Art(1)	Libellé (1)	Crédits ouverts (BP+DM+RAR N-1)	Mandats émis	Restes à réaliser au 31/12	Crédits annulés (2)
040	Opérations d'ordre transfert entre sections (3)	42 843,58	42 843,58		
	Reprises sur autofinancement antérieur	42 843,58	42 843,58		
139111	Agence de l'eau	20 334,00	20 334,00		
13913	Departements	5 058,00	5 058,00		
13914	Communes	1 412,00	1 412,00		
13918	Subv.investissement - autres	16 039,58	16 039,58		
15 ...	Provisions pour risques et charges (4)				
29,,,	Provisions pour dépréciation des immobilisations				
39,,,	Provisions pour dépréciation des stocks en cours				
49...	Provisions pour dépréciation des comptes de tiers				
59...	Provisions pour dépréciation des comptes financiers				
	Charges transférées				
041	Opérations patrimoniales (5)				
TOTAL DES DEPENSES D'ORDRE		42 843,58	42 843,58		

TOTAL DES DEPENSES D'INVESTISSEMENT DE L'EXERCICE (=Total des opérations réelles et d'ordre)	7 634 637,09	350 400,43	6 563 562,96	720 673,70
---	---------------------	-------------------	---------------------	-------------------

Pour information	
D 001 Solde d'exécution négatif reporté de N-1	

(1) Détailler les chapitres budgétaires par article conformément au plan de comptes utilisé par la régie.

(2) Les crédits annulés correspondent aux crédits ouverts auxquels il convient de soustraire les mandats émis et les restes à réaliser au 31/12.

(3) Cf. définitions du chapitre des opérations d'ordre, *DI 040 = RE 042*.

(3) Si la régie applique le régime des provisions budgétaires.

(5) Cf. définitions du chapitre des opérations d'ordre, *DI 041 = RI 041*.

III - VOTE DU COMPTE ADMINISTRATIF	III
SECTION D'INVESTISSEMENT - DETAIL DES RECETTES	B2

Chap/art(1)	Libellé (1)	Crédits ouverts (BP+DM+ RAR N-1)	Titres émis	Restes à réaliser au 31/12	Crédits annulés (2)
13	Subventions d'investissement	1 600 572,90		1 557 068,64	43 504,26
13111	Agence de l'eau	1 421 635,20		1 405 000,00	16 635,20
1313	Departements	152 068,64		152 068,64	
1318	Subv.equipt - autres	26 869,06			26 869,06
16	Emprunts et dettes assimilées (hors 165)				
20	Immobilisations incorporelles				
21	Immobilisations corporelles				
22	Immobilisations reçues en affectation				
23	Immobilisations en cours				
Total des recettes d'équipement		1 600 572,90		1 557 068,64	43 504,26

10	Dotations, fonds divers et réserves	143 159,99	143 159,99		
1068	Autres reserves	143 159,99	143 159,99		
165	Dépôts et cautionnements reçus				
18	Compte de liaison : affectation à				
26	Participations et créances rattachées à des particip.				
27	Autres immobilisations financières				
Total des recettes financières		143 159,99	143 159,99		

45...2..	Opé. pour compte de tiers n°... (3)				
Total des recettes d'opérations pour compte de tiers					

TOTAL DES RECETTES REELLES		1 743 732,89	143 159,99	1 557 068,64	43 504,26
-----------------------------------	--	---------------------	-------------------	---------------------	------------------

(1) Détailler les chapitres budgétaires par article conformément au plan de comptes utilisé par la régie.

(2) Les crédits annulés correspondent aux crédits ouverts auxquels il convient de soustraire les titres émis et les restes à réaliser au 31/12. Si le montant est négatif, alors les réalisations sont supérieures aux recettes votées.

(3) Voir annexe IV A7 pour le détail des opérations pour compte de tiers.

III - VOTE DU COMPTE ADMINISTRATIF	III
SECTION D'INVESTISSEMENT - DETAIL DES RECETTES	B2

Chap / art(1)	Libellé (1)	Crédits ouverts (BP+DM+RAR N-1)	Titres émis	Restes à réaliser au 31/12	Crédits annulés (2)
021	<i>Virement de la section de fonctionnement</i>				
040	<i>Opérations d'ordre de transfert entre sections (3) (4)</i>	922 749,00	922 745,52		3,48
28121	<i>Terrains nus</i>	26 009,00	26 008,85		0,15
28125	<i>Terrains bâtis</i>	1 430,00	1 430,00		
281311	<i>Batiments d'exploitation</i>	27 806,00	27 805,29		0,71
281351	<i>Batiments d'exploitation</i>	125 310,00	125 309,49		0,51
28151	<i>Installations complexes spécialisées</i>	11 118,00	11 117,03		0,97
281531	<i>Reseaux d'adduction d'eau</i>	718 242,00	718 241,47		0,53
281561	<i>Service de distribution de l'eau</i>	10 881,00	10 880,54		0,46
28183	<i>Matériel de bureau et matériel informati</i>	565,00	564,85		0,15
28188	<i>Autres</i>	1 388,00	1 388,00		
TOTAL DES PRELEVEMENTS PROVENANT DE LA SECTION D'EXPLOITATION		922 749,00	922 745,52		3,48
041	<i>Opérations patrimoniales (5)</i>				
TOTAL DES RECETTES D'ORDRE		922 749,00	922 745,52		3,48
TOTAL DES RECETTES D'INVESTISSEMENT DE L'EXERCICE (= Total des recettes réelles et d'ordre)		2 666 481,89	1 065 905,51	1 557 068,64	43 507,74

Pour information	
R 001 Solde d'exécution positif reporté de N-1	4 968 155,20

(1) Détailler les chapitres budgétaires par article conformément au plan de comptes utilisé par la régie.

(2) Les crédits annulés correspondent aux crédits ouverts auxquels il convient de soustraire les titres émis et les restes à réaliser au 31/12.

(3) Cf. définitions du chapitre des opérations d'ordre, RI 040 = DE 042.

(4) Si la régie applique le régime des provisions budgétaires;

(5) Cf. définitions du chapitre des opérations d'ordre, DI 041 = RI 041.

(6) Inscrire en cas de reprise des résultats de l'exercice précédent (après vote du compte administratif ou si reprise anticipée des résultats).

IV - ANNEXES	IV
ELEMENTS DU BILAN - ETAT DE LA DETTE	
DETTE SUR EMPRUNT - REPARTITION PAR PRETEURS	A1.1
REPARTITION DES EMPRUNTS PAR TYPE DE TAUX	A1.2

A1.1 - DETTE SUR EMPRUNT - REPARTITION PAR PRETEURS (1)

REPARTITION PAR PRETEUR	Dette en capital à l'origine	Dette en capital au 31/12/2010 de l'exercice	Annuité à payer au cours de l'exercice	Dont	
				Intérêts (2)	Capital
TOTAL	245 731,68		37 401,47	148,55	37 252,92
Après des organisme de droit privé	245 731,68	0,00	37 401,47	148,55	37 252,92
Banq. De l'économie-Crédit Mutuel (3)	245 731,68	0,00	37 401,47	148,55	37 252,92
Après des organisme de droit public (3)	0,00	0,00	0,00	0,00	0,00
Dettes provenant d'émissions obligataires (ex : émissions publiques ou privées) (3)					

(1) Pour les emprunts assortis d'une option de tirage sur ligne de trésorerie (CLTR, OCLT, PCTM, ...), seules les opérations comptabilisées au compte 16441 "opérations afférentes à l'emprunt" doivent être inscrites;

(2) Il s'agit des intérêts dus au titre du contrat initial et comptabilisés à l'article 66111 et des intérêts éventuels dus au titre du contrat d'échange et comptabilisés à l'article 668.

(3) A détailler en tant que de besoin selon la nature du prêteur.

A1.2 - REPARTITION DES EMPRUNTS PAR TYPE DE TAUX

Emprunts ventilés par type de taux (taux au 1/01/2010) (1)	Organisme prêteur ou chef de file	Montant initial de l'emprunt	Capital restant dû au 1/01/2010	Capital restant dû au 31/12/2010	Niveau du taux à la date de vote du budget (5)	Intérêts à payer de l'exercice (6)	% par type de taux selon le capital restant dû
Emprunts à taux fixe sur la durée de vie du contrat							
TOTAL		0,00	0,00	0,00		0,00	0,00
Emprunts à taux indexé sur la durée du contrat (2)							
20071 / 256073 50 / préfixe	BNQ. DE L'ECONOMIE-CREDIT MU	245 731,68	37 252,92	0,00	1,01	148,55	100,00
TOTAL		245 731,68	37 252,92	0,00		148,55	100,00
Emprunts avec plusieurs tranches de taux (3)							
TOTAL							
Emprunts avec options (4)							
TOTAL							
TOTAL GENERAL		245 731,68	37 252,92	0,00		148,55	100,00

(1) Répartir les emprunts selon le type de taux au 1/01/N après opérations de couverture éventuelles.

(2) Préciser si les emprunts sont à taux préfixé ou post-fixé, éventuellement garanti par un cap ou un tunnel.

(3) Emprunts dont le passage d'un type d'indice à un autre est prédéterminé dans le contrat.

(4) Emprunts offrant la possibilité de modifier les conditions financières en cours de contrat (passage d'un taux fixe à un taux indexé ou changement du mode d'amortissement).

(5) Indiquer le niveau du taux après opération d'échange éventuelle. Pour les emprunts à taux variables, indiquer le niveau moyen du taux constaté sur l'année précédente. Pour les emprunts à taux révisables, indiquer le niveau moyen du taux constaté sur l'année;

(6) Il s'agit des intérêts dus au titre du contrat initial et comptabilisés à l'article 66111 et des intérêts éventuels dus au titre du contrat d'échange et comptabilisés à l'article 668.

IV - ANNEXES	IV
ELEMENTS DU BILAN - ETAT DE LA DETTE	
REPARTITION PAR NATURE DE DETTES	A1.4

A1.4-REPARTITION PAR NATURE DE DETTES (hors 16449 et 166)

Nature de la dette	Année de mobilisation et profil d'amortis. de l'emprunt (1)		Objet de l'emprunt ou de la dette	Organisme prêteur ou chef de file	Montant initial	Capital restant dû 31/12/2010	Durée résiduelle	Périodicité des remboursements (2)	Taux initial			Taux à la date du vote du budget ou taux moyen constaté sur l'année (6)			Indices ou devises pouvant modifier l'emprunt	Annuité de l'exercice		ICNE de l'exercice
	Année	Profil							Taux (3)	Index (4)	(5) Taux actuariel	Taux (3)	Index (4)	Niveau de taux		en(7) intérêts	en capital	
TOTAL GENERAL						0,00									148,55	37 252,92	0,00	
163 Emprunts obligataires						0,00									0,00	0,00	0,00	
164 Emprunts auprès d'établissements de crédits						0,00									148,55	37 252,92	0,00	
1641 Emprunts en euros (8)																		
Emprunts à taux fixe sur la durée du contrat																		
Emprunts à taux indexé sur la durée du contrat																		
20071 / 256073 50	2007	C	digue du lac de Madine	BAN	245 731,68	0,00	0	R	PREFIXE	EURIBOR03M	4,580	PREFIXE	EURIBOR03M	1,01	148,55	37 252,92	0,00	
1643 Emprunts en devises (hors zone €)																		
16441 Opérations afférentes à l'emprunt						(9)												
165 Dépôts et cautionnements reçus						0,00									0,00	0,00	0,00	
Total des dépôts et cautionnements reçus																		
167 Emprunts et dettes assortis de conditions particulières						0,00									0,00	0,00	0,00	
168 Autres emprunts et dettes assimilées						0,00									0,00	0,00	0,00	
1681 Autres emprunts																		
1682 Bons à moyen terme négociables																		
1687 Autres dettes																		
Emprunts à taux fixe sur la durée du contrat																		

(1) Indiquer C pour amortissement annuel constant, P pour amortissement annuel progressif, F pour in fine, S pour semestriel, M pour mensuel, X pour autre à préciser.

(2) Indiquer A pour annuelle, T pour trimestrielle et M pour mensuelle.

(3) Indiquer taux fixe, préfixé ou post-fixé pour les taux variables.

(4) Indiquer le type d'index (ex : EURIBOR 3 mois ...).

(5) Taux annuel, tous frais compris.

(6) Taux après opérations d'échange éventuelles. S'agissant du niveau du taux, indiquer, pour un taux variable, le niveau à la date de vote du budget pour l'état annexé au budget primitif.

(7) Il s'agit des intérêts dus au titre du contrat initial et comptabilisés à l'article 66111 "intérêts réglés à l'échéance" (intérêts décaissés) et intérêts éventuels dus au titre du contrat d'échange éventuel et comptabilisés à l'article 668.

(8) Reprendre la répartition des emprunts selon la répartition du type de taux du tableau A5 (taux fixe, taux variable, emprunts avec plusieurs tranches de taux, emprunts avec options).

(9) S'agissant des emprunts assortis d'une ligne de trésorerie, il faut faire ressortir le remboursement du capital de la dette prévue pour l'exercice correspondant au véritable endettement.

IV - ANNEXES	IV
ELEMENTS DU BILAN	
EQUILIBRE DES OPERATIONS FINANCIERES - DEPENSES	A4.1

A4.1 - DETAIL DES OPERATIONS FINANCIERES EN DEPENSES

Art. (1)	Libellé (1)	Crédits ouverts (BP+DM+RAR N-1)	Mandats émis	Restes à Réaliser au 31/12	Crédits annulés
DEPENSES TOTALES (I) = A+B+C+D		94 730,23	94 620,11		110,12
HORS CHARGES TRANSFEREES (II) = A+B+C		94 730,23	94 620,11		110,12
16	Emprunts et dettes assimilées hors 16449 et 166 (A)	37 363,04	37 252,92		110,12
163	Emprunts obligataires				
1641	Emprunts en euros	37 363,04	37 252,92		110,12
1643	Emprunts en devises				
16441	Opérations afférentes à l'emprunt				
165	Dépôts et cautionnements reçus				
Autres dépenses financières (sous-total) (B)		14 523,61	14 523,61		
10	Dotations, fonds divers et réserves (versements)				
13	Subventions d'investissement (remboursements)	14 523,61	14 523,61		
26	Participations et créances rattachées				
27	Autres immobilisations financières				
020	Dépenses imprévues				

Transferts entre sections = C+ D		42 843,58	42 843,58		
040	Reprises sur autofinancement antérieur (C)(2)	42 843,58	42 843,58		
139111	Agence de l'eau	20 334,00	20 334,00		
13913	Departements	5 058,00	5 058,00		
13914	Communes	1 412,00	1 412,00		
13918	Subv.investissement - autres	16 039,58	16 039,58		
Charges transférées (D) = E + F + G					
Charges à répartir sur plusieurs exercices (E)					
Production immobilisée (F)					
Stocks et en-cours (G)					

(1) Détailler les chapitres budgétaires par article conformément au plan de comptes utilisé par la régie.

(2) Si la régie applique le régime des provisions budgétaires, ainsi qu'a pour les reprises des dépréciations des immobilisations ou des stocks.

IV - ANNEXES	IV
ELEMENTS DU BILAN	
EQUILIBRE DES OPERATIONS FINANCIERES - RECETTES	A4.2

A4.2 - DETAIL DES OPERATIONS FINANCIERES EN RECETTES

Art.(1)	Libellé (1)	Crédits ouverts (BP+DM+RAR N-1)	Titres émis	Restes à réaliser au 31/12	Crédits annulés
RECETTES (RESSOURCES PROPRES) (III)=G+H+J+K		922 749,00	922 745,52		3,48
Ressources propres externes (G)					
Autres recettes financières (H)					
Transferts entre sections (J)					
		922 749,00	922 745,52		3,48
9	Provisions pour dépréciation des ... (2)				
15	Provisions pour risques et charges ... (2)				
28121	Terrains nus	26 009,00	26 008,85		0,15
28125	Terrains bâtis	1 430,00	1 430,00		
281311	Batiments d'exploitation	27 806,00	27 805,29		0,71
281351	Batiments d'exploitation	125 310,00	125 309,49		0,51
28151	Installations complexes specialisees	11 118,00	11 117,03		0,97
281531	Reseaux d'adduction d'eau	718 242,00	718 241,47		0,53
281561	Service de distribution de l'eau	10 881,00	10 880,54		0,46
28183	Materiel de bureau et materiel informati	565,00	564,85		0,15
28188	Autres	1 388,00	1 388,00		
021	Virement de la section de fonctionnement (K)				

(1) Détailler les chapitres budgétaires par article conformément au plan de comptes utilisé par la régie.

(2) Si la régie applique le régime des provisions budgétaires ainsi que pour les dotations des dépréciations des immobilisations ou des stocks.

D001	Déficit d'investissement reporté
R001	Excédent d'investissement reporté 4 968 155,20
R 1064	Réserves réglementées (affectation des plus-values de cessions)
R 1068	Excédent de fonctionnement capitalisé 143 159,99

	Montant
Dépenses financières (hors dépenses des c/16449 et c/166)	I + D001 94 620,11
Recette financières	III + R001+ R1064 + R1068 6 034 060,71
Solde des opérations financières	(III + R001+ R1064 + R1068) - (I + D001) (1) 5 939 440,60
Solde net hors charges transférées (2)	(III + R001 + R1064 + R1068) - (II + D001) (1) 5 939 440,60

(1) Indiquer le signe algébrique.

(2) Ces charges pouvant être financées par emprunt.

IV - ANNEXES	IV
ELEMENTS DU BILAN	
VARIATION DU PATRIMOINE (article R. 2313-3 du CGTC) - ENTREES	A8.1
VARIATION DU PATRIMOINE (article R. 2313-3 du CGTC) - SORTIES	A8.2

A8.2 - ETAT DES SORTIES DES BIENS D'IMMOBILISATION

Modalités de sortie	Désignation du bien	Valeur d'acquisition (coût historique)	Durée de l'amort.	Cumul des amort. Antérieurs	Valeur nette comptable au jour de la cession	Prix de cession	Plus ou moins values
Acquisition à titre onéreux							
Acquisition à titre gratuit							
Mise à disposition							
Affectation							
Mises en concession ou affermage							
Divers							
TOTAL GENERAL							

IV - ANNEXES	IV
AUTRES ELEMENTS D'INFORMATION	
ETAT DU PERSONNEL AU 31/12/2010 (Année 2010)	C1.1
ETAT DU PERSONNEL NON TITULAIRE AU 31/12/2010	C1.2
ETAT DU PERSONNEL DE LA COLLECTIVITE OU DE	C1.3
L'ETABLISSEMENT DE RATTACHEMENT EMPLOYE PAR LA REGIE	

C1.1 - ETAT DU PERSONNEL TITULAIRE AU 31/12/N

GRADES OU EMPLOIS (1)	CATEGORIE (2)	EFFECTIFS BUDGETAIRES	EFFECTIFS POURVUS	dont : TEMPS NON COMPLET
FILIERE ADMINISTRATIVE (1)				
FILIERE TECHNIQUE (2)				
FILIERE SOCIALE (3)				
TOTAL GENERAL				

(1) Les grades ou emplois sont désignés conformément à la circulaire n° NOR/INT/B/95/00102/C du 23 mars 1995.

(2) Catégories : A, B ou C.

C1.2 - ETAT DU PERSONNEL NON TITULAIRE AU 31/12/N

AGENTS NON TITULAIRES (emplois pourvus)	CATEGORIES (1)	SECTEUR (2)	REMUNERATION (3)
TOTAL GENERAL			

(1) CATEGORIES : A, B et C.

(2) SECTEUR ADM : Administratif (dont emplois de l'article 47 de la loi du 26 Janvier 1984)

FIN : Financier

TECH : Technique et informatique (dont emplois de l'article 47 de la loi du 26 janvier 1984)

URB : Urbanisme (dont aménagement urbain)

ENV : Environnement (dont espaces verts et aménagement rural)

(3) REMUNERATION :

Référence à un indice brut de la fonction publique ou en euros annuels bruts.

C1.3 - ETAT DU PERSONNEL DE LA COLLECTIVITE OU DE L'ETABLISSEMENT DE RATTACHEMENT EMPLOYE PAR LA REGIE (1)

AGENTS TITULAIRES OU NON	CATEGORIES	EFFECTIFS	MONTANT PREVU A L'ARTICLE 6215
Ingénieur	A	3	78 381
Technicien	B	1	57 259
Rédacteur	B	1	4 852
Adjoint administratif	C	1	31 755
TOTAL GENERAL		6	172 247

(1) Cette annexe est servie s'il s'agit d'un budget annexé au budget d'une collectivité locale ou d'un établissement public local et si la collectivité de rattachement a mis à disposition du personnel en vue de l'exploitation du service.

IV - ANNEXES	IV
ARRETE ET SIGNATURES	D

D - ARRETE - SIGNATURES

	Nombre de membres en exercice Nombre de membres présents Nombre de suffrages exprimés VOTES : Pour Contre Abstentions
	Date de convocation : .../.../.....
Présenté par le(1),	
A le.....	
Le(1),	
Délibéré par(2), réunion en session	
A le.....	Les membres du(2)
Certifié exécutoire par le(1), compte tenu de la transmission en préfecture, le, et de la publication le ...	
	A, le

(1) Indiquer le "Président du conseil d'administration" ou par l'exécutif de la collectivité de rattachement : maire, président du conseil général ...

(2) Indiquer "conseil d'administration" ou par l'assemblée de la collectivité de rattachement : conseil municipal, conseil général ...

**ETAT DES DEPENSES ENGAGEES NON MANDATEES
ET DES RECETTES RESTANT A REALISER**

ETAT DES CREDITS REPORTES SUR 2011

DEPENSES

2315 INSTAL.MATERIEL ET OUTILLAGE TECHNIQUE	6 563 562,96
TOTAL CHAP. 23 IMMOBILISATIONS EN COURS	6 563 562,96

TOTAL DEPENSES REPORTEES	6 563 562,96
---------------------------------	---------------------

RECETTES

R1 13111 07E15 SECURISATION USINE MOULINS LES METZ	1 405 000,00
R1 1313 05E20 DETOURNT AEP RD 955 PELTRE ET JURY	152 068,64
TOTAL CHAP. 13 SUBVENTIONS D'INVESTISSEMENT	1 557 068,64

TOTAL RECETTES REPORTEES	1 557 068,64
---------------------------------	---------------------



Le Comptable du Trésor,

Alain GERARD

Fait à METZ le 15 Février 2011

Pour le Maire,
Le Conseiller Délégué :

Jean-Michel TOULOUZE



BUDGET ANNEXE DU CAMPING

SOMMAIRE

pages			
	I Informations générales Modalités de vote du compte administratif II Présentation générale du compte administratif A1 - Vue d'ensemble - Sections A2 - Vue d'ensemble - Section d'exploitation - Chapitres A3 - Vue d'ensemble - Section d'investissement - Chapitres B1 - Balance générale du compte administratif - Dépenses B2 - Balance générale du compte administratif - Recettes III Vote du compte administratif A1 - Section d'exploitation - Détail des dépenses - Articles A2 - Section d'exploitation - Détail des recettes - Articles B1 - Section d'investissement - Détail des dépenses B2 - Section d'investissement - Détail des recettes B3 - Opérations d'équipement - Détail des chapitres et articles		
	IV - Annexes	Jointes	Sans objet
	A - Eléments du bilan		
	A1.1 - Etat de la dette - Dette sur emprunt - Répartition par prêteur		X
	A1.2 - Etat de la dette - Répartition des emprunts par type de taux		X
	A1.3 - Autres dettes		X
	A1.4 - Etat de la dette - Répartition par nature de dettes		X
	A1.5 - Etat de la dette - Remboursement anticipé d'un emprunt avec refinancement		X
	A1.6 - Etat de la dette - Contrats de couverture du risque financier		X
	A1.7 - Etat de la dette - Crédits de trésorerie		X
	A2 - Méthodes utilisées pour les amortissements		X
	A3.1 - Etat des provisions et des dépréciations		X
	A3.2 - Etalement des provisions		X
	A4.1 - Equilibre des opérations financières - Dépenses	X	
	A4.2 - Equilibre des opérations financières - Recettes	X	
	A5.1 - Etat de ventilation des dépenses et recettes des services d'eau et d'assainissement (1)		X
	A5.2 - Etat de ventilation des dép. et rec. des services d'assainissement collectif et non collectif (1)		X
	A6 - Etat des charges transférées		X
	A7 - Détail des opérations pour le compte de tiers		X
	A8.1 - Variation du patrimoine (article R2313-3 du CGCT) - Entrées		X
	A8.2 - Variation du patrimoine (article R2313-3 du CGCT) - Sorties		X
	A9.1 - Variation du patrimoine (article L 300-5 du code de l'urbanisme) - Entrées		X
	A9.2 - Variation du patrimoine (article L 300-5 du code de l'urbanisme) - Sorties		X
	B - Engagements hors bilan		
	B1.1 - Etat des emprunts garantis par la régie		X
	B1.2 - Subventions versées dans le cadre du vote du budget		X
	B1.3 - Etat des contrats crédit-bail		X
	B1.4 - Etat des contrats de partenariat public-privé		X
	B1.5 - Etat des autres engagements donnés		X
	B1.6 - Etat des engagements reçus		X
	B2.1 - Etat des autorisations de programme et des crédits de paiement afférents		X
	B2.2 - Etat des autorisations d'engagement et des crédits de paiement afférents		X
	C - Autres éléments d'informations		
	C1.1 - Etat du personnel au 31/12/N		X
	C1.2 - Etat du personnel non titulaire au 31/12/N		X
	C1.3 - Etat du personnel de la collectivité ou de l'établissement de rattachement employé par la régie	X	
	C2 - Liste des organismes dans lesquels la collectivité a pris un engagement financier (2)		X
	C3 - Liste des services individualisés dans un budget annexe (3)		X
	C4 - Présentation agrégée du budget principal du SPIC et des budgets annexes		X
	D Arrêté et signatures		
	D - Arrêté et signatures	X	

(1) Ces états ne sont obligatoires que pour les régies rattachées à des communes et groupements de communes de moins de 3 000 habitants ayant décidé d'établir un budget unique pour leurs services de distribution d'eau potable et d'assainissement dans les conditions fixées par l'article L2224-6 du CGCT. Ils n'existent qu'en M49.

(2) Ces états ne sont obligatoires que pour les régies rattachées à des communes de 3500 habitants et plus (art. L. 2313-1 du CGCT), à des groupements comprenant au moins une commune de 3500 habitants et plus (art. L. 5211-36 du CGCT, art. L. 5711-1 CGCT) et à leurs établissements publics.

(3) Uniquement pour les services dotés de l'autonomie financière et de la personnalité morale.

I - INFORMATIONS GENERALES	I
MODALITES DE VOTE DU COMPTE ADMINISTRATIF	

I - L'Assemblée délibérante a voté le présent budget :

- au niveau du chapitre _____ pour la section d'exploitation (1),
- au niveau du chapitre _____ pour la section d'investissement (1).
- ~~avec ou~~ sans les chapitres "opérations d'équipement" de l'état III B 3 (2).

La liste des articles spécialisés sur lesquels l'ordonnateur ne peut procéder à des virements d'article à article est la suivante : néant

II - En l'absence de mention au paragraphe I ci-dessus, le budget est réputé voté par chapitre, et, en section d'investissement, sans chapitre de dépense "opération d'équipement".

III - Les provisions sont : (2)

- _____ ~~semi-budgétaires (pas d'inscription en recettes de la section~~
- _____ ~~d'investissement)~~
- budgétaires (délibération n° 1 du 30/03/06).

(1) A compléter par "du chapitre" ou "de l'article".

(2) Rayer la mention inutile.

II - PRESENTATION GENERALE DU COMPTE ADMINISTRATIF	II
VUE D'ENSEMBLE	A1

EXECUTION DU BUDGET

		DEPENSES	RECETTES	SOLDE D'EXECUTION (1)
REALISATIONS DE L'EXERCICE (mandats et titres)	Section d'exploitation	A 238 432,90	G 256 510,22	G-A 18 077,32
	Section d'investissement (y compris les comptes 1064 et 1068)	B 5 869,79	H 155 984,95	H-B 150 115,16

		+	+
REPORTS DE L'EXERCICE N-1	Reports en section d'exploitation (002)	C	I 83 801,20
	Reports en section d'investissement (001)	D	J 365 892,19

(si déficit) (si excédent)

= =

		DEPENSES	RECETTES	SOLDE D'EXECUTION (1)
TOTAL (réalisations + reports)		P= A+B+C+D 244 302,69	Q=G+H+I+ J 862 188,56	=Q-P 617 885,87

RESTES A REALISER A REPORTER EN N+1(2)	Section d'exploitation	E	K
	Section d'investissement	F 470 547,13	L
	TOTAL des restes à réaliser à reporter en N+1	=E+F 470 547,13	=K+L

		DEPENSES	RECETTES	SOLDE D'EXECUTION (1)
RESULTAT CUMULE	Section d'exploitation	=A+C+E 238 432,90	=G+I+K 340 311,42	101 878,52
	Section d'investissement	=B+D+F 476 416,92	=H+J+L 521 877,14	45 460,22
	TOTAL CUMULE	=A+B+C+D+E +F 714 849,82	=G+H+I+J +K+L 862 188,56	147 338,74

DETAIL DES RESTES A REALISER

Chap. /art	Libellé	Dépenses engagées non mandatées	Titres restant à émettre
TOTAL DE LA SECTION D'EXPLOITATION		E	K
TOTAL DE LA SECTION D'INVESTISSEMENT		F 470 547,13	L
21	Immobilisations corporelles	470 547,13	

(1) Indiquer le signe - si les dépenses sont supérieures aux recettes et + si les recettes sont supérieures aux dépenses

(2) Les restes à réaliser de la section de fonctionnement correspondent en dépenses, aux dépenses engagées non mandatées et non rattachées telles qu'elles ressortent de la comptabilité des engagements et en recettes, aux recettes certaines n'ayant pas donné lieu à l'émission d'un titre et non rattachées (R. 2311-11 du CGCT).

Les restes à réaliser de la section d'investissement correspondent en dépenses, aux dépenses engagées non mandatées au 31/12 de l'exercice précédent telles qu'elles ressortent de la comptabilité des engagements et aux recettes certaines n'ayant pas donné lieu à l'émission d'un titre au 31/12 de l'exercice précédent (R2311-11 du CGCT).

II - PRESENTATION GENERALE DU COMPTE ADMINISTRATIF	II
SECTION D' EXPLOITATION - CHAPITRES	A2

DEPENSES D'EXPLOITATION

Chap.	Libellé	Crédits ouverts (BP+DM+RAR N-1)	Crédits employés (ou restant à employer)			Crédits annulés (1)
			Mandats émis	Charges rattachées	Restes à réaliser au 31/12	
011	Charges à caractère général	54 110,00	35 747,77			18 362,23
012	Charges de personnel et frais assimilés	150 000,00	136 177,31			13 822,69
014	Atténuations de produits					
65	Autres charges de gestion courante	15 843,50	15 743,50			100,00
Total des dépenses de gestion courante		219 953,50	187 668,58			32 284,92
66	Charges financières	530,00	487,24			42,76
67	Charges exceptionnelles					
68	Dotations aux provisions (2)					
69	Impôts sur les bénéfices et assimilés (3)					
022	Dépenses imprévues					
Total des dépenses réelles d'exploitation		220 483,50	188 155,82			32 327,68
023	<i>Virement à la section d'investissement (4)</i>	170 540,04				
042	<i>Opé. d'ordre de transfert entre sections (4)</i>	50 562,00	50 277,08			284,92
043	<i>Opé. d'ordre à l'intérieur de la sect. Fonct (uniquement M44) (4)</i>					
Total des dépenses d'ordre d'exploitation		221 102,04	50 277,08			284,92
TOTAL		441 585,54	238 432,90			32 612,60

Pour information (3)					
D 002 Déficit d'exploitation reporté de N-1					

RECETTES D'EXPLOITATION

Chap.	Libellé	Crédits ouverts (BP+DM+RAR N-1)	Crédits employés (ou restant à employer)			Crédits annulés (1)
			Titres émis	Produits rattachés	Restes à réaliser au 31/12	
013	Atténuation de charges					
70	Vente de produits fabriqués, prestations ...					
73	Produits issus de la fiscalité (5)					
74	Subventions d'exploitation					
75	Autres produits de gestion courante	206 943,50	255 669,38			-48 725,88
Total des recettes de gestion courante		206 943,50	255 669,38			-48 725,88
76	Produits financiers					
77	Produits exceptionnels	150 000,00				150 000,00
78	Reprises sur provisions et sur dépréciations (2)					
Total des recettes réelles d'exploitaiton		356 943,50	255 669,38			101 274,12
042	<i>Opé. d'ordre de transferts entre sections (4)</i>	840,84	840,84			
043	<i>Opé. d'ordre à l'intérieur de la sect. fonct. (4)</i>					
Total des recettes d'ordre d'exploitation		840,84	840,84			
TOTAL		357 784,34	256 510,22			101 274,12

Pour information (3)					
R 002 Excédent d'exploitation reporté de N-1		83 801,20			

(1) Les crédits annulés correspondent aux crédits ouverts auxquels il convient de soustraire les crédits employés.

(2) Si la régie applique le régime des provisions semi-budgétaires, ainsi que pour la dotation aux dépréciations des stocks de fournitures et de marchandises, des créances et des valeurs mobilières de placement, aux dépréciations des comptes de tiers et aux dépréciations des comptes financiers.

(3) Ce chapitre n'existe pas en M49.

(4) DE 023 = RI 021 ; DI 040 = RE 042 ; RI 040 = DE 042 ; DI 041 = RI 041 ; DE 043 = RE 043.

(5) Ce chapitre existe uniquement en M41, M43 et M44.

(6) A servir uniquement, en dépenses, lorsque la régie effectue une dotation initiale en espèces au profit d'un service public non personnalisé qu'elle crée et, en recettes, lorsque le service non personnalisé reçoit une dotation en espèces de la part de sa collectivité de rattachement.

(7) Seul le total des opérations réelles pour compte de tiers figure sur cet état (voir le détail Annexe IV A7).

(8) Le compte 106 n'est pas un chapitre mais un article du chapitre 10.

II - PRESENTATION GENERALE DU COMPTE ADMINISTRATIF	II
SECTION D'INVESTISSEMENT - CHAPITRES	A3

DEPENSES D'INVESTISSEMENT

Chap	Libellé	Crédits ouverts (BP+DM+RAR N-1)	Mandats émis	Restes à réaliser au 31/12	Crédits annulés
20	Immobilisations incorporelles				
21	Immobilisations corporelles	689 561,26	2 785,43	470 547,13	216 228,70
22	Immobilisations reçues en affectation				
23	Immobilisations en cours				
	Total des opérations d'équipement				
	Total des dépenses d'équipement	689 561,26	2 785,43	470 547,13	216 228,70
10	Dotations, fonds divers et réserves				
13	Subventions d'investissement				
16	Emprunts et dettes assimilées	2 300,00	2 243,52		56,48
18	Compte de liaison : affectation ... (6)				
26	Particip., créances rattachées à des particip.				
27	Autres immobilisations financières				
020	Dépenses imprévues				
	Total des dépenses financières	2 300,00	2 243,52		56,48
45..1	Total des opé. Pour compte de tiers (7)				
	Total des dépenses réelles d'investissement	691 861,26	5 028,95	470 547,13	216 285,18
040	Opé. d'ordre de transferts entre sections (4)	840,84	840,84		
041	Opérations patrimoniales (4)				
	Total des dépenses d'ordre d'investissement	840,84	840,84		
	TOTAL	692 702,10	5 869,79	470 547,13	216 285,18

Pour information				
D 001 Solde d'exécution négatif reporté de N-1				

RECETTES D'INVESTISSEMENT

Chap	Libellé	Crédits ouverts (BP+DM+RAR N-1)	Titres émis	Restes à réaliser au 31/12	Crédits annulés
13	Subventions d'investissement				
16	Emprunts et dettes assimilées (hors 165)				
20	Immobilisations incorporelles				
21	Immobilisations corporelles				
22	Immobilisations reçues en affectation				
23	Immobilisations en cours				
	Total des recettes d'équipement				
10	Dot., fonds divers et réserves (hors 106)				
106	Réserves	105 707,87	105 707,87		
165	Dépôts et cautionnements reçus				
18	Compte de liaison : affectation à ... (6)				
26	Particip., créances rattachées à des particip.				
27	Autres immobilisations financières				
	Total des recettes financières	105 707,87	105 707,87		
45..2	Total des opé. pour le compte de tiers (7)				
	Total des recettes réelles d'investissement	105 707,87	105 707,87		
021	Virement de la section d'exploitation (4)	170 540,04			
040	Opé. d'ordre de transfert entre sections (4)	50 562,00	50 277,08		284,92
041	Opérations patrimoniales (4)				
	Total des recettes d'ordre d'investissement	221 102,04	50 277,08		284,92
	TOTAL	326 809,91	155 984,95		284,92

Pour information				
R 001 Solde d'exécution positif reporté de N-1	365 892,19			

II - PRESENTATION GENERALE DUCOMPTES ADMINISTRATIF	II
BALANCE GENERALE DU BUDGET	B1

1 - MANDATS EMIS (y compris sur les restes à réaliser N-1)

	EXPLOITATION	Opérations réelles (1)	Opérations d'ordre (2)	TOTAL
011	Charges à caractère général	35 747,77		35 747,77
012	Charges de personnel et frais assimilés	136 177,31		136 177,31
014	Atténuation de produits			
60	<i>Achats et variations de stocks (3)</i>			
65	Autres charges de gestion courante	15 743,50		15 743,50
66	Charges financières	487,24		487,24
67	Charges exceptionnelles			
68	Dotations aux amortissements, aux dépréciations et prov.		50 277,08	50 277,08
69	Impôts sur les bénéficiaires et assimilés (4)			
71	<i>Production stockée (ou déstockage) (3)</i>			
	Dépenses d'exploitation - Total	188 155,82	50 277,08	238 432,90

+

D 002 DEFICIT D'EXPLOITATION REPORTE DE N-1
--

=

TOTAL DES DEPENSES D'EXPLOITATION CUMULEES	238 432,90
---	-------------------

	INVESTISSEMENT	Opérations réelles (1)	Opérations d'ordre (2)	TOTAL
10	Dotations, fonds divers et réserves			
13	Subventions d'investissement			
14	<i>Provisions réglementées et amortissements dérogatoires</i>			
15	<i>Provisions pour risques et charges (5)</i>			
16	Remboursement d'emprunt (sauf 1688 non budgétaire)	2 243,52		2 243,52
18	Compte de liaison : affectation (8)			
	Total des opérations d'équipement			
20	Immobilisations incorporelles (6)			
21	Immobilisations corporelles (6)	2 785,43		2 785,43
22	Immobilisations reçues en affectation (6)			
23	Immobilisations en cours (6)			
26	Participations et créances rattachées à des participations			
27	Autres immobilisations financières			
28	<i>Amortissements des immobilisations (reprises)</i>		840,84	840,84
29	<i>Dépréciations des immobilisations</i>			
39	<i>Dépréciations des stocks et en-cours</i>			
45..1	Total des opérations pour compte de tiers (7)			
481	<i>Charges à répartir sur plusieurs exercices</i>			
3...	<i>Stocks</i>			
	Dépenses d'investissement - Total	5 028,95	840,84	5 869,79

+

D 001 SOLDE D'EXECUTION NEGATIF REPORTE DE N-1

=

TOTAL DES DEPENSES D'INVESTISSEMENT CUMULEES	5 869,79
---	-----------------

(1) Y compris les opérations relatives au rattachement des charges et produits et les opérations d'ordre semi-budgétaires.

(2) Voir liste des opérations d'ordre.

(3) Permet de retracer les variations de stocks (sauf stocks de marchandises et de fournitures).

(4) Ce chapitre n'existe pas en M49.

(5) Si la régie applique le régime des provisions budgétaires.

(6) Hors chapitres "opérations d'équipement"

(7) Seul le total des opérations par compte de tiers figure sur cet état (voir le détail Annexe IV-A7).

II - PRESENTATION GENERALE DU COMPTE ADMINISTRATIF	II
BALANCE GENERALE DU BUDGET	B2

2 - TITRES EMIS (y compris sur les restes à réaliser N-1)

	EXPLOITATION	Opérations réelles (1)	Opérations d'ordre (2)	TOTAL
013	Atténuation de charges			
60	<i>Achats et variation des stocks (3)</i>			
70	Ventes de produits fabriqués, prestations ...			
71	<i>Production stockée (ou déstockage) (3)</i>			
72	<i>Production immobilisée</i>			
73	Produits issus de la fiscalité (8)			
74	Subventions d'exploitation			
75	Autres produits de gestion courante	255 669,38		255 669,38
76	Produits financiers			
77	Produits exceptionnels			
78	Reprises sur amortissements et provisions		840,84	840,84
79	<i>Transferts de charges</i>			
Recettes d'exploitation - Total		255 669,38	840,84	256 510,22

+

R 002 EXCEDENT D'EXPLOITATION REPORTE DE N-1	83 801,20
---	------------------

=

TOTAL DES RECETTES D'EXPLOITATION CUMULEES	340 311,42
---	-------------------

	INVESTISSEMENT	Opérations réelles (1)	Opérations d'ordre (2)	TOTAL
10	Dotations, fonds divers et réserves (sauf 106)			
13	Subventions d'investissement			
14	<i>Provisions réglementées et amortissements dérogatoires</i>			
15	<i>Provisions pour risques et charges (5)</i>			
16	Emprunts et dettes assimilées (sauf 1688 non budgétaire)			
18	Compte de liaison : affectation			
19	Différences sur réalisations d'immobilisation			
20	Immobilisations incorporelles			
21	Immobilisations corporelles			
22	Immobilisations reçues en affectation			
23	Immobilisations en cours			
26	Participations et créances rattachées à des participations			
27	Autres immobilisations financières			
28	<i>Amortissements des immobilisations</i>		50 277,08	50 277,08
29	<i>Provisions pour dépréciation des immobilisations (5)</i>			
39	<i>Provisions pour dépréciation des stocks et en-cours (5)</i>			
45.2	Opérations pour compte de tiers (7)			
481	<i>Charges à répartir sur plusieurs exercices</i>			
3...	<i>Stocks</i>			
Recettes d'investissement - Total			50 277,08	50 277,08

+

R 001 SOLDE D'EXECUTION POSITIF REPORTE DE N-1	365 892,19
---	-------------------

+

AFFECTATION AUX COMPTES 106	105 707,87
------------------------------------	-------------------

=

TOTAL DES RECETTES D' INVESTISSEMENT CUMULEES	521 877,14
--	-------------------

SECTION D'EXPLOITATION

III - VOTE DU COMPTE ADMINISTRATIF					III	
SECTION D'EXPLOITATION - DETAIL DES DEPENSES					A1	
Chap/ art (1)	Libellé (1)	Crédits ouverts (BP+DM+ RAR N-1)	Crédits employés (ou restant à employer)			Crédits annulés
			Mandats émis	Charges rattachées	Restes à réaliser au 31/12	
011	Charges à caractère général	54 110,00	35 747,77			18 362,23
6061	Fournitures non stockables (eau, énergie)	17 760,00	15 518,72			2 241,28
6063	Fournitures entretien et petit équipement	9 000,00	5 459,98			3 540,02
6064	Fournitures administratives	950,00				950,00
6068	Autres matières et fournitures	1 000,00	650,00			350,00
6135	Locations mobilières	1 000,00	572,94			427,06
61558	Entret. et répar. autres biens mobiliers	3 000,00	165,00			2 835,00
6156	Maintenance	6 940,00	4 672,52			2 267,48
6161	Primes d'assurances multirisques	160,00				160,00
617	Etudes et recherches	47,00				47,00
62 (2)						
6231	Annonces et insertions	253,00	210,81			42,19
6262	Frais de télécommunications	700,00				700,00
6283	Frais de nettoyage des locaux	13 300,00	8 497,80			4 802,20
634 (3)						
012	Charges de personnel et frais assimilés	150 000,00	136 177,31			13 822,69
6215	Personnel affecté par collect. rattachem.	150 000,00	136 177,31			13 822,69
014	Atténuation de produits					
739 (4)						
65	Autres charges de gestion courante	15 843,50	15 743,50			100,00
651	Redev. pour concessions brevets licences	100,00				100,00
658	Charges diverses de gestion courante	15 743,50	15 743,50			
TOTAL = DEPENSES DE GESTION DES SERVICES						
(a) = (011+012+014+65)		219 953,50	187 668,58			32 284,92
66	Charges financières (b)	530,00	487,24			42,76
668	Autres charges financières	500,00	458,59			41,41
66111	Intérêts réglés à l'échéance	30,00	28,65			1,35
66112	Intérêts - Rattachement des ICNE (5) Calcul du 66112 (5) Montant des ICNE de l'exercice= Montant de l'exercice N-1=					
67	Charges exceptionnelles (c)					
68	Dotations aux provisions (d) (6)					
69	Impôts sur les bénéfices et assimilés (7)					

SECTION D'EXPLOITATION

III - VOTE DU COMPTE ADMINISTRATIF	III
SECTION D'EXPLOITATION - DETAIL DES DEPENSES	A1

Chap/ art (1)	Libellé (1)	Crédits ouverts (BP+DM+ RAR N-1)	Crédits employés (ou restant à employer)			Crédits annulés
			Mandats émis	Charges rattachées	Restes à réaliser au 31/12	
022	Dépenses imprévues (f)					
TOTAL DES DEPENSES REELLES = a+b+c+d+e+f		220 483,50	188 155,82			32 327,68

(1) Détailler les chapitres budgétaires par article conformément au plan de comptes appliqué par la régie.

(2) Sauf le compte 621 retracé au sein du chapitre 012.

(3) Ce compte est uniquement ouvert en M41.

(4) Ce compte est uniquement ouvert en M43 et en M44.

(5) Si le montant des ICNE de l'exercice est inférieur au montant de l'exercice N-1, le montant de l'article 66112 sera négatif.

(6) Si la régie applique le régime des provisions semi-budgétaires, ainsi que pour la dotation aux dépréciations des stocks de fournitures et de marchandises, des créances et des valeurs mobilières de placement, aux dépréciations des comptes de tiers et aux dépréciations des comptes financiers.

(7) Ce chapitre n'existe pas en M49.

III - VOTE DU COMPTE ADMINISTRATIF						III
SECTION D'EXPLOITATION - DETAIL DES DEPENSES						A1

Chap/ art (1)	Libellé (1)	Crédits ouverts (BP+DM+ RAR N-1)	Crédits employés (ou restant à employer)			Crédits annulés
			Mandats émis	Charges rattachées	Restes à réaliser au 31/12	
023	Virement à la section d'investissement	170 540,04				
042	Opérations d'ordre de transfert entre sections (4), (5), (6)	50 562,00	50 277,08			284,92
6811	Dotations aux amortis.s/immobilisations	50 562,00	50 277,08			284,92
TOTAL DES PRELEVEMENTS AU PROFIT DE LA SECTION D'INVESTISSEMENT		221 102,04	50 277,08			284,92

043	Opé; d'ordre à l'intérieur de la section de fonct.(7)					
TOTAL DES DEPENSES D'ORDRE		221 102,04	50 277,08			284,92

TOTAL DES DEPENSES D'EXPLOITATION DE L'EXERCICE (=total des opérations réelles et d'ordre)		441 585,54	238 432,90			32 612,60
---	--	-------------------	-------------------	--	--	------------------

Pour information	
D 002 Déficit d'exploitation reporté de N-1	

(1) Détailler les chapitres budgétaires par article conformément au plan de comptes utilisé par la régie.

(2) Cf. définitions du chapitre des opérations d'ordre, *DE 042 = RI 040*.

(3) Si la régie applique le régime des provisions budgétaires.

(4) Chapitre destiné à retracer les opérations particulières telles que les opérations de stocks ou liées à la tenue d'un inventaire permanent simplifié.

III - VOTE DU COMPTE ADMINISTRATIF	III
SECTION D'EXPLOITATION - DETAIL DES RECETTES	A2

Chap/ art (1)	Libellé (1)	Crédits ouverts (BP+DM+RAR N-1)	Crédits employés (ou restant à employer)			Crédits annulés
			Titres émis	Produits rattachés	Restes à réaliser au 31/12	
013	Atténuation des charges					
699	Produits - Reports en arrière des déficits (2)					
70	Produits des services, du domaine et ventes ...					
73	Produits issus de la fiscalité (3)					
74	Subventions d'exploitation					
75	Autres produits de gestion courante	206 943,50	255 669,38			-48 725,88
752	Revenus imm.non affectes a activ.prof.	1 200,00	1 270,92			-70,92
758	Produits divers de gestion courante	205 743,50	254 398,46			-48 654,96
TOTAL = RECETTES DE GESTION DES SERVICES						
(a) = 70+73+74+75+013		206 943,50	255 669,38			-48 725,88
76	Produits financiers (b)					
7621	Intérêts encaissés à l'échéance					
7622	Intérêts - Rattachement des ICNE Calcul du 7622 Montant des ICNE de l'exercice= Montant de l'exercice N-1=					
77	Produits exceptionnels (c)	150 000,00				150 000,00
774	Subventions exceptionnelles	150 000,00				150 000,00
78	Reprises sur provisions (d) (4)					
TOTAL RECETTES REELLES = a+b+c+d		356 943,50	255 669,38			101 274,12

(1) Détailler les chapitres budgétaires par article conformément au plan de comptes utilisé par la régie.

(2) Cet article n'existe pas en M49.

(3) Ce chapitre existe uniquement en M41, M43 et M44.

(6) Si la régie applique le régime des provisions semi-budgétaires, ainsi que pour la dotation aux dépréciations des stocks de fournitures et de marchandises, des créances et des valeurs mobilières de placement, aux dépréciations des comptes de tiers et aux dépréciations des comptes financiers.

III - VOTE DU COMPTE ADMINISTRATIF	III
SECTION D'EXPLOITATION - DETAIL DES RECETTES	A2

Chap/ art (1)	Libellé (1)	Crédits ouverts (BP+DM+RAR N-1)	Crédits employés (ou restant à employer)			Crédits annulés
			Titres émis	Produits rattachés	Restes à réaliser au 31/12	
042	Opérations d'ordre de transfert entre sections (3)	840,84	840,84			
7811	Reprises sur amortissements des immobili	840,84	840,84			
043	Opé. d'ordre à l'intérieur de la sect. d'exploit.. (2)					
TOTAL DES RECETTES D'ORDRE		840,84	840,84			

TOTAL DES RECETTES D' EXPLOITATION DE L'EXERCICE (=Total des opérations réelles et d'ordre)	357 784,34	256 510,22			101 274,12
--	------------	------------	--	--	------------

Pour information	
R 002 Excédent de fonctionnement reporté N-1	83 801,20

(1) Détailler les chapitres budgétaires par article conformément au plan de comptes utilisé par la régie.

(2) Cf. définitions du chapitre des opérations d'ordre, RE 042 = DI 040, RE043 = DE043.

(3) Si la régie a opté pour le régime des provisions budgétaires.

(4) Inscrire en cas de reprise des résultats de l'exercice précédent (après vote du compte administratif ou si reprise anticipée des résultats).

SECTION D' INVESTISSEMENT

III - VOTE DU COMPTE ADMINISTRATIF	III
SECTION D'INVESTISSEMENT - DETAIL DES DEPENSES	B1

Chap/ art(1)	Libellé (1)	Crédits ouverts (BP+DM+RAR N-1)	Mandats émis	Restes à réaliser au 31/12	Crédits annulés (2)
20	Immobilisations incorporelles (sauf opérations et 204)				
21	Immobilisations corporelles (hors opérations)	689 561,26	2 785,43	470 547,13	216 228,70
2135	Installations gles,agencements,amenagts	684 161,04		469 399,84	214 761,20
2188	Autres	5 400,22	2 785,43	1 147,29	1 467,50
22	Immobilisations reçues en affectation (hors opérations)				
23	Immobilisations en cours (hors opérations)				
	Opérations d'équipement n°... (1 ligne par opé.) (3)				
Total des dépenses d'équipement		689 561,26	2 785,43	470 547,13	216 228,70

10	Dotations, fonds divers et réserves				
13	Subventions d'investissement				
16	Emprunts et dettes assimilées	2 300,00	2 243,52		56,48
1687	Autres dettes	2 300,00	2 243,52		56,48
18	Compte de liaison : affectation à				
26	Participations et créances rattachées à des particip.				
27	Autres immobilisations financières				
020	Dépenses imprévues				
Total des dépenses financières		2 300,00	2 243,52		56,48

45...1..	Opé. pour compte de tiers n°... (1 ligne par opé.) (4)				
Total des dépenses d'opérations pour compte de tiers					

TOTAL DES DEPENSES REELLES		691 861,26	5 028,95	470 547,13	216 285,18
-----------------------------------	--	-------------------	-----------------	-------------------	-------------------

(1) Détailler les chapitres budgétaires par article conformément au plan de comptes utilisé par la régie.

(2) Les crédits annulés correspondent aux crédits ouverts auxquels il convient de soustraire les mandats émis et les restes à réaliser au 31/12.

(3) Voir état III B3 pour le détail des opérations d'équipement.

(4) Voir annexe IV A7 pour le détail des opérations pour compte de tiers.

III - VOTE DU COMPTE ADMINISTRATIF	III
SECTION D'INVESTISSEMENT - DETAIL DES DEPENSES	B1

Chap/Art(1)	Libellé (1)	Crédits ouverts (BP+DM+RAR N-1)	Mandats émis	Restes à réaliser au 31/12	Crédits annulés (2)
040	Opérations d'ordre transfert entre sections (3)	840,84	840,84		
	Reprises sur autofinancement antérieur	840,84	840,84		
15 ...	Provisions pour risques et charges (4)				
28121	Terrains nus	840,84	840,84		
29,,,	Provisions pour dépréciation des immobilisations				
39,,,	Provisions pour dépréciation des stocks en cours				
49...	Provisions pour dépréciation des comptes de tiers				
59...	Provisions pour dépréciation des comptes financiers				
	Charges transférées				
041	Opérations patrimoniales (5)				
TOTAL DES DEPENSES D'ORDRE		840,84	840,84		

TOTAL DES DEPENSES D'INVESTISSEMENT DE L'EXERCICE (=Total des opérations réelles et d'ordre)	692 702,10	5 869,79	470 547,13	216 285,18
---	------------	----------	------------	------------

Pour information D 001 Solde d'exécution négatif reporté de N-1	
--	--

(1) Détailler les chapitres budgétaires par article conformément au plan de comptes utilisé par la régie.

(2) Les crédits annulés correspondent aux crédits ouverts auxquels il convient de soustraire les mandats émis et les restes à réaliser au 31/12.

(3) Cf. définitions du chapitre des opérations d'ordre, *DI 040 = RE 042*.

(3) Si la régie applique le régime des provisions budgétaires.

(5) Cf. définitions du chapitre des opérations d'ordre, *DI 041 = RI 041*.

III - VOTE DU COMPTE ADMINISTRATIF	III
SECTION D'INVESTISSEMENT - DETAIL DES RECETTES	B2

Chap/art(1)	Libellé (1)	Crédits ouverts (BP+DM+ RAR N-1)	Titres émis	Restes à réaliser au 31/12	Crédits annulés (2)
13	Subventions d'investissement				
16	Emprunts et dettes assimilées (hors 165)				
20	Immobilisations incorporelles				
21	Immobilisations corporelles				
22	Immobilisations reçues en affectation				
23	Immobilisations en cours				
Total des recettes d'équipement					

10	Dotations, fonds divers et réserves	105 707,87	105 707,87		
1068	Autres réserves	105 707,87	105 707,87		
165	Dépôts et cautionnements reçus				
18	Compte de liaison : affectation à				
26	Participations et créances rattachées à des particip.				
27	Autres immobilisations financières				
Total des recettes financières		105 707,87	105 707,87		

45...2..	Opé. pour compte de tiers n°... (3)				
Total des recettes d'opérations pour compte de tiers					

TOTAL DES RECETTES REELLES		105 707,87	105 707,87		
-----------------------------------	--	-------------------	-------------------	--	--

(1) Détailler les chapitres budgétaires par article conformément au plan de comptes utilisé par la régie.

(2) Les crédits annulés correspondent aux crédits ouverts auxquels il convient de soustraire les titres émis et les restes à réaliser au 31/12. Si le montant est négatif, alors les réalisations sont supérieures aux recettes votées.

(3) Voir annexe IV A7 pour le détail des opérations pour compte de tiers.

III - VOTE DU COMPTE ADMINISTRATIF	III
SECTION D'INVESTISSEMENT - DETAIL DES RECETTES	B2

Chap / art(1)	Libellé (1)	Crédits ouverts (BP+DM+RAR N-1)	Titres émis	Restes à réaliser au 31/12	Crédits annulés (2)
021	<i>Virement de la section de fonctionnement</i>	170 540,04			
040	<i>Opérations d'ordre de transfert entre sections (3) (4)</i>	50 562,00	50 277,08		284,92
28121	<i>Terrains nus</i>	10 558,00	10 557,38		0,62
28131	<i>Batiments</i>	16 591,00	16 540,83		50,17
28135	<i>Installations generales, agencements, am</i>	13 592,00	13 591,91		0,09
28153	<i>Installations a caractere specifique</i>	5 342,00	5 341,75		0,25
28154	<i>Materiel industriel</i>	360,00	359,64		0,36
28184	<i>Mobilier</i>	89,00	88,65		0,35
28188	<i>Autres</i>	4 030,00	3 796,92		233,08
TOTAL DES PRELEVEMENTS PROVENANT DE LA SECTION D'EXPLOITATION		221 102,04	50 277,08		284,92
041	<i>Opérations patrimoniales (5)</i>				
TOTAL DES RECETTES D'ORDRE		221 102,04	50 277,08		284,92
TOTAL DES RECETTES D'INVESTISSEMENT DE L'EXERCICE (= Total des recettes réelles et d'ordre)		326 809,91	155 984,95		284,92

Pour information	
R 001 Solde d'exécution positif reporté de N-1	365 892,19

(1) Détailler les chapitres budgétaires par article conformément au plan de comptes utilisé par la régie.

(2) Les crédits annulés correspondent aux crédits ouverts auxquels il convient de soustraire les titres émis et les restes à réaliser au 31/12.

(3) Cf. définitions du chapitre des opérations d'ordre, *RI 040 = DE 042*.

(4) Si la régie applique le régime des provisions budgétaires;

(5) Cf. définitions du chapitre des opérations d'ordre, *DI 041 = RI 041*.

(6) Inscrire en cas de reprise des résultats de l'exercice précédent (après vote du compte administratif ou si reprise anticipée des résultats).

IV - ANNEXES	IV
ELEMENTS DU BILAN - ETAT DE LA DETTE	
DETTE SUR EMPRUNT - REPARTITION PAR PRETEURS	A1.1
REPARTITION DES EMPRUNTS PAR TYPE DE TAUX	A1.2

A1.1 - DETTE SUR EMPRUNT - REPARTITION PAR PRETEURS (1)

REPARTITION PAR PRETEUR	Dette en capital à l'origine	Dette en capital au 31/12/N de l'exercice	Annuités payées au cours de l'exercice	Dont	
				Intérêts (2)	Capital
TOTAL					
Auprès des organisme de droit privé					
Caisses de Crédit Agricole					
Caisse des Dépôts et Consignations					
Caisses d'Epargne/Crédit Foncier					
Dexia Crédit Local					
Société Générale					
BNP					
NATEXIS - Banques Populaires					
Crédit mutuel - CIC					
Organismes d'assurance					
(3)					
Auprès des organisme de droit public					
(3)					
Dettes provenant d'émissions obligataires (ex : émissions publiques ou privées)					
(3)					

(1) Pour les emprunts assortis d'une option de tirage sur ligne de trésorerie (CLTR, OCLT, PCTM, ...), seules les opérations comptabilisées au compte 16441 "opérations afférentes à l'emprunt" doivent être inscrites.

(2) Il s'agit des intérêts dus au titre du contrat initial et comptabilisés à l'article 66111 et des intérêts éventuels dus au titre du contrat d'échange et comptabilisés à l'article 668.

(3) A détailler en tant que de besoin selon la nature du prêteur.

A1.2 - REPARTITION DES EMPRUNTS PAR TYPE DE TAUX

Emprunts ventilés par type de taux (taux au 1/01/N) (1)	Organisme prêteur ou chef de file	Montant initial de l'emprunt	Capital restant dû au 1/01/N	Capital restant dû au 31/12/N	Niveau du taux à la date de vote du budget (5)	Intérêts payés au cours de l'exercice (6)	% par type de taux selon le capital restant dû
Emprunts à taux fixe sur la durée de vie du contrat							
TOTAL							
Emprunts à taux indexé sur la durée du contrat (2)							
TOTAL							
Emprunts avec plusieurs tranches de taux (3)							
TOTAL							
Emprunts avec options (4)							
TOTAL							
TOTAL GENERAL							

(1) Répartir les emprunts selon le type de taux au 31/12/N après opérations de couverture éventuelles.

(2) Préciser si les emprunts sont à taux préfixé ou post-fixé, éventuellement garanti par un cap ou un tunnel.

(3) Emprunts dont le passage d'un type d'indice à un autre est prédéterminé dans le contrat.

(4) Emprunts offrant la possibilité de modifier les conditions financières en cours de contrat (passage d'un taux fixe à un taux indexé ou changement du mode d'amortissement).

(5) Indiquer le niveau du taux après opérations d'échange éventuelles. Pour les emprunts à taux variables, indiquer le niveau moyen du taux constaté sur l'année précédente. Pour les emprunts à taux révisables, indiquer le niveau moyen du taux constaté sur l'année.

(6) Il s'agit des intérêts dus au titre du contrat initial et comptabilisés à l'article 66111 et des intérêts éventuels dus au titre du contrat d'échange et comptabilisés à l'article 668.

IV - ANNEXES	IV
ELEMENTS DU BILAN - ETAT DE LA DETTE	
REPARTITION PAR NATURE DE DETTES	A1.4

A1.4 - REPARTITION PAR NATURE DE DETTES (hors 16449 et 166)

Nature de la dette	Année de mobilisation et profil d'amortis. de l'emprunt (1)		Objet de l'emprunt ou de la dette	Organisme prêteur ou chef de file	Montant initial	Capital restant dû au 31/12/N	Durée résiduelle	Périodicité des remboursements (2)	Taux initial			Taux à la date du vote du budget ou taux moyen constaté sur l'année (6)			Indices ou devises pouvant modifier l'emprunt	Annuité de l'exercice		ICNE de l'exercice
	Année	Profil							Taux (3)	Index (4)	(5) Taux actuariel	Taux (3)	Index (4)	Niveau de taux		en(7) intérêts	en capital	
TOTAL GENERAL																		
163 Emprunts obligataires 5total)																		
...																		
164 Emprunts auprès d'établissements de crédits 5total)																		
1641 Emprunts en euros (8)																		
1643 Emprunts en devises (hors zone €)																		
16441 Opérations afférentes à l'emprunt						(9)												
165 Dépôts et cautionnements reçus																		
Total des dépôts et cautionnements reçus																		
167 Emprunts et dettes assortis de conditions particulières																		
168 Autres emprunts et dettes assimilées																		
1681 Autres emprunts																		
1682 Bons à moyen terme négociables																		
1687 Autres dettes																		

(1) Indiquer C pour amortissement annuel constant, P pour amortissement annuel progressif, F pour in fine, S pour semestriel, M pour mensuel, X pour autre à préciser.

(2) Indiquer A pour annuelle, T pour trimestrielle et M pour mensuelle.

(3) Indiquer taux fixe, préfixé ou post-fixé pour les taux variables.

(4) Indiquer le type d'index (ex : EURIBOR 3 mois ...).

(5) Taux annuel, tous frais compris.

(6) Taux après opérations d'échange éventuelles. S'agissant du niveau du taux, indiquer, pour un taux variable, le niveau à la date de vote du budget pour l'état annexé au budget primitif.

(7) Il s'agit des intérêts dus au titre du contrat initial et comptabilisés à l'article 66111 "intérêts réglés à l'échéance" (intérêts décaissés) et intérêts éventuels dus au titre du contrat d'échange éventuel et comptabilisés à l'article 668.

(8) Reprendre la répartition des emprunts selon la répartition du type de taux du tableau A5 (taux fixe, taux variable, emprunts avec plusieurs tranches de taux, emprunts avec options).

(9) S'agissant des emprunts assortis d'une ligne de trésorerie, il faut faire ressortir le remboursement du capital de la dette prévue pour l'exercice correspondant au véritable endettement.

IV - ANNEXES	IV
ELEMENTS DU BILAN	
EQUILIBRE DES OPERATIONS FINANCIERES - DEPENSES	A4.1

A4.1 - DETAIL DES OPERATIONS FINANCIERES EN DEPENSES

Art. (1)	Libellé (1)	Crédits ouverts (BP+DM+RAR N-1)	Mandats émis	Restes à Réaliser au 31/12	Crédits annulés
DEPENSES TOTALES (I) = A+B+C+D		3 140,84	3 084,36		56,48
HORS CHARGES TRANSFEREES (II) = A+B+C		2 300,00	2 243,52		56,48
16	Emprunts et dettes assimilées hors 16449 et 166 (A)	2 300,00	2 243,52		56,48
163	Emprunts obligataires				
1641	Emprunts en euros				
1643	Emprunts en devises				
16441	Opérations afférentes à l'emprunt				
165	Dépôts et cautionnements reçus				
1687	Autres dettes	2 300,00	2 243,52		56,48
Autres dépenses financières (sous-total) (B)					
10	Dotations, fonds divers et réserves (versements)				
13	Subventions d'investissement (remboursements)				
26	Participations et créances rattachées				
27	Autres immobilisations financières				
020	Dépenses imprévues				

Transferts entre sections = C+ D		840,84	840,84		
040	Reprises sur autofinancement antérieur (C)(2)				
Charges transférées (D) = E + F + G		840,84	840,84		
Charges à répartir sur plusieurs exercices (E)					
Production immobilisée (F)		840,84	840,84		
28121	Terrains nus	840,84	840,84		
Stocks et en-cours (G)					

(1) Détailler les chapitres budgétaires par article conformément au plan de comptes utilisé par la régie.

(2) Si la régie applique le régime des provisions budgétaires, ainsi qu'a pour les reprises des dépréciations des immobilisations ou des stocks.

IV - ANNEXES	IV
ELEMENTS DU BILAN	
EQUILIBRE DES OPERATIONS FINANCIERES - RECETTES	A4.2

A4.2 - DETAIL DES OPERATIONS FINANCIERES EN RECETTES

Art.(1)	Libellé (1)	Crédits ouverts (BP+DM+RAR N-1)	Titres émis	Restes à réaliser au 31/12	Crédits annulés
RECETTES (RESSOURCES PROPRES) (III)=G+H+J+K		221 102,04	50 277,08		284,92
Ressources propres externes (G)					
Autres recettes financières (H)					
Transferts entre sections (J)		50 562,00	50 277,08		284,92
9	Provisions pour dépréciation des ... (2)				
15	Provisions pour risques et charges ... (2)				
28121	Terrains nus	10 558,00	10 557,38		0,62
28131	Batiments	16 591,00	16 540,83		50,17
28135	Installations générales, agencements, am	13 592,00	13 591,91		0,09
28153	Installations à caractère spécifique	5 342,00	5 341,75		0,25
28154	Matériel industriel	360,00	359,64		0,36
28184	Mobilier	89,00	88,65		0,35
28188	Autres	4 030,00	3 796,92		233,08
021	Virement de la section de fonctionnement (K)	170 540,04			

(1) Détailler les chapitres budgétaires par article conformément au plan de comptes utilisé par la régie.

(2) Si la régie applique le régime des provisions budgétaires ainsi que pour les dotations des dépréciations des immobilisations ou des stocks.

D001	Déficit d'investissement reporté
-------------	---

R001	Excédent d'investissement reporté	365 892,19
R 1064	Réserves réglementées (affectation des plus-values de cessions)	
R 1068	Excédent de fonctionnement capitalisé	105 707,87

	Montant
Dépenses financières (hors dépenses des c/16449 et c/166)	I + D001 3 084,36
Recette financières	III + R001+ R1064 + R1068 521 877,14
Solde des opérations financières	(III + R001+ R1064 + R1068) - (I + D001) (1) 518 792,78
Solde net hors charges transférées (2)	(III + R001 + R1064 + R1068) - (II + D001) (1) 519 633,62

(1) Indiquer le signe algébrique.

(2) Ces charges pouvant être financées par emprunt.

IV - ANNEXES	IV
ELEMENTS DU BILAN	
VARIATION DU PATRIMOINE (article R. 2313-3 du CGTC) - ENTREES	A8.1
VARIATION DU PATRIMOINE (article R. 2313-3 du CGTC) - SORTIES	A8.2

A8.1 - ETAT DES ENTREEES D'IMMOBILISATIONS

Modalités d'acquisition	Désignation du bien	Valeur d'acquisition (coût historique)	Cumul des amortissements	Durée de l'amortissement
Acquisition à titre onéreux				
Acquisition à titre gratuit				
Mise à disposition		NEANT		
Affectation				
Mises en concession ou affermage				
Divers				
TOTAL GENERAL				

A8.2 - ETAT DES SORTIES DES BIENS D'IMMOBILISATION

Modalités de sortie	Désignation du bien	Valeur d'acquisition (coût historique)	Durée de l'amort.	Cumul des amort. Antérieurs	Valeur nette comptable au jour de la cession	Prix de cession	Plus ou moins values
Acquisition à titre onéreux							
Acquisition à titre gratuit							
Mise à disposition		NEANT					
Affectation							
Mises en concession ou affermage							
Divers							
TOTAL GENERAL							

IV - ANNEXES	IV
AUTRES ELEMENTS D'INFORMATION	C1.1
ETAT DU PERSONNEL AU 31/12/2010 (Année 2010)	C1.2

C1.1 - ETAT DU PERSONNEL TITULAIRE AU 31/12/2010

GRADES OU EMPLOIS (1)	CATEGORIE (2)	EFFECTIFS BUDGETAIRES	EFFECTIFS POURVUS	dont : TEMPS NON COMPLET
FILIERE ADMINISTRATIVE (1)				
FILIERE TECHNIQUE (2)				
FILIERE SOCIALE (3)				
TOTAL GENERAL				

(1) Les grades ou emplois sont désignés conformément à la circulaire n° NOR/INT/B/95/00102/C du 23 mars 1995.

(2) Catégories : A, B ou C.

C1.2 - ETAT DU PERSONNEL NON TITULAIRE AU 31/12/2010

AGENTS NON TITULAIRES (emplois pourvus)	CATEGORIES (1)	SECTEUR (2)	REMUNERATION (3)
TOTAL GENERAL			

(1) CATEGORIES : A, B et C.

(2) SECTEUR ADM : Administratif (dont emplois de l'article 47 de la loi du 26 Janvier 1984)

FIN : Financier

TECH : Technique et informatique (dont emplois de l'article 47 de la loi du 26 janvier 1984)

URB : Urbanisme (dont aménagement urbain)

ENV : Environnement (dont espaces verts et aménagement rural)

(3) REMUNERATION :

Référence à un indice brut de la fonction publique ou en euros annuels bruts.

C1.3 - ETAT DU PERSONNEL DE LA COLLECTIVITE OU DE L'ETABLISSEMENT DE RATTACHEMENT EMPLOYE PAR LA REGIE (1)

AGENTS TITULAIRES OU NON	CATEGORIES	EFFECTIFS	MONTANT PREVU A L'ARTICLE 6215
Régisseur	C	1	12 664
Sous-régisseur	C	7	37 235
Assistant caissier	C	10	31 443
Agent technique	C	1	21 204
Veilleurs de nuit	C	4	24 726
Agent d'entretien	C	1	8 914
TOTAL GENERAL		24	136 186

(1) Cette annexe est servie s'il s'agit d'un budget annexé au budget d'une collectivité locale ou d'un établissement public local et si la collectivité de rattachement a mis à disposition du personnel en vue de l'exploitation du service.

IV - ANNEXES	IV
ARRETE ET SIGNATURES	D

D - ARRETE - SIGNATURES

	Nombre de membres en exercice Nombre de membres présents Nombre de suffrages exprimés VOTES : Pour Contre Abstentions
	Date de convocation : .../.../.....
Présenté par le(1),	
A le.....	
Le(1),	
Délibéré par(2), réunion en session	
A , le.....	Les membres du(2)
Certifié exécutoire par le(1), compte tenu de la transmission en préfecture, le, et de la publication le ...	
	A, le

(1) Indiquer le "Président du conseil d'administration" ou par l'exécutif de la collectivité de rattachement : maire, président du conseil général ...

(2) Indiquer "conseil d'administration" ou par l'assemblée de la collectivité de rattachement : conseil municipal, conseil général ...

**ETAT DES DEPENSES ENGAGEES NON MANDATEES
ET DES RECETTES RESTANT A REALISER**

BUDGET ANNEXE DU CAMPING

metz

ETAT DES CREDITS REPORTES SUR 2011

DEPENSES

2135 09C07 AMENAGEMENTS	469 399,84
2188 10C02 CUMULUS ET SECHE-LINGE	1 147,29
TOTAL CHAP. 21 IMMOBILISATIONS CORPORELLES	470 547,13

TOTAL DEPENSES REPORTEES	470 547,13
---------------------------------	-------------------

Le Comptable du Trésor,

Fait à METZ le 15 Février 2011



Alain GERARD

Pour le Maire,
Le Conseiller Délégué :

Jean Michel TOULOUZE

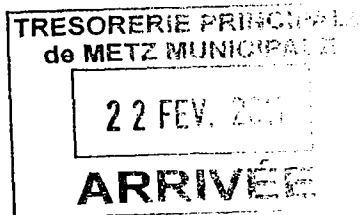

BUDGET ANNEXE DES ZONES

REPUBLIQUE FRANCAISE

BUDGET ANNEXE DES ZONES

VILLE DE METZ	(1)
---------------	-----

POSTE COMPTABLE DE : TRESORERIE METZ MUNICIPALE

M14

Compte Administratif voté par nature

ANNEE

2010

(1) Indiquer la nature juridique et le nom de la collectivité ou de l'établissement (commune, CCAS, EPCI, syndicat mixte etc ...).

SOMMAIRE

pages			
	I Informations générales		
	A - Informations statistiques, fiscales et financières		
	B - Modalités de vote du budget		
	II Présentation générale du budget		
	A1 - Vue d'ensemble - Exécution du budget et détail des restes à réaliser		
	A2 - Vue d'ensemble - Section de fonctionnement - Chapitres		
	A3 - Vue d'ensemble - Section d'investissement - Chapitres		
	B1 - Balance générale du budget - Dépenses		
	B2 - Balance générale du budget - Recettes		
	III Vote du budget		
	A1 - Section de fonctionnement - Détail des dépenses - Articles		
	A2 - Section de fonctionnement - Détail des recettes - Articles		
	B1 - Section d'investissement - Détail des dépenses		
	B2 - Section d'investissement - Détail des recettes		
	B3 - Opérations d'équipement - Détail des chapitres et articles		
	IV - Annexes	Jointes	Sans objet
	A - Eléments du bilan		
	A1 - Présentation croisée par fonction (1)	X	
	A2.1 - Etat de la dette - Dette sur emprunt - Répartition par prêteur		X
	A2.2 - Etat de la dette - Dette pour financer l'emprunt d'un aute organisme		X
	A2.3 - Etat de la dette - Autres dettes		X
	A2.4 - Etat de la dette - Répartition des emprunts par type de taux		X
	A2.5 - Etat de la dette - Répartition par nature de dettes		X
	A2.6 - Etat de la dette - Remboursement anticipé d'un emprunt avec refinancement		X
	A2.7 - Etat de la dette - Contrats de couverture du risque financier		X
	A2.8 - Etat de la dette - Crédits de trésorerie		X
	A3 - Méthode utilisée pour les amortissements		X
	A4 - Etat des provisions		X
	A5 - Etalement des provisions		X
	A6.1 - Equilibre des opérations financières - Dépenses	X	
	A6.2 - Equilibre des opérations financières - Recettes	X	
	A7.1.1 - Etat des dépenses et recettes des services d'eau et d'assainissement - Fonct. (2)		X
	A7.1.2 - Etat des dépenses et recettes des services d'eau et d'assainissement - Invest. (2)		X
	A7.2.1 - Etat des dépenses et recettes des services assujettis à la TVA - Fonctionnement (3)		X
	A7.2.2 - Etat des dépenses et recettes des services assujettis à la TVA - Investissement (3)		X
	A7.3.1 - Etat de la répartition de la TEOM - Fonc. (4)		X
	A7.3.2 - Etat de la répartition de la TEOM - Invest. (4)		X
	A8 - Etat des charges transférées		X
	A9 - Détail des opérations pour le compte de tiers		X
	A10.1 - Variation du patrimoine (article R.2313-3 du CGCT) - Entrées		X
	A10.2 - Variation du patrimoine (article R.2313-3 du CGCT) - Sorties		X
	A10.3 - Variation du patrimoine (article L. 300-5 du code de l'urbanisme) - Entrées		X
	A10.4 - Variation du patrimoine (article L. 300-5 du code de l'urbanisme) - Sorties		X
	B - Engagements hors bilan		
	B1.1 - Etat des emprunts garantis par la commune ou l'établissement		X
	B1.2 - Etat des contrats de crédit-bail		X
	B1.3 - Etat des contrats de partenariat public-privé		X
	B1.4 - Etat des autres engagements donnés		X
	B1.5 - Etat des engagements reçus		X
	B1.6 - Liste des concours attribués à des tiers en nature ou en subventions		X
	B2.1 - Etat des autorisations de programme et des crédits de paiement afférents		X
	B2.2 - Etat des autorisations d'engagement et des crédits de paiement afférents		X
	B3 - Emploi des recettes grevées d'une affectation spéciale		X
	C - Autres éléments d'informations		
	C1.1 - Etat du personnel		X
	C1.2 - Actions de formation des élus		X
	C2 - Liste des organismes dans lesquels a été pris un engagement financier		X
	C3.1 - Liste des organismes de regroupement auxquels adhèrent la commune ou l'établissement		X
	C3.2 - Liste des établissements publics créés		X
	C3.3 - Liste des services individualisés dans un budget annexe		X
	C3.4 - Liste des services assujettis à la TVA et non érigés en budget annexe		X
	C3.5 Présentation agrégée du budget principal et des budgets annexes		X
	D - Décisions en matière des taux de contributions directes - Arrêté et signatures		
	D1 - Décisions en matière de taux de contributions directes		X
	D2 - Arrêté et signatures	X	

(1) Cette présentation est obligatoire pour les communes de 3 500 habitants et plus (art. L2312-3 du CGCT), les groupements comprenant au moins une commune de 3 500 habitants et plus (art. R5211-14 du CGCT) et leurs établissements publics. Elle n'a cependant pas à être produite par les services à activité unique érigés en établissement public ou budget annexe. Les autres communes et établissements peuvent les présenter de manière facultative.

(2) Cet état ne peut être produit que par les communes dont la population est inférieure à 500 habitants et qui gèrent les services de distribution de l'eau potable et d'assainissement sous forme de régie simple sans budget annexe (article L. 2221-11 du CGCT).

(3) Cf article R. 2313-3 du CGCT.

(4) Cet état est obligatoirement produit par les communes et groupements de communes de 10 000 habitants et plus ayant institué la TEOM et assurant au moins la collecte des déchets ménagers.

I - INFORMATIONS GENERALES	I
MODALITES DE VOTE DU BUDGET	B

POUR MEMOIRE (1)

I - L'Assemblée délibérante a voté le présent budget :

- au niveau du chapitre _____ pour la section de fonctionnement (2),
- au niveau du chapitre _____ pour la section d'investissement (2).
- ~~avec ou~~ sans les chapitres "opérations d'équipement" de l'état III B 3 ;
- ~~avec ou~~ sans vote formel sur chacun des chapitres (3).

La liste des articles spécialisés sur lesquels l'ordonnateur ne peut procéder à des virements d'article à article est la suivante : néant

II - En l'absence de mention au paragraphe I ci-dessus, le budget est réputé voté par chapitre, et, en section d'investissement, sans chapitre de dépense "opération d'équipement".

III - Les provisions sont : (3)

- _____ ~~semi-budgétaires (pas d'inscription en recettes de la section d'investissement)~~
- budgétaires (délibération n°1 du 30/03/06).

IV - Le présent budget a été voté (3) :

- ~~sans reprise des résultats de l'exercice N-1;~~
- ~~avec reprise anticipée des résultats de l'exercice N-1;~~
- ~~avec reprise des résultats de l'exercice N-1 après le vote du compte administratif N-1.~~

(1) Rappeler les modalités relatives au vote du budget

(2) A compléter par "du chapitre" ou "de l'article".

(3) Rayer la mention inutile.

II - PRESENTATION GENERALE DU BUDGET	II
VUE D'ENSEMBLE	A1

EXECUTION DU BUDGET

		DEPENSES	RECETTES
REALISATIONS DE L'EXERCICE (mandats et titres)	Section de fonctionnement	A 2 978 159,84	G 3 901 864,64
	Section d'investissement	B 2 896 576,08	H 1 177 323,27

+ +

REPORTS DE L'EXERCICE N- 1	Reports en section de fonctionnement (002)	C	I 1 946 730,93
	Reports en section d'investissement (001)	D	J 794 770,73

(si déficit) (si excédent)

= =

TOTAL (réalisations + reports)	= A+B+C+D 5 874 735,92	=G+H+I + J 7 820 689,57
---------------------------------------	----------------------------------	--------------------------------------

RESTES A REALISER A REPORTER EN N+1(1)	Section de fonctionnement	E	K
	Section d'investissement	F	L
	TOTAL des restes à réaliser à reporter en N+1	=E+F	=K+L

RESULTAT CUMULE	Section de fonctionnement	=A+C+E 2 978 159,84	=G+I+K 5 848 595,57
	Section d'investissement	=B+D+F 2 896 576,08	=H+J+L 1 972 094,00
	TOTAL CUMULE	=A+B+C+D+E+F 5 874 735,92	=G+H+I +J+K+L 7 820 689,57

DETAIL DES RESTES A REALISER

Chap. /art	Libellé	Dépenses engagées non mandatées	Titres restant à émettre
TOTAL DE LA SECTION DE FONCTIONNEMENT		E	K
TOTAL DE LA SECTION D'INVESTISSEMENT		F	L

(1) Les restes à réaliser de la section de fonctionnement correspondent en dépenses, aux dépenses engagées non mandatées et non rattachées telles qu'elles ressortent de la comptabilité des engagements et en recettes, aux recettes certaines n'ayant pas donné lieu à l'émission d'un titre et non rattachées (R. 2311-11 du CGCT).

Les restes à réaliser de la section d'investissement correspondent en dépenses, aux dépenses engagées non mandatées au 31/12 de l'exercice précédent telles qu'elles ressortent de la comptabilité des engagements et aux recettes certaines n'ayant pas donné lieu à l'émission d'un titre au 31/12 de l'exercice précédent (R2311-11 du CGCT).

II - PRESENTATION GENERALE DU BUDGET	II
SECTION DE FONCTIONNEMENT - CHAPITRES	A2

DEPENSES DE FONCTIONNEMENT

Chap.	Libellé	Crédits ouverts (BP+DM+RAR N-1)	Crédits employés (ou restant à employer)			Crédits annulés
			Mandats émis	Charges rattachées	Restes à réaliser au 31/12	
011	Charges à caractère général	12 036 272,66	2 287 907,57			9 748 365,09
012	Charges de personnel et frais assimilés					
014	Atténuations de produits					
65	Autres charges de gestion courante					
656	Frais de fonct. Des groupes d'élus					
Total des dépenses de gestion courante		12 036 272,66	2 287 907,57			9 748 365,09
66	Charges financières	243 000,00				243 000,00
67	Charges exceptionnelles					
68	Dotations aux provisions (1)					
022	Dépenses imprévues					
Total des dépenses réelles de fonctionnement		12 279 272,66	2 287 907,57			9 991 365,09
023	Virement à la section d'investissement (2)	2 356 996,73				
042	Opé. d'ordre de transferts entre sections (2)	690 252,27	690 252,27			
043	Opé. d'ordre à l'intérieur de la sect. fonct.(2)					
Total des dépenses d'ordre de fonctionnement		3 047 249,00	690 252,27			
TOTAL		15 326 521,66	2 978 159,84			9 991 365,09

Pour information (3)					
D 002 Déficit de fonctionnement reporté de N-1					

RECETTES DE FONCTIONNEMENT

Chap.	Libellé	Crédits ouverts (BP+DM+RAR N-1)	Crédits employés (ou restant à employer)			Crédits annulés
			Titres émis	Produits rattachés	Restes à réaliser au 31/12	
013	Atténuation de charges					
70	Produits des services, du domaine et ventes.	1 761 183,00	997 955,34			763 227,66
73	Impôts et taxes					
74	Dotations et participations	13 600,00	6 800,00			6 800,00
75	Autres produits de gestion courante					
Total des recettes de gestion courante		1 774 783,00	1 004 755,34			770 027,66
76	Produits financiers		252,99			-252,99
77	Produits exceptionnels	7 275 917,00	280,23			7 275 636,77
78	Reprises sur provisions (1)					
Total des recettes réelles de fonctionnement		9 050 700,00	1 005 288,56			8 045 411,44
042	Opé. d'ordre de transferts entre sections (2)	4 329 090,73	2 896 576,08			1 432 514,65
043	Opé. d'ordre à l'intérieur de la sect. fonct. (2)					
Total des recettes d'ordre de fonctionnement		4 329 090,73	2 896 576,08			1 432 514,65
TOTAL		13 379 790,73	3 901 864,64			9 477 926,09

Pour information (3)					
R 002 Excédent de fonctionnement reporté de N-1	1 946 730,93				

(1) Si la commune ou l'établissement applique le régime des provisions semi-budgétaires.

(2) DF 023 = RI 021 ; DI 040 = RF 042 ; RI 040 = DF 042 ; DI 041 = RI 041 ; DF 043 = RF 043.

(3) Les lignes de report ne font pas l'objet d'émission de mandat ou de titre (inscrire le montant reporté).

(4) A servir uniquement dans le cadre d'un suivi des stocks selon la méthode de l'inventaire permanent simplifié autorisée pour les seules opérations d'aménagement (lotissement, ZAC ...) par ailleurs retracées dans le cadre de budgets annexes.

(5) En dépenses, le chapitre 22 retrace les travaux d'investissement réalisés sur les biens reçus en affectation. En recette, il retrace, le cas échéant, l'annulation de de tels travaux effectués sur un exercice antérieur.

(6) A servir uniquement lorsque la commune ou l'établissement effectue une dotation initiale en espèces au profit d'un service public non personnalisé qu'elle ou qu'il crée.

(7) Seul le total des opérations pour compte de tiers figure sur cet état (voir le détail Annexe IV A9).

(8) Le compte 1068 n'est pas un chapitre mais un article du chapitre 10.

II - PRESENTATION GENERALE DU BUDGET	II
SECTION D'INVESTISSEMENT - CHAPITRES	A3

DEPENSES D'INVESTISSEMENT

Chap	Libellé	Crédits ouverts (BP+DM+RAR N-1)	Mandats émis	Restes à réaliser au 31/12	Crédits annulés
3	Stocks (4)				
20	Immobilisations incorporelles (sauf 204)				
204	Subventions d'équipement versées				
21	Immobilisations corporelles				
22	Immobilisations reçues en affectation (5)				
23	Immobilisations en cours				
	Total des opérations d'équipement				
Total des dépenses d'équipement					
10	Dotations, fonds divers et réserves				
13	Subventions d'investissement				
16	Emprunts et dettes assimilées				
18	Compte de liaison : affectation ... (6)				
26	Particip., créances rattachées à des particip.				
27	Autres immobilisations financières				
020	Dépenses imprévues				
Total des dépenses financières					
45..1	Total des opé. Pour compte de tiers (7)				
Total des dépenses réelles d'investissement					
040	Opé. d'ordre de transferts entre sections (2)	4 329 090,73	2 896 576,08		1 432 514,65
041	Opérations patrimoniales (2)				
Total des dépenses d'ordre d'investissement					
		4 329 090,73	2 896 576,08		1 432 514,65
TOTAL		4 329 090,73	2 896 576,08		1 432 514,65

Pour information (3)				
D 001 Solde d'exécution négatif reporté de N-1				

RECETTES D'INVESTISSEMENT

Chap	Libellé	Crédits ouverts (BP+DM+RAR N-1)	Titres émis	Restes à réaliser au 31/12	Crédits annulés
3	Stocks (4)				
13	Subventions d'investissement				
16	Emprunts et dettes assimilées				
20	Immobilisations incorporelles (sauf 204)				
204	Subventions d'équipement versées				
21	Immobilisations corporelles				
22	Immobilisations reçues en affectation (5)				
23	Immobilisations en cours				
Total des recettes d'équipement					
10	Dot., fonds divers et réserves (hors 1068)				
1068	Excédents de fonct. capitalisés (8)				
138	Autres sub. d' invest. non transf.				
18	Compte de liaison : affectation à ...				
26	Particip., créances rattachées à des particip.				
27	Autres immobilisations financières	487 071,00	487 071,00		
024	Produits des cessions				
Total des recettes financières					
		487 071,00	487 071,00		
45..2	Total des opé. pour le compte de tiers (7)				
Total des recettes réelles d'investissement					
		487 071,00	487 071,00		
021	Virement de la section de fonctionnement (2)	2 356 996,73			
040	Opé. d'ordre de transferts entre sections (2)	690 252,27	690 252,27		
041	Opérations patrimoniales (2)				
Total des recettes d'ordre d'investissement					
		3 047 249,00	690 252,27		
TOTAL		3 534 320,00	1 177 323,27		

Pour information (3)				
R 001 Solde d'exécution positif reporté de N-1		794 770,73		

II - PRESENTATION GENERALE DU BUDGET	II
BALANCE GENERALE DU BUDGET	B1

1 - Mandats émis (y compris sur les restes à réaliser N-1)

	FONCTIONNEMENT	Opérations réelles (1)	Opérations d'ordre (2)	TOTAL
011	Charges à caractère général	2 287 907,57		2 287 907,57
012	Charges de personnel et frais assimilés			
014	Atténuation de produits			
60	<i>Achats et variations de stocks (3)</i>			
65	Autres charges de gestion courante			
656	Frais de fonctionnement des groupes d'élus (4)			
66	Charges financières			
67	Charges exceptionnelles			
68	Dotation aux amortissements et provisions			
71	<i>Production stockée (ou déstockage) (3)</i>		690 252,27	690 252,27
Dépenses de fonctionnement - Total		2 287 907,57	690 252,27	2 978 159,84

Pour information			
D 002 Déficit de fonctionnement reporté de N-1			

	INVESTISSEMENT	Opérations réelles (1)	Opérations d'ordre (2)	TOTAL
10	Dotations, fonds divers et réserves			
13	Subventions d'investissement			
15	<i>Provisions pour risques et charges (5)</i>			
16	Remboursement d'emprunt (sauf 1688 non budgétaire)			
18	Compte de liaison : affectation (8)			
	Total des opérations d'équipement			
19	Différences sur réalisations d'immobilisations			
20	Immobilisations incorporelles (sauf 204) (6)			
204	Subventions d'équipements versés			
21	Immobilisations corporelles (6)			
22	Immobilisations reçues en affectation (6) (9)			
23	Immobilisations en cours (6)			
26	Participations et créances rattachées à des participations			
27	Autres immobilisations financières			
28	<i>Amortissements des immobilisations (reprises)</i>			
29	<i>Provisions pour dépréciations des immobilisations (5)</i>			
39	<i>Provisions pour dépréciations des stocks et en-cours (5)</i>			
45..1	Total des opérations pour compte de tiers (7)			
481	<i>Charges à répartir sur plusieurs exercices</i>			
49	<i>Provisions pour dépréciations des comptes de tiers (5)</i>			
59	<i>Provisions pour dépréciations des comptes financiers (5)</i>			
010	Stocks		2 896 576,08	2 896 576,08
Dépenses d'investissement - Total			2 896 576,08	2 896 576,08

Pour information			
D 001 Solde d'exécution négatif reporté de N-1			

(1) Y compris les opérations relatives au rattachement des charges et produits et les opérations d'ordre semi-budgétaires.

(2) Voir liste des opérations d'ordre.

(3) Permet de retracer des opérations particulières telles que les opérations de stocks liées à la tenue d'un inventaire permanent simplifié.

(4) Communes, communautés d'agglomération et communautés urbaines de plus de 100 000 habitants.

(5) Si la commune ou l'établissement applique le régime des provisions budgétaires.

(6) Hors chapitres "opérations d'équipement"

(7) Seul le total des opérations par compte de tiers figure sur cet état (voir le détail Annexe IV-A9).

(8) A servir uniquement lorsque la commune ou l'établissement effectue une dotation initiale en espèces au profit d'un service public non personnalisé qu'elle ou qu'il crée.

(9) En dépenses, le chapitre 22 retrace les travaux d'investissement réalisés sur les biens reçus en affectation.

En recette, il retrace, le cas échéant, l'annulation de tels travaux effectués sur un exercice antérieur.

II - PRESENTATION GENERALE DU BUDGET	II
BALANCE GENERALE DU BUDGET	B2

2 - Titres émis (y compris sur les restes à réaliser N-1)

	FONCTIONNEMENT	Opérations réelles (1)	Opérations d'ordre (2)	TOTAL
013	Atténuation de charges			
60	<i>Achats et variation des stocks (3)</i>			
70	Produits des services, du domaine et ventes diverses	997 955,34		997 955,34
71	<i>Production stockée (ou déstockage)</i>		2 896 576,08	2 896 576,08
72	<i>Travaux en régie</i>			
73	Impôts et taxes			
74	Dotations et participations	6 800,00		6 800,00
75	Autres produits de gestion courante			
76	Produits financiers	252,99		252,99
77	Produits exceptionnels	280,23		280,23
78	Reprises sur amortissements et provisions			
79	<i>Transferts de charges</i>			
Recettes de fonctionnement - Total		1 005 288,56	2 896 576,08	3 901 864,64

Pour information			
R 002 Excédent de fonctionnement reporté de N-1			1 946 730,93

	INVESTISSEMENT	Opérations réelles (1)	Opérations d'ordre (2)	TOTAL
10	Dotations, fonds divers et réserves (sauf 1068)			
13	Subventions d'investissement			
15	<i>Provisions pour risques et charges (5)</i>			
16	Emprunts et dettes assimilées (sauf 1688 non budgétaire)			
18	Compte de liaison : affectation			
19	Différences sur réalisations d'immobilisation			
20	Immobilisations incorporelles (sauf 204)			
204	Subventions d'équipements versées			
21	Immobilisations corporelles			
22	Immobilisations reçues en affectation			
23	Immobilisations en cours			
26	Participations et créances rattachées à des participations			
27	Autres immobilisations financières	487 071,00		487 071,00
28	<i>Amortissements des immobilisations</i>			
29	<i>Provisions pour dépréciation des immobilisations (5)</i>			
39	<i>Provisions pour dépréciation des stocks et en-cours (5)</i>			
45..2	Opérations pour compte de tiers (7)			
481	<i>Charges à répartir sur plusieurs exercices</i>			
49	<i>Provisions pour dépréciation des comptes de tiers (5)</i>			
59	<i>Provisions pour dépréciation des comptes financiers (5)</i>			
010	Stocks		690 252,27	690 252,27
Recettes d'investissement - Total		487 071,00	690 252,27	1 177 323,27

Pour information			
R 001 Solde d'exécution positif reporté de N-1			794 770,73

SECTION DE FONCTIONNEMENT

III - VOTE DU BUDGET	III
SECTION DE FONCTIONNEMENT - DETAIL DES DEPENSES	A1

Chap/ art (1)	Libellé (1)	Crédits ouverts (BP+DM+ RAR N-1)	Crédits employés (ou restant à employer)			Crédits annulés
			Mandats émis	Charges rattachées	Restes à réaliser au 31/12	
011	Charges à caractère général	12 036 272,66	2 287 907,57			9 748 365,09
6015	Terrains a amanager	1 512 153,00	1 111 918,03			400 234,97
6045	Achats d'etudes, prest.service (terr.)	918 998,00	275 698,92			643 299,08
605	Achats de materiel, equipements et trav.	8 886 421,66	747 054,14			8 139 367,52
60628	Autres fournitures non stockees	92 700,00				92 700,00
62 (2)						
6226	Honoraires	536 000,00	140 768,64			395 231,36
6231	Annonces et insertions	23 569,00	10 482,33			13 086,67
6232	Fetes et ceremonies	2 750,00	814,10			1 935,90
6236	Catalogues et imprimes	7 500,00	1 171,41			6 328,59
6238	Divers	56 181,00				56 181,00
012	Charges de personnel et frais assimilés					
014	Atténuation de produits					
65	Autres charges de gestion courante					
656	Frais de fonctionnement des groupes d'élus					
TOTAL = DEPENSES DE GESTION DES SERVICES						
(a) = (011+012+014+65+656)		12 036 272,66	2 287 907,57			9 748 365,09

(1) Détailler les chapitres budgétaires par article conformément au plan de comptes appliqué par la commune ou l'établissement.

(2) Sauf le compte 621 retracé au sein du chapitre 012.

III - VOTE DU BUDGET	III
SECTION DE FONCTIONNEMENT - DETAIL DES DEPENSES	A1

Chap/ art (1)	Libellé (1)	Crédits ouverts (BP+DM+ RAR N-1)	Crédits employés (ou restant à employer)			Crédits annulés
			Mandats émis	Charges rattachées	Restes à réaliser au 31/12	
66	Charges financières (b)	243 000,00				243 000,00
668	Autres charges financières	243 000,00				243 000,00
66111	Intérêts réglés à l'échéance					
66112	Intérêts - Rattachement des ICNE Calcul du 66112 (2) Montant des ICNE de l'exercice= Montant de l'exercice N-1=					
67	Charges exceptionnelles (c)					
68	Dotations aux provisions (d) (3)					
022	Dépenses imprévues (e)					
TOTAL DES DEPENSES REELLES = a+b+c+d+e		12 279 272,66	2 287 907,57			9 991 365,09

023	Virement à la section d'investissement	2 356 996,73				
042	Opérations d'ordre de transfert entre sections (4), (5), (6)	690 252,27	690 252,27			
7133	Variation encours production de biens	690 252,27	690 252,27			
TOTAL DES PRELEVEMENTS AU PROFIT DE LA SECTION D'INVESTISSEMENT		3 047 249,00	690 252,27			

043	Opé; d'ordre à l'intérieur de la section de fonct.(7)					
TOTAL DES DEPENSES D'ORDRE		3 047 249,00	690 252,27			

TOTAL DES DEPENSES DE FONCTIONNEMENT DE L'EXERCICE (=total des opérations réelles et d'ordre)		15 326 521,66	2 978 159,84			9 991 365,09
--	--	----------------------	---------------------	--	--	---------------------

Pour information D 002 Déficit de fonctionnement reporté de N-1	
--	--

- (1) Détailler les chapitres budgétaires par article conformément au plan de comptes appliqué par la commune ou l'établissement.
- (2) Si le mandatement des ICNE de l'exercice est inférieur au montant de l'exercice N-1, le montant de compte 66112 sera négatif.
- (3) Si la commune ou l'établissement applique le régime des provisions semi-budgétaires.
- (4) Cf. définitions du chapitre des opérations d'ordre, *DF 042 = RI 040*.
- (5) Dont 675 et 676
- (6) Si la commune ou l'établissement applique le régime des provisions budgétaires.
- (7) Chapitre destiné à retracer les opérations particulières telles que les opérations de stocks ou liées à la tenue d'un inventaire permanent simplifié.

III - VOTE DU BUDGET	III
SECTION DE FONCTIONNEMENT - DETAIL DES RECETTES	A2

Chap/ art (1)	Libellé (1)	Crédits ouverts (BP+DM+RAR N-1)	Crédits employés (ou restant à employer)			Crédits annulés
			Titres émis	Produits rattachés	Restes à réaliser au 31/12	
013	Atténuation des charges					
70	Produits des services, du domaine et ventes ...	1 761 183,00	997 955,34			763 227,66
7015	Ventes de terrains aménagés	1 761 183,00	997 955,34			763 227,66
73	Impôts et taxes					
74	Dotations et participations	13 600,00	6 800,00			6 800,00
74718	Participations - autres	6 800,00	6 800,00			
7472	Participations regions	6 800,00				6 800,00
75	Autres produits de gestion courante					
TOTAL = RECETTES DE GESTION DES SERVICES						
(a) = 70+73+74+75+013		1 774 783,00	1 004 755,34			770 027,66

(1) Détailler les chapitres budgétaires par article conformément au plan de comptes appliqué par la commune ou l'établissement.

III - VOTE DU BUDGET	III
SECTION DE FONCTIONNEMENT - DETAIL DES RECETTES	A2

Chap/ art (1)	Libellé (1)	Crédits ouverts (BP+DM+RAR N-1)	Crédits employés (ou restant à employer)			Crédits annulés
			Titres émis	Produits rattachés	Restes à réaliser au 31/12	
76	Produits financiers (b)		252,99			-252,99
768	Autres produits financiers		252,99			-252,99
7621	Intérêts encaissés à l'échéance					
7622	Intérêts - Rattachement des ICNE					
	Calcul du 7622					
	Montant des ICNE de l'exercice=					
	Montant de l'exercice N-1=					
77	Produits exceptionnels (c)	7 275 917,00	280,23			7 275 636,77
7711	Dedits et penalites percus	280,23	280,23			
7788	Produits exceptionnels divers	7 275 636,77				7 275 636,77
78	Reprises sur provisions (d) (2)					
TOTAL RECETTES REELLES = a+b+c+d		9 050 700,00	1 005 288,56			8 045 411,44

042	Opérations d'ordre de transfert entre sections (3), (4), (5)	4 329 090,73	2 896 576,08			1 432 514,65
7133	Variation encours production de biens	4 329 090,73	2 896 576,08			1 432 514,65
043	Opé. d'ordre à l'intérieur de la sect. de fonct. (6)					
TOTAL DES RECETTES D'ORDRE		4 329 090,73	2 896 576,08			1 432 514,65

TOTAL DES RECETTES DE FONCTIONNEMENT DE L'EXERCICE (=Total des opérations réelles et d'ordre)	13 379 790,73	3 901 864,64			9 477 926,09
--	----------------------	---------------------	--	--	---------------------

Pour information	
R 002 Excédent de fonctionnement reporté N-1	1 946 730,93

(1) Détailler les chapitres budgétaires par article conformément au plan de comptes appliqué par la commune ou l'établissement.

(2) Si la commune ou l'établissement applique le régime des provisions semi-budgétaires;

(3) Cf. définitions du chapitre des opérations d'ordre, *RF 042 = DI 040*.

(4) Dont 776

(5) Si la commune ou l'établissement applique le régime des provisions budgétaires.

(6) Chapitre destiné à retracer les opérations particulières telles que les opérations de stocks ou liées à la tenue d'un inventaire permanent simplifié.

SECTION D' INVESTISSEMENT

III - VOTE DU BUDGET	III
SECTION D'INVESTISSEMENT - DETAIL DES DEPENSES	B1

Chap/ art(1)	Libellé (1)	Crédits ouverts (BP+DM+RAR N-1)	Mandats émis	Restes à réaliser au 31/12	Crédits annulés
010	Stocks				
20	Immobilisations incorporelles (sauf opérations et 204)				
204	Subventions d'équipement versées (hors opérations)				
21	Immobilisations corporelles (hors opérations)				
22	Immobilisations reçues en affectation (hors opérations)				
23	Immobilisations en cours (hors opération)				
	Opérations d'équipement n°... (2)				
	Total des dépenses d'équipement				

10	Dotations, fonds divers et réserves				
13	Subventions d'investissement				
16	Emprunts et dettes assimilées				
18	Compte de liaison : affectation à				
26	Participations et créances rattachées à des particip.				
27	Autres immobilisations financières				
020	Dépenses imprévues				
	Total des dépenses financières				

45...1..	Opé. pour compte de tiers n°... (3)				
	Total des dépenses d'opérations pour compte de tiers				

TOTAL DES DEPENSES REELLES					
-----------------------------------	--	--	--	--	--

(1) Détailler les chapitres budgétaires par article conformément au plan de comptes appliqué par la commune ou l'établissement.

(2) Voir état III B3 pour le détail des opérations d'équipement.

(3) Voir annexe IV A9 pour le détail des opérations pour compte de tiers.

III - VOTE DU BUDGET	III
SECTION D'INVESTISSEMENT - DETAIL DES DEPENSES	B1

Chap/Art(1)	Libellé (1)	Crédits ouverts (BP+DM+RAR N-1)	Mandats émis	Restes à réaliser au 31/12	Crédits annulés
040	Opérations d'ordre transfert entre sections (2)	4 329 090,73	2 896 576,08		1 432 514,65
	<i>Reprises sur autofinancement antérieur</i>				
15 ...	<i>Provisions pour risques et charges (3)</i>				
29,,,	<i>Provisions pour dépréciation des immobilisations(3)</i>				
39,,,	<i>Provisions pour dépréciation des stocks en cours (3)</i>				
49...	<i>Provisions pour dépréciation des comptes de tiers (3)</i>				
59...	<i>Provisions pour dépréciation des comptes financiers (3)</i>				
	Charges transférées (4)	4 329 090,73	2 896 576,08		1 432 514,65
3351	Terrains	4 329 090,73	2 896 576,08		1 432 514,65
041	Opérations patrimoniales (5)				
TOTAL DES DEPENSES D'ORDRE		4 329 090,73	2 896 576,08		1 432 514,65

TOTAL DES DEPENSES D'INVESTISSEMENT DE L'EXERCICE (=Total des opérations réelles et d'ordre)	4 329 090,73	2 896 576,08		1 432 514,65
---	--------------	--------------	--	--------------

Pour information D 001 Solde d'exécution négatif reporté de N-1	
--	--

(1) Détailler les chapitres budgétaires par article conformément au plan de comptes appliqué par la commune ou l'établissement.

(2) Cf. définitions du chapitre des opérations d'ordre, *DI 040 = RF 042*.

(3) Si la commune ou l'établissement applique le régime des provisions budgétaires;

(4) Dont 192

(5) Cf. définitions du chapitre des opérations d'ordre, *DI 041 = RI 041*.

III - VOTE DU BUDGET	III
SECTION D'INVESTISSEMENT - DETAIL DES RECETTES	B2

Chap/art(1)	Libellé (1)	Crédits ouverts (BP+DM+ RAR N-1)	Titres émis	Restes à réaliser au 31/12	Crédits annulés
010	Stocks				
13	Subventions d'investissement				
16	Emprunts et dettes assimilées				
20	Immobilisations incorporelles (sauf 204)				
204	Subventions d'équipement versées				
21	Immobilisations corporelles				
22	Immobilisations reçues en affectation				
23	Immobilisations en cours				
Total des recettes d'équipement					

10	Dotations, fonds divers et réserves				
138	Autres subventions d'investiss. non transférables				
18	Compte de liaison : affectation à				
26	Participations et créances rattachées à des particip.				
27	Autres immobilisations financières	487 071,00	487 071,00		
2764	Creances s/particuliers et autres pers.	487 071,00	487 071,00		
024	Produits des cessions d'immobilisation				
Total des recettes financières		487 071,00	487 071,00		

45...2..	Opé. pour compte de tiers n°... (2)				
Total des recettes d'opérations pour compte de tiers					

TOTAL DES RECETTES REELLES	487 071,00	487 071,00		
-----------------------------------	-------------------	-------------------	--	--

(1) Détailler les chapitres budgétaires par article conformément au plan de comptes appliqué par la commune ou l'établissement

(2) Voir annexe IV A 9 pour le détail des opérations pour compte de tiers.

(3) Voir état III B3 pour le détail des opérations d'équipement.

III - VOTE DU BUDGET	III
SECTION D'INVESTISSEMENT - DETAIL DES RECETTES	B2

Chap / art(1)	Libellé (1)	Crédits ouverts (BP+DM+RAR N-1)	Titres émis	Restes à réaliser au 31/12	Crédits annulés
021	<i>Virement de la section de fonctionnement</i>	2 356 996,73			
040	<i>Opérations d'ordre de transfert entre sections (2) (3)</i>	690 252,27	690 252,27		
3351	<i>Terrains</i>	690 252,27	690 252,27		
TOTAL DES PRELEVEMENTS PROVENANT DE LA SECTION DE FONCTIONNEMENT		3 047 249,00	690 252,27		
041	<i>Opérations patrimoniales (4)</i>				
TOTAL DES RECETTES D'ORDRE		3 047 249,00	690 252,27		
TOTAL DES RECETTES D'INVESTISSEMENT DE L'EXERCICE (= Total des opérations réelles et d'ordre)		3 534 320,00	1 177 323,27		

Pour information	
R 001 Solde d'exécution positif reporté de N-1	794 770,73

(1) Détailler les chapitres budgétaires par article conformément au plan de comptes appliqué par la commune ou l'établissement.

(2) Cf. définitions du chapitre des opérations d'ordre, *RI 040 = DF 042*.

(3) Si la commune ou l'établissement applique le régime des provisions budgétaires;

(4) Cf. définitions du chapitre des opérations d'ordre, *DI 041 = RI 041*.

IV - ANNEXES												IV
ELEMENTS DU BILAN												
PRESENTATION CROISEE PAR FONCTION												A1

A1 - PRESENTATION CROISEE PAR FONCTION (1)

(2)	Libellé	Non ventilables 01	0 Services généraux des administrations (sauf 01)	1 Sécurité et salubrité publiques	2 Enseignement et formation	3 Culture	4 Sport et jeunesse	5 Interventions sociales et santé	6 Famille	7 Logement	8 Aménagement et services urbains, environnement	9 Action économique	TOTAL
-----	---------	--------------------	---	-----------------------------------	-----------------------------	-----------	---------------------	-----------------------------------	-----------	------------	--	---------------------	-------

FONCTIONNEMENT

DEPENSES		690 252,27										2 287 907,57	2 978 159,84
Réalisations (3)		690 252,27										2 287 907,57	2 978 159,84
6015	Terrains a amener											1 111 918,03	1 111 918,03
6045	Achats d'etudes, prest.service (terr.)											275 698,92	275 698,92
605	Achats de materiel, equipements et trav.											747 054,14	747 054,14
6226	Honoraires											140 768,64	140 768,64
6231	Annonces et insertions											10 482,33	10 482,33
6232	Fetes et ceremonies											814,10	814,10
6236	Catalogues et imprimes											1 171,41	1 171,41
7133	Variation encours production de biens	690 252,27											690 252,27
Restes à réaliser au 31/12													

RECETTES		4 850 640,23										997 955,34	5 848 595,57
Réalisations (3)		4 850 640,23										997 955,34	5 848 595,57
002	Resultat de fonctionnement reporté	1 946 730,93											1 946 730,93
7015	Ventes de terrains aménages											997 955,34	997 955,34
7133	Variation encours production de biens	2 896 576,08											2 896 576,08
74718	Participations - autres	6 800,00											6 800,00
768	Autres produits financiers	252,99											252,99
7711	Dedits et penalites percus	280,23											280,23
Restes à réaliser au 31/12													
SOLDE		4 160 387,96										-1 289 952,23	2 870 435,73

IV - ANNEXES	IV
ELEMENTS DU BILAN	
PRESENTATION CROISEE PAR FONCTION	A1

A1 - PRESENTATION CROISEE PAR FONCTION (1)

(2)	Libellé	Non ventilables 01	0 Services généraux des administrations (sauf 01)	1 Sécurité et salubrité publiques	2 Enseignement et formation	3 Culture	4 Sport et jeunesse	5 Interventions sociales et santé	6 Famille	7 Logement	8 Aménagement et services urbains, environnement	9 Action économique	TOTAL
-----	---------	--------------------	---	-----------------------------------	-----------------------------	-----------	---------------------	-----------------------------------	-----------	------------	--	---------------------	-------

INVESTISSEMENT

DEPENSES		2 896 576,08											2 896 576,08
Réalisations (3)		2 896 576,08											2 896 576,08
3351	Terrains	2 896 576,08											2 896 576,08
Restes à réaliser au 31/12													

RECETTES		1 972 094,00											1 972 094,00
Réalisations (3)		1 972 094,00											1 972 094,00
001	Resultat d'investissement reporté	794 770,73											794 770,73
2764	Creances s/particuliers et autres pers.	487 071,00											487 071,00
3351	Terrains	690 252,27											690 252,27
Restes à réaliser au 31/12													
SOLDE		-924 482,08											-924 482,08

(1) La production de cet état est obligatoire pour les communes de 3 500 habitants et plus, les groupements comprenant au moins une telle commune, leurs établissements et services administratifs hormis les caisses des écoles et les services à activité unique érigés en établissement public ou budget annexes (L.2312-3, R.2311-1 et R.2311-10). Dans les communes de 3500 habitants et plus, le croisement par fonction est fait à un chiffre (correspondant à la fonction). Dans les communes de 10 000 habitants et plus le croisement par fonction est fait au niveau le plus détaillé de la nomenclature fonctionnelle (sous-fonction ou rubrique).

Les groupements et leurs établissements publics suivent les règles de production et de présentation applicables à la commune membre comptant le plus grand nombre d'habitants (articles L.5211-36 a 1 et R.5211-14 + L.5711-1 et R.5711-2 du CGCT).

(2) Le croisement est fait au niveau de chacun des articles budgétaires.

(3) Le solde correspond à la différence entre les recettes et les dépenses. Les dépenses et les recettes correspondent à la somme des dépenses et des recettes de l'exercice ainsi que des restes à réaliser et des reports (ligne budgétaire 001 et 002).

Les Lignes de reports 001 et 002 apparaissent à la colonne 01-Non ventilables.

IV - ANNEXES

IV

ELEMENTS DU BILAN
PRESENTATION CROISEE PAR FONCTION

A1 - 9

FONCTION 9 ACTION ECONOMIQUE

(2)	Libellé	90 Interventions économiques	91 Foires et marchés	92 Aides à l'agr. et aux ind. agro- alimentaires	93 Aides à l'énergie, aux ind.manuf. et au BTP	94 Aides au commerce et aux serv. marchands	95 Aides au tourisme	96 Aides aux serv. publics (hors santé, éducat., justice)	TOTAL
-----	---------	------------------------------------	----------------------------	--	--	---	----------------------------	---	-------

FONCTIONNEMENT

DEPENSES		2 287 907,57							2 287 907,57
Réalisations (3)		2 287 907,57							2 287 907,57
6015	Terrains a amener	1 111 918,03							1 111 918,03
6045	Achats d'etudes, prest.service (terr.)	275 698,92							275 698,92
605	Achats de materiel, equipements et trav.	747 054,14							747 054,14
6226	Honoraires	140 768,64							140 768,64
6231	Annonces et insertions	10 482,33							10 482,33
6232	Fetes et ceremonies	814,10							814,10
6236	Catalogues et imprimes	1 171,41							1 171,41
Restes à réaliser au 31/12									

RECETTES		997 955,34							997 955,34
Réalisations (3)		997 955,34							997 955,34
7015	Ventes de terrains amenes	997 955,34							997 955,34
Restes à réaliser au 31/12									
SOLDE		-1 289 952,23							-1 289 952,23

INVESTISSEMENT

DEPENSES									
Réalisations (3)									
Restes à réaliser au 31/12									

RECETTES									
----------	--	--	--	--	--	--	--	--	--

IV - ANNEXES

IV

ELEMENTS DU BILAN
PRESENTATION CROISEE PAR FONCTION

A1 - 9

FONCTION 9 ACTION ECONOMIQUE

(2)	Libellé	90 Interventions économiques	91 Foires et marchés	92 Aides à l'agr. et aux ind. agro- alimentaires	93 Aides à l'énergie, aux ind.manuf. et au BTP	94 Aides au commerce et aux serv. marchands	95 Aides au tourisme	96 Aides aux serv. publics (hors santé, éducat., justice)	TOTAL
	Réalisations (3)								
	Restes à réaliser au 31/12								
	SOLDE								

IV - ANNEXES	IV
ELEMENTS DU BILAN - ETAT DE LA DETTE	
DETTE SUR EMPRUNT - REPARTITION PAR PRETEURS	A2.1
DETTE POUR FINANCER D'EMPRUNT D'UN AUTRE ORGANISME	A2.2
AUTRES DETTES	A2.3

A2.1 - DETTE SUR EMPRUNT - REPARTITION PAR PRETEURS (1)

REPARTITION PAR PRETEUR	Dette en capital à l'origine	Dette en capital au 31/12/N de l'exercice	Annuité à payer au cours de l'exercice	Dont	
				Intérêts (2)	Capital
TOTAL					
Auprès des organisme de droit privé					
Caisses de Crédit Agricole					
Caisse des Dépôts et Consignations					
Caisses d'Epargne/Crédit Foncier					
Dexia Crédit Local					
Société Générale					
BNP					
NATEXIS - Banques Populaires					
Crédit mutuel - CIC					
Organismes d'assurance					
(3)					
Auprès des organisme de droit public					
(3)					
Dette provenant d'émissions obligataires (ex : émissions publiques ou privées)					
(3)					

ETAT NEANT

(1) Pour les emprunts assortis d'une option de tirage sur ligne de trésorerie (CLTR, OCLT, PCTM, ...), seules les opérations comptabilisées au compte 16441 "opérations afférentes à l'emprunt" doivent être inscrites;

(2) Il s'agit des intérêts dus au titre du contrat initial et comptabilisés à l'article 66111 et des intérêts éventuels dus au titre du contrat d'échange et comptabilisés à l'article 668.

(3) A détailler en tant que de besoin selon la nature du prêteur.

A2.2 - DETTE POUR FINANCER L'EMPRUNT D'UN AUTRE ORGANISME (1)

REPARTITION PAR PRETEUR	Dette en capital à l'origine	Dette en capital au 31/12/N de l'exercice	Annuité à payer au cours de l'exercice	Dont	
				Intérêts (2)	Capital
TOTAL					

(1) Il s'agit des cas où une collectivité ou un établissement public accepte de prendre en charge un emprunt au profit d'un autre organisme sans qu'il y ait pour autant transfert du contrat.

(2) Il s'agit des intérêts dus au titre du contrat initial et comptabilisés à l'article 66111 et des intérêts éventuels dus au titre du contrat d'échange et comptabilisés à l'article 668.

A2.3 - AUTRES DETTES

(issues des engagements juridiques pris autres que ceux destinés à financer la prise en charge d'un emprunt)

LIBELLES	Montant initial de la dette	Dépenses de l'exercice	Dettes restant
Dettes pour subventions d'équipement à verser en annuités			
Dettes pour travaux devant être réglées en plusieurs exercices			
Dettes pour souscription au capital d'une SEM			
Dettes pour location - ventes			
Dettes pour location - acquisitions			
Autres dettes à long ou moyen terme (sans réception de fonds)			

IV - ANNEXES	IV
ELEMENTS DU BILAN - ETAT DE LA DETTE	
REPARTITION DES EMPRUNTS PAR TYPE DE TAUX	A2.4

A2.4 - REPARTITION DES EMPRUNTS PAR TYPE DE TAUX

Emprunts ventilés par type de taux (taux au 1/01/N) (1)	Organisme prêteur ou chef de file	Montant initial de l'emprunt	Capital restant dû au 1/01/N	Capital restant dû au 31/12/N	Niveau du taux à la date de vote du budget (5)	Intérêts à payer de l'exercice (6)	% par type de taux selon le capital restant dû
Emprunts à taux fixe sur la durée de vie du contrat							
TOTAL							
Emprunts à taux indexé sur la durée du contrat (2)							
TOTAL							
Emprunts avec plusieurs tranches de taux (3)							
TOTAL							
Emprunts avec options (4)							
TOTAL							
TOTAL GENERAL							

(1) Répartir les emprunts selon le type de taux au 1/01/N après opérations de couverture éventuelles.

(2) Préciser si les emprunts sont à taux préfixé ou post-fixé, éventuellement garanti par un cap ou un tunnel.

(3) Emprunts dont le passage d'un type d'indice à un autre est prédéterminé dans le contrat.

(4) Emprunts offrant la possibilité de modifier les conditions financières en cours de contrat (passage d'un taux fixe à un taux indexé ou changement du mode d'amortissement).

(5) Indiquer le niveau du taux après opération d'échange éventuelle. Pour les emprunts à taux variables, indiquer le niveau moyen du taux constaté sur l'année précédente
Pour les emprunts à taux révisables, indiquer le niveau moyen du taux constaté sur l'année;

(6) Il s'agit des intérêts dus au titre du contrat initial et comptabilisés à l'article 66111 et des intérêts éventuels dus au titre du contrat d'échange et comptabilisés à l'article 668.

IV - ANNEXES	IV
ELEMENTS DU BILAN - ETAT DE LA DETTE	
REPARTITION PAR NATURE DE DETTES	A2.5

A2.5 - REPARTITION PAR NATURE DE DETTES (hors 16449 et 166)

Nature de la dette	Année de mobilisation et profil d'amortis. de l'emprunt (1)		Objet de l'emprunt ou de la dette	Organisme prêteur ou chef de file	Montant initial	Capital restant dû au 31/12/N	Durée résiduelle	Périodicité des remboursements (2)	Taux initial			Taux à la date du vote du budget ou taux moyen constaté sur l'année (6)			Indices ou devises pouvant modifier l'emprunt	Annuité de l'exercice		ICNE de l'exercice
	Année	Profil							Taux (3)	Index (4)	(5) Taux actuariel	Taux (3)	Index (4)	Niveau de taux		en(7) intérêts	en capital	
TOTAL GENERAL																		
163 Emprunts obligataires 5total)																		
...																		
164 Emprunts auprès d'établissements de crédits 5total)																		
1641 Emprunts en euros (8)																		
1643 Emprunts en devises (hors zone €)																		
16441 Opérations afférentes à l'emprunt						(9)												
165 Dépôts et cautionnements reçus																		
Total des dépôts et cautionnements reçus																		
167 Emprunts et dettes assortis de conditions particulières																		
168 Autres emprunts et dettes assimilées																		
1681 Autres emprunts																		
1682 Bons à moyen terme négociables																		
1687 Autres dettes																		

(1) Indiquer C pour amortissement annuel constant, P pour amortissement annuel progressif, F pour in fine, S pour semestriel, M pour mensuel, X pour autre à préciser.

(2) Indiquer A pour annuelle, T pour trimestrielle et M pour mensuelle.

(3) Indiquer taux fixe, préfixé ou post-fixé pour les taux variables.

(4) Indiquer le type d'index (ex : EURIBOR 3 mois ...).

(5) Taux annuel, tous frais compris.

(6) Taux après opérations d'échange éventuelles. S'agissant du niveau du taux, indiquer, pour un taux variable, le niveau à la date de vote du budget pour l'état annexé au budget primitif.

(7) Il s'agit des intérêts dus au titre du contrat initial et comptabilisés à l'article 66111 "intérêts réglés à l'échéance" (intérêts décaissés) et intérêts éventuels dus au titre du contrat d'échange éventuel et comptabilisés à l'article 668.

(8) Reprendre la répartition des emprunts selon la répartition du type de taux du tableau A5 (taux fixe, taux variable, emprunts avec plusieurs tranches de taux, emprunts avec options).

(9) S'agissant des emprunts assortis d'une ligne de trésorerie, il faut faire ressortir le remboursement du capital de la dette prévue pour l'exercice correspondant au véritable endettement.

IV - ANNEXES	IV
ELEMENTS DU BILAN	
EQUILIBRE DES OPERATIONS FINANCIERES - DEPENSES	A6.1

A6.1 - DETAIL DES DEPENSES

Art. (1)	Libellé (1)	Crédits ouverts	Réalisations (mandats émis)	Crédits à annuler
DEPENSES TOTALES (I) = A+B+C+D		4 329 090,73	2 896 576,08	1 432 514,65
HORS CHARGES TRANSFEREES (II) = A+B+C				
16	Emprunts et dettes assimilées hors 16449 et 166 (A)			
163	Emprunts obligataires			
1641	Emprunts en euros			
1643	Emprunts en devises			
16441	Opérations afférentes à l'emprunt			
165	Dépôts et cautionnements reçus			
Autres dépenses financières (sous-total) (B)				
10	Reversement de dotations et fonds divers			
13	Remboursement de subventions			
26	Participations et créances rattachées			
27	Autres immobilisations financières			
020	Dépenses imprévues		(2)	

Transferts entre sections = C+ D		4 329 090,73	2 896 576,08	1 432 514,65
040	Reprises sur autofinancement antérieur (C)			
Charges transférées (D) = E + F + G		4 329 090,73	2 896 576,08	1 432 514,65
Travaux en régie (E)				
Charges à répartir sur plusieurs exercices (F)				
Stocks et en-cours (G)		4 329 090,73	2 896 576,08	1 432 514,65
3351	Terrains	4 329 090,73	2 896 576,08	1 432 514,65

Dépenses	Op. de l'exercice	Solde d'exécution (3)	CUMUL
	I	D001	IV
	2 896 576,08		2 896 576,08

(1) Détailler les chapitres budgétaires par article conformément au plan de comptes appliqué par la commune ou l'établissement.

(2) Les dépenses imprévues ne donnent pas lieu à l'émission de mandats (chapitres sans réalisation).

(3) Si la commune ou l'établissement applique le régime des provisions budgétaires.

IV - ANNEXES	IV
ELEMENTS DU BILAN	
EQUILIBRE DES OPERATIONS FINANCIERES - RECETTES	A6.2

A6.2 - DETAIL DES RECETTES

Art.(1)	Libellé (1)	Crédits ouverts	Réalisations (titres émis)	Crédits à annuler
RECETTES (RESSOURCES PROPRES) = a+b+c+d		3 534 320,00	1 177 323,27	2 356 996,73
Ressources propres externes (a)				
10222	FCTVA			
10223	TLE			
10224	Versement au titre du P.L.D.			
10225	Participation pour dépassement du COS.			
10228	Autres fonds globalisés			
Autres recettes financières (b)		487 071,00	487 071,00	
138	Autres subv. d'invest. Non transf.			
165	Dépôts et cautionnements			
261	Titres de participation			
2764	Creances s/particuliers et autres pers.	487 071,00	487 071,00	
Transferts entre sections (c)		690 252,27	690 252,27	
9	Provisions pour dépréciation des ... (2)			
15	Provisions pour risques et charges ... (2)			
3351	Terrains	690 252,27	690 252,27	
021	Virement de la section de fonctionnement (d)	2 356 996,73	(3)	2 356 996,73

	Op. de l'exercice	Solde d'exécution	Affectation c/1068	CUMUL
Recettes	III	R001	R1068	V
	1 177 323,27	794 770,73		1 972 094,00

	Déficit (I)-(III)	Excédent (III)-(I)	Résultat hors charges transférées = III-II (4)
Solde des op. financières	1 719 252,81		1 177 323,27

	Montant	
Dépenses financières (IV)	IV	2 896 576,08
Recette financières (V)	V	1 972 094,00
Solde (recettes - dépenses)	VI = V - IV (4)	-924 482,08
Solde net hors créances sur autres collectivités publiques (c/2763) et charges transférées (D) (5)	VI - c/2763 - D (4)	-3 821 058,16

(1) Détailler les chapitres budgétaires par article conformément au plan de comptes appliqué par la commune ou l'établissement.

(2) Si la commune ou l'établissement applique le régime des provisions budgétaires.

(3) Le virement de la section de fonctionnement ne donne pas lieu à l'émission de mandats (chapitres sans réalisation)

(4) Indiquer le signe algébrique.

(5) Ces créances et charges peuvent être financées par emprunt.

IV - ANNEXES	IV
DECISIONS EN MATIERE DE TAUX DE CONTRIBUTIONS DIRECTES	D1
ARRETE ET SIGNATURES	D2

D1 - TAUX DE CONTRIBUTIONS DIRECTES

Libellés	Bases notifiées (si connues à la date de vote)	Variation des bases (N-1)	Taux appliqués par décision du conseil municipal	Variation de taux/N-1	Produit voté par le conseil municipal	Variation du produit/N-1 (%)
Taxe d'habitation % % % %
TFPB % % % %
TFPNB % % % %
Taxe professionnelle % % % %
TOTAL % % % %

D2 - ARRETE - SIGNATURES

Nombre de membres en exercice
 Nombre de membres présents
 Nombre de suffrages exprimés
 VOTES : Pour
 Contre
 Abstentions

Date de convocation :/...../.....

Présenté par le(1),
 A le.....
 Le(1),
 Délibéré par(2), réunion en session
 A , le.....
 Les membres du(2)

Certifié exécutoire par(1), compte tenu de la transmission en préfecture, le, et de la publication le
 A, le

(1) Indiquer le maire ou le président de l'organisme;
 (2) Indiquer le conseil municipal ou l'assemblée délibérante.