

# BUDGET PRIMITIF DE L'EXERCICE 2011

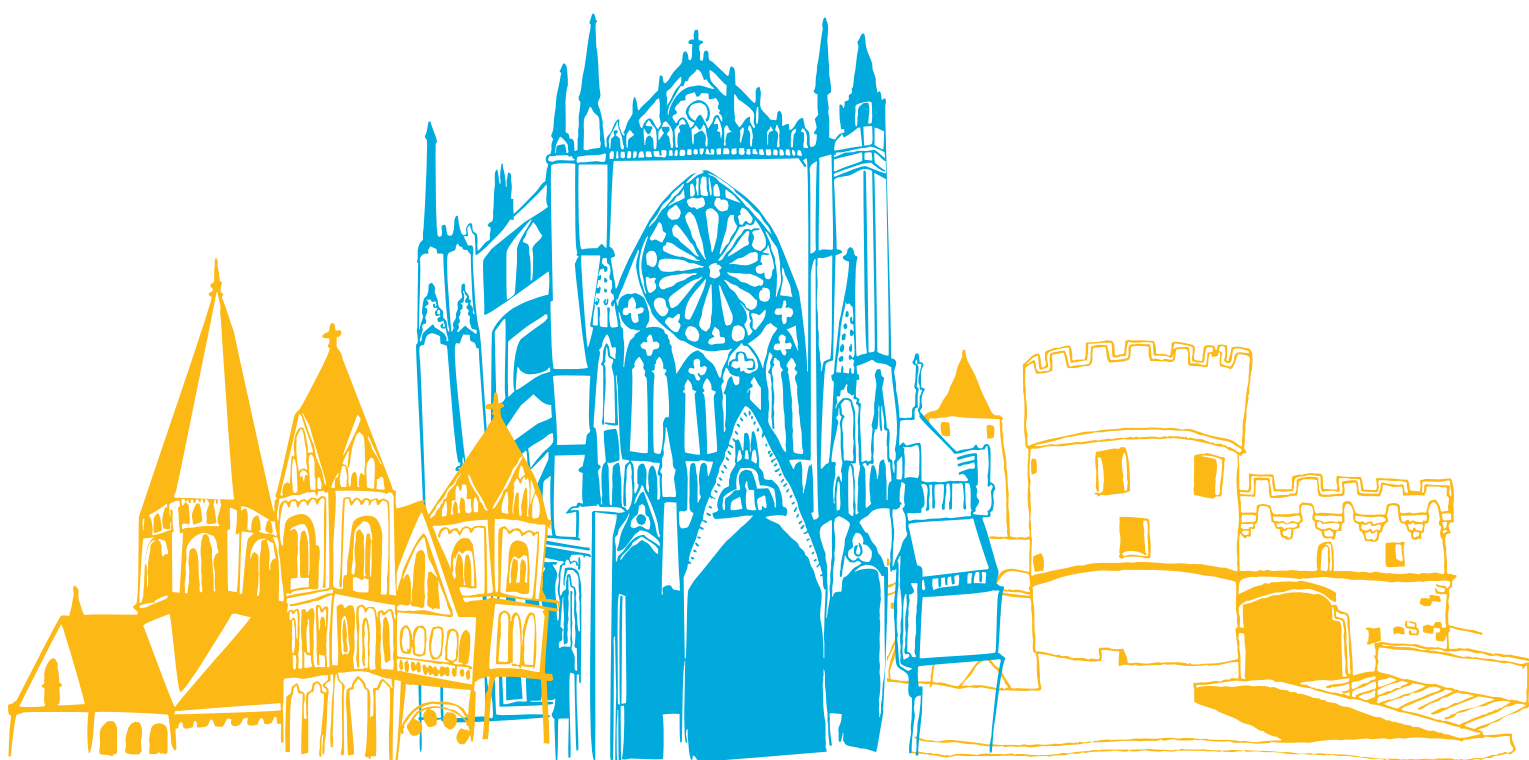

# **LISTE DES CODES FONCTIONNELS**

## FONCTION 0 : Services généraux des administrations publiques locales

- 01 Opérations non ventilables (dont groupes d'élus)**
- 02 Administration générale**
  - 020 Administration générale de la collectivité
  - \* 0201 *Parc auto*
  - 021 Assemblée locale (dont indemnités des élus...)
  - 022 Administration générale de l'Etat
  - 023 Information, communication, publicité
  - 024 Fêtes et cérémonies
  - 025 Aides aux associations (non classées ailleurs - dont affaires culturelles)
  - 026 Cimetières et pompes funèbres
- 03 Justice**
- 04 Coopération décentralisée, actions européennes et internationales (jumelage)**
  - 041 Subvention globale
  - 048 Autres actions de coopération décentralisée

## FONCTION 1 : Sécurité et salubrité publiques

- 11 Sécurité intérieure**
  - 110 Services communs
  - 111 Police nationale
  - 112 Police municipale
  - \* 1121 *Police municipale*
  - \* 1122 *Fourrière automobile*
  - \* 1124 *Fourrière animale*
  - 113 Pompiers, incendies et secours
  - 114 Autres services de protection civile
- 12 Hygiène et salubrité publique**
  - \* 120 *Service communal d'hygiène et de santé*
  - \* 121 *Service de désinfection*
  - \* 122 *Service de désinsectisation et de dératisation*

## FONCTION 2 : Enseignement - formation

- 20 Services communs**
- 21 Enseignement primaire**
  - 211 Ecoles maternelles
  - 212 Ecoles primaires (dont DSI)
    - 213 0 *Classes regroupées*  
(si on ne peut pas scinder 211 et 212 )
    - \* 213 1 *Ecole de Landonvillers*
    - \* 213 2 *Enseignements spécialisés*
- 22 Enseignement du deuxième degré**
  - \* 221 *Collèges*
  - \* 222 *Lycées*

<b>23</b>	<b>Enseignement supérieur</b>	
<b>24</b>	<b>Formation continue</b>	
<b>25</b>	<b>Services annexes de l'enseignement</b>	
	251	Hébergement et restauration scolaire
	252	Transports scolaires
	253	Sport scolaire
	254	Médecine scolaire
	255	Classes de découverte autres services annexes de l'enseignement

## FONCTION 3 : CULTURE

<b>30</b>	<b>Services communs</b>	
<b>31</b>	<b>Expression artistique</b>	
	311	Expression musicale, lyrique et chorégraphique
*		311 1 <i>Conservatoire National de Région</i>
*		311 2 <i>Harmonie municipale</i>
*		311 3 <i>Orchestre Philharmonique de Lorraine</i>
		311 4 <i>EPCC - Metz en Scènes</i>
	312	Arts plastiques et autres activités artistiques : école des Beaux-Arts
	313	Théâtres (dont le corps de ballet)
	314	Cinémas et autres salles de spectacles : Arsenal, Gaumont...
<b>32</b>	<b>Conservation et diffusion des patrimoines</b>	
	321	Bibliothèques et médiathèques
	322	Musées
	323	Archives
		324 0 <i>Entretien du patrimoine culturel</i>
*		324 1 <i>Monuments historiques</i>
*		324 2 <i>Entretien du patrimoine culturel</i>
<b>33</b>	<b>Action culturelle</b>	

## FONCTION 4 : SPORT ET JEUNESSE

<b>40</b>	<b>Services communs</b>	
<b>41</b>	<b>Sports</b>	
	411	Salles de sports, gymnases
*		411 1 <i>Palais Omnisports des "Arènes"</i>
	412	Stades
	413	Piscines
*		4131 <i>Piscines Bon Pasteur et square du Luxembourg</i>
*		4132 <i>Piscine Lothaire</i>
*		4133 <i>Piscine de Belletanche</i>
	414	Autres équipements sportifs ou de loisirs
		4141 <i>Golf Technopole</i>
	415	Manifestations sportives - encouragement au sport
<b>42</b>	<b>Jeunesse (Socio-éducatif)</b>	
	421	Centres de loisirs - bâtiments socio-éducatifs
	422	Autres activités pour les jeunes - actions socio-éducatives
	423	Colonies de vacances

## FONCTION 5 : INTERVENTIONS SOCIALES ET SANTE

<b>51</b>	<b>Santé</b>	
	510	Services communs
	511	Dispensaires et autres établissements sanitaires
	512	Actions de prévention sanitaire
<b>52</b>	<b>Interventions sociales</b>	
	520	Services communs (dont contingent d'aide sociale)
	521	Services à caractère social pour handicapés et inadaptés
	522	Actions en faveur de l'enfance et de l'adolescence
	523	Actions en faveur des personnes en difficultés
	524	Autres services
*		5241 <i>DSU - Solidarité urbaine</i>
*		5242 <i>Contrat de ville</i>
*		5243 <i>Autres actions en faveur du développement social urbain (dont aire de stationnement des nomades)</i>
*		5244 <i>Grand projet de ville</i>

## FONCTION 6 : FAMILLE

<b>60</b>	<b>Services communs</b>
<b>61</b>	<b>Services en faveur des personnes âgées</b>
<b>62</b>	<b>Actions en faveur de la maternité</b>
<b>63</b>	<b>Aides à la famille</b>
<b>64</b>	<b>Crèches et garderies</b>

## FONCTION 7 : LOGEMENT

<b>70</b>	<b>Services communs</b>
<b>71</b>	<b>Parc privé de la ville</b>
<b>72</b>	<b>Aide au secteur locatif</b>
<b>73</b>	<b>Aide à l'accession à la propriété</b>

## FONCTION 8 : AMENAGEMENT ET SERVICES URBAINS, ENVIRONNEMENT

<b>81</b>	<b>Services urbains</b>	
	810	Services communs
	811	Eaux et assainissement
	812	Collecte et traitement des ordures ménagères
	813	Propreté urbaine
*		8131 <i>Nettoyage voies publiques</i>
*		8132 <i>WC publics</i>
	814	Eclairage public et signalisation lumineuse
	815	Transports urbains
	816	Autres réseaux et services divers

<b>82</b>	<b>Aménagement urbain</b>	
	820	Services communs
	821	Équipements de voirie (regroupement sur le 814)
	822	Voirie communale et routes
*	8221	<i>Voirie</i>
*	8222	<i>Stationnement</i>
	823	Espaces verts urbains (dont Parc Urbain)
	824	Autres opérations d'aménagement urbain
*	8241	<i>Réserves foncières</i>
*	8242	<i>Ouvrages d'art</i>
*	8243	<i>Aménagement du tissu urbain</i> (logements et zones d'activités)
<b>83</b>	<b>Environnement</b>	
	830	Services communs
	831	Aménagement des eaux
	832	Actions spécifiques de lutte contre la pollution
	833	Préservation du milieu naturel

## FONCTION 9 : ACTION ECONOMIQUE

<b>90</b>	<b>Interventions économiques</b>	
*	900	<i>Actions pour l'emploi (Délégation à l'Emploi)</i>
*	901	<i>Zone adjacente au port</i> (budget annexe des Zones)
*	902	<i>Ilôt de la Visitation</i> (budget annexe des Zones)
*	903	<i>Actipôle</i> (budget annexe des Zones)
*	904	<i>Technopôle</i> (budget annexe des Zones)
*	905	<i>Zac Cassin</i> (budget annexe des Zones)
*	906	<i>Zac des Coteaux de la Seille</i> (budget annexe des Zones)
*	907	<i>Zac du Sansonnet</i> (budget annexe des Zones)
*	908	<i>Zac Grange aux Bois</i> (budget annexe des Zones)
*	9091	<i>Zac Sébastopol</i> (budget annexe des Zones)
*	9092	<i>Zac des Hauts de Queuleu</i> (budget annexe des Zones)
*	9093	<i>Zone Charles le Payen</i> (budget annexe des Zones)
*	9094	<i>Zone Hauts de Vallières</i> (budget annexe des Zones)
<b>91</b>	<b>Foires et marchés</b>	
<b>92</b>	<b>Aides à l'agriculture et aux industries agroalimentaires</b>	
<b>93</b>	<b>Aides à l'énergie, aux industries manufacturières et au bâtiment et travaux publics</b>	
<b>94</b>	<b>Aides au commerce et aux services marchands</b>	
<b>95</b>	<b>Aides au tourisme</b>	
<b>96</b>	<b>Aides aux services publics</b>	

**REPUBLIQUE FRANCAISE**

VILLE DE METZ	(1)
---------------	-----

POSTE COMPTABLE DE : TRESORERIE DE METZ MUNICIPALE

**M14**

<b>Budget Primitif</b>	<b>(2)</b>
voté par nature	

**ANNEE 2011**

(1) Indiquer la nature juridique et le nom de la collectivité ou de l'établissement (commune, CCAS, EPCI, syndicat mixte etc ...)

(2) Préciser s'il s'agit du budget primitif, du budget supplémentaire ou d'une décision modificative

SOMMAIRE

pages		Jointes	Sans objet
	<b>I Informations générales</b>		
	A - Informations statistiques, fiscales et financières		
	B - Modalités de vote du budget		
	<b>II Présentation générale du budget</b>		
	A1 - Vue d'ensemble - Sections		
	A2 - Vue d'ensemble - Section de fonctionnement - Chapitres		
	A3 - Vue d'ensemble - Section d'investissement - Chapitres		
	B1 - Balance générale du budget - Dépenses		
	B2 - Balance générale du budget - Recettes		
	<b>III Vote du budget</b>		
	A1 - Section de fonctionnement - Détail des dépenses		
	A2 - Section de fonctionnement - Détail des recettes		
	B1 - Section d'investissement - Détail des dépenses		
	B2 - Section d'investissement - Détail des recettes		
	B3 - Opérations d'équipement - Détail des chapitres et articles		
	<b>IV - Annexes</b>		
	<b>A - Eléments du bilan</b>		
	A1 - Présentation croisée par fonction (1)	X	
	A2.1 - Etat de la dette - Dette sur emprunt - Répartition par prêteur	X	
	A2.2 - Etat de la dette - Dette pour financer l'emprunt d'un aute organisme		X
	A2.3 - Etat de la dette - Autres dettes		X
	A2.4 - Etat de la dette - Répartition des emprunts par type de taux	X	
	A2.5 - Etat de la dette - Répartition par nature de dettes	X	
	A2.6 - Etat de la dette - Remboursement anticipé d'un emprunt avec refinancement		X
	A2.7 - Etat de la dette - Contrats de couverture du risque financier		X
	A2.8 - Etat de la dette - Crédits de trésorerie	X	
	A3 - Méthode utilisée pour les amortissements	X	
	A4 - Etat des provisions		X
	A5 - Etalement des provisions		X
	A6.1 - Equilibre des opérations financières - Dépenses	X	
	A6.2 - Equilibre des opérations financières - Recettes	X	
	A7.1.1 - Etat des dépenses et recettes des services d'eau et d'assainissement - Fonct. (2)		X
	A7.1.2 - Etat des dépenses et recettes des services d'eau et d'assainissement - Invest. (2)		X
	A7.2.1 - Etat de la répartition de la TEOM - Fonc. (3)		X
	A7.2.2 - Etat de la répartition de la TEOM - Invest. (3)		X
	A8 - Etat des charges transférées		X
	A9 - Détail des opérations pour le compte de tiers		X
	<b>B - Engagements hors bilan</b>		
	B1.1 - Etat des emprunts garantis par la commune ou l'établissement (4)	X	
	B1.2 - Etat des contrats crédit-bail		X
	B1.3 - Etat des contrats de partenariat public-privé		X
	B1.4 - Etat des autres engagements donnés		X
	B1.5 - Etat des engagements reçus		X
	B1.6 - Subventions versées dans le cadre du vote du budget (5)	X	
	B2.1 - Etat des autorisations de programme et des crédits de paiement afférents	X	
	B2.2 - Etat des autorisations d'engagement et des crédits de paiement afférents		X
	B3 - Emploi des recettes grevées d'une affectation spéciale		X
	<b>C - Autres éléments d'informations</b>		
	C1 - Etat du personnel	X	
	C2 - Liste des organismes dans lesquels la collectivité a pris un engagement financier	X	
	C3.1 - Liste des organismes de regroupement auxquels adhèrent la commune ou l'établissement	X	
	C3.2 - Liste des établissements publics créés	X	
	C3.3 - Liste des services individualisés dans un budget annexe	X	
	C3.4 - Liste des services assujettis à la TVA et non érigés en budget annexe	X	
	<b>D - Décisions en matière des taux de contributions directes - Arrêté et signatures</b>		
	D1 - Décisions en matière de taux de contributions directes	X	
	D2 - Arrêté et signatures	X	

(1) Cette présentation est obligatoire pour les communes de 3500 habitants et plus (art. L2312-3 du CGCT), les groupements comprenant au moins une commune de 3500 habitants et plus (art. R5211-14 du CGCT) et leurs établissements publics. Elle n'a cependant pas à être produite par les services et activité unique érigés en établissement public ou budget annexe. Les autres communes et établissements peuvent les présenter de manière facultative

(2) Cet état ne peut être produit que par les communes dont la population est inférieure à 500 habitants et qui gèrent les services de distribution de l'eau potable et d'assainissement sous forme de régie simple sans budget annexes

(3) Cet état est obligatoirement produit par les communes et groupements de communes de 10 000 habitants et plus ayant institué la TEOM et assurant au moins ma collecte des déchets ménagers (art. L. 2313-1 du CGCT).

(4) Ces états ne sont obligatoires que pour les communes de 3500 habitants et plus (art. L. 2313-1 du CGCT), les groupements comprenant au moins une commune de 3500 habitants et plus (art. L. 5211-36 du CGCT, art. L. 5711-1 CGCT) et leurs établissements publics.

(5) Si la commune ou l'établissement décide d'attribuer des subventions dans le cadre du budget dans les conditions décrites à l'article L.2311-7 du CGCT.



<b>Commune</b> _____ <b>VILLE DE METZ</b>	<b>BUDGET 2011</b>
---	------------------------

<b>I - INFORMATIONS GENERALES</b>	<b>I</b>
<b>INFORMATIONS STATISTIQUES, FISCALES ET FINANCIERES</b>	<b>A</b>

Informations statistiques	Valeurs
Population totale (colonne h du recensement INSEE)	125 721
Nombre de résidences secondaires (article R 2313-1 <i>in fine</i> )	
Nom de l'EPCI à fiscalité propre auquel la commune adhère METZ METROPOLE	
.....	

Informations fiscales (N-2) (1)					
	Potentiel fiscal et financier		Valeurs par hab. pour la commune (population DGF)	Moyennes nationales de la strate	
	Fiscal	Financier		Fiscal	Financier
3 taxes	52 319 064		414,01		
Taxe professionnelle	55 407 596		438,45	418,82	
4 Taxes	107 726 660	136 296 639	1 078,54		1 091,31

Informations financières - ratios (2)		Valeurs communales	Moyennes nationales de la strate (3)
1	Dépenses réelles de fonctionnement/population	1 103	1 142
2	Produit des impositions directes/population	401	499
3	Recettes réelles de fonctionnement/population	1 206	1 329
4	Dépenses d'équipement brut/population	430	291
5	Encours de dette/population	59	983
6	DGF/population	229	281
7	Dépenses de personnel/dépenses réelles de fonctionnement (2)	51,80%	52,90%
8	Coefficient de mobilisation du potentiel fiscal (2)		
8 bis	Coefficient de mobilisation du potentiel fiscal élargi (2) (4)	96,29%	115,40%
9	Dépenses de fonct. et remb. de la dette en capital/recettes réelles de fonct. (2)	92,49%	93,80%
10	Dépenses d'équipement brut/recettes réelles de fonctionnement (2)	35,66%	21,90%
11	Encours de la dette/recettes réelles de fonctionnement (2)	4,86%	74,00%

Dans l'ensemble des tableaux, les cases grisées ne doivent pas être remplies.

(1) Il s'agit du potentiel fiscal défini à l'article L 2334-4 du code général des collectivités territoriales qui figure sur la fiche de répartition de la DGF de l'exercice N-1 établie sur la base des informations N-2 (transmise par les services préfectoraux).

(2) Les ratios 1 à 6 sont obligatoires pour les communes de 3 500 habitants et plus et leurs établissements publics administratifs ainsi que EPCI dotés d'une fiscalité propre comprenant au moins une commune de 3 500 habitants et plus. Les ratios de 7 à 11 sont obligatoires pour les communes de 10 000 habitants et plus et leurs établissements publics administratifs ainsi que pour les EPCI dotés d'une fiscalité propre comprenant au moins une commune de 10 000 habitants et plus (cf articles L 2313-1, R 2313-1, R2313-2 et R 5211-15 du CGCT).

Pour les caisses des écoles, les EPCI non dotés d'une fiscalité propre et les syndicats mixtes associant exclusivement des communes et des EPCI, il conviendra d'appliquer les ratios prévus respectivement par les articles R 2313-7, R 5211-15 et R 5711-3 du CGCT.

(3) Il convient d'indiquer les moyennes de la catégorie de l'organisme en cause (commune, communauté urbaine, communauté d'agglomération ...) et les sources d'où sont tirées les informations (statistiques de la direction générale des collectivités locales ou de la direction générale des collectivités locales ou de la direction générale de la comptabilité publique). Il s'agit des moyennes de la dernière année connue.

(4) Le CMPF élargi est applicable aux communes appartenant à un EPCI à fiscalité propre.

<b>I - INFORMATIONS GENERALES</b>	<b>I</b>
<b>MODALITES DE VOTE DU BUDGET</b>	<b>B</b>

- I - L'Assemblée délibérante a voté le présent budget par nature:
- au niveau du chapitre \_\_\_\_\_ pour la section de fonctionnement (1),
  - au niveau du chapitre \_\_\_\_\_ pour la section d'investissement (1).
  - ~~avec les opérations de l'état III B 3;~~
  - ~~avec (sans) vote formel sur chacun des chapitres (2);~~

~~La liste des articles spécialisés sur lesquels l'ordonnateur ne peut procéder à des virements d'article à article est la suivante :~~

~~II - En l'absence de mention au paragraphe I ci-dessus, le budget est réputé voté par chapitre, et, en section d'investissement, sans chapitre de dépense "opération".~~

III - Les provisions sont : (2)

- \_\_\_\_\_ - semi-budgétaires (pas d'inscription en recettes de la section d'investissement)
- budgétaires (délibération n° 1 du 30/03/06).

IV - La comparaison avec le budget précédent (cf. colonne "Pour mémoire") s'effectue par rapport au budget - primitif ~~ou cumulé~~ - de l'exercice précédent (2).

~~Si le présent budget est un budget supplémentaire, reporter le budget primitif et le cumul des décisions budgétaires du budget en cours.~~

V - Le présent budget a été voté (2) :

- sans reprise des résultats de l'exercice N-1;
- ~~avec reprise anticipée des résultats de l'exercice N-1;~~
- ~~avec reprise des résultats de l'exercice N-1 après le vote du compte administratif N-1.~~

(1) A compléter par "du chapitre" ou "de l'article".

(2) Rayer la mention inutile.

<b>II - PRESENTATION GENERALE DU BUDGET</b>	<b>II</b>
<b>VUE D'ENSEMBLE</b>	<b>A1</b>

### FONCTIONNEMENT (1)

		DEPENSES DE LA SECTION DE FONCTIONNEMENT	RECETTES DE LA SECTION DE FONCTIONNEMENT
<b>V O T E</b>	<b>CREDITS DE FONCTIONNEMENT VOTES AU TITRE DU PRESENT BUDGET</b>	152 164 483,00	152 164 483,00
+		+	+
<b>R E P O R T S</b>	<b>RESTES A REALISER (R.A.R.) DE L'EXERCICE PRECEDENT (2)</b>		
	<b>002 RESULTAT DE FONCTIONNEMENT REPORTE (2)</b>		
=		=	=
<b>TOTAL DE LA SECTION DE FONCTIONNEMENT (3)</b>		152 164 483,00	152 164 483,00

### INVESTISSEMENT (1)

		DEPENSES DE LA SECTION D'INVESTISSEMENT	RECETTES DE LA SECTION D'INVESTISSEMENT
<b>V O T E</b>	<b>CREDITS D'INVESTISSEMENT VOTES AU TITRE DU PRESENT BUDGET (y compris le compte 1068)</b>	58 560 314,00	58 560 314,00
+		+	+
<b>R E P O R T S</b>	<b>RESTES A REALISER (R.A.R.) DE L'EXERCICE PRECEDENT (2)</b>		
	<b>001 SOLDE D'EXECUTION DE LA SECTION D'INVESTISSEMENT REPORTE (2)</b>		
=		=	=
<b>TOTAL DE LA SECTION D'INVESTISSEMENT (3)</b>		58 560 314,00	58 560 314,00

### TOTAL

<b>TOTAL DU BUDGET (3)</b>	210 724 797,00	210 724 797,00
----------------------------	----------------	----------------

(1) Au budget primitif, les crédits votés correspondent aux crédits votés lors de cette étape budgétaire. De même, pour les décisions modificatives et le budget supplémentaire, les crédits votés correspondent aux crédits votés lors de l'étape budgétaire sans sommation avec ceux antérieurement votés lors du même exercice.

(2) A servir uniquement en cas de reprise des résultats de l'exercice précédent, soit après le vote du compte administratif, soit en cas de reprise anticipée des résultats.

Les restes à réaliser de la section de fonctionnement correspondent en dépenses, aux dépenses engagées non mandatées et non rattachées telle qu'elles ressortent de la comptabilité des engagements et en recettes, aux recettes certaines n'ayant pas donné lieu à l'émission d'un titre et non rattachées (R. 2311-11 du CGCT).

Les restes à réaliser de la section d'investissement correspondent en dépenses, aux dépenses engagées non mandatées au 31/12 de l'exercice précédent telles qu'elles ressortent de la comptabilité des engagements et aux recettes certaines n'ayant pas donné lieu à l'émission d'un titre au 31/12 de l'exercice précédent (R2311-11 du CGCT).

(3) Total de la section de fonctionnement = RAR + résultat reporté + crédits de fonctionnement votés  
Total de la section d'investissement = RAR + solde d'exécution reporté + crédits d'investissement votés.  
Total du budget = Total de la section de fonctionnement + Total de la section d'investissement

<b>II - PRESENTATION GENERALE DU BUDGET</b>	<b>II</b>
<b>SECTION DE FONCTIONNEMENT - CHAPITRES</b>	<b>A2</b>

**DEPENSES DE FONCTIONNEMENT**

Chap	Libellé	Pour mémoire budget primitif précédent(1)	Restes à réaliser N-1 (2)	Propositions nouvelles	VOTE (3)	TOTAL (=RAR + Voté)
011	Charges à caractère général	33 031 788,00		32 895 992,00	32 895 992,00	32 895 992,00
012	Charges de personnel et frais assimilés	71 060 522,00		71 829 440,00	71 829 440,00	71 829 440,00
014	Atténuations de produits	15 000,00		15 000,00	15 000,00	15 000,00
65	Autres charges de gestion courante	32 660 605,00		33 249 255,00	33 249 255,00	33 249 255,00
656	Frais de fonct. Des groupes d'élus	213 265,00		214 450,00	214 450,00	214 450,00
<b>Total des dépenses de gestion courante</b>		<b>136 981 180,00</b>		<b>138 204 137,00</b>	<b>138 204 137,00</b>	<b>138 204 137,00</b>
66	Charges financières	420 700,00		221 695,00	221 695,00	221 695,00
67	Charges exceptionnelles	366 600,00		230 600,00	230 600,00	230 600,00
68	Dotations aux provisions (4)					
022	Dépenses imprévues					
<b>Total des dépenses réelles de fonctionnement</b>		<b>137 768 480,00</b>		<b>138 656 432,00</b>	<b>138 656 432,00</b>	<b>138 656 432,00</b>
023	Virement à la section d'investissement (5)	7 849 910,00		7 291 116,00	7 291 116,00	7 291 116,00
042	Opé. d'ordre de transferts entre sections (5)	5 369 105,00		6 216 935,00	6 216 935,00	6 216 935,00
043	Opé. d'ordre à l'intérieur de la sect. fonct.(5)					
<b>Total des dépenses d'ordre de fonctionnement</b>		<b>13 219 015,00</b>		<b>13 508 051,00</b>	<b>13 508 051,00</b>	<b>13 508 051,00</b>
<b>TOTAL</b>		<b>150 987 495,00</b>		<b>152 164 483,00</b>	<b>152 164 483,00</b>	<b>152 164 483,00</b>

<b>D 002 RESULTAT REPORTE OU ANTICIPE (2)</b>	+	
	=	
<b>TOTAL DES DEPENSES DE FONCTIONNEMENT CUMULEES</b>		<b>152 164 483,00</b>

**RECETTES DE FONCTIONNEMENT**

Chap	Libellé	Pour mémoire budget primitif précédent(1)	Restes à réaliser N-1 (2)	Propositions nouvelles	VOTE (3)	TOTAL (=RAR + Voté)
70	Produits des services, du domaine et ventes.	7 052 584,00		7 285 929,00	7 285 929,00	7 285 929,00
73	Impôts et taxes	86 756 097,00		89 029 116,00	89 029 116,00	89 029 116,00
74	Dotations et participations	41 232 016,00		40 574 357,00	40 574 357,00	40 574 357,00
75	Autres produits de gestion courante	6 109 418,00		5 363 809,00	5 363 809,00	5 363 809,00
013	Atténuation de charges	515 250,00		583 250,00	583 250,00	583 250,00
<b>Total des recettes de gestion courante</b>		<b>141 665 365,00</b>		<b>142 836 461,00</b>	<b>142 836 461,00</b>	<b>142 836 461,00</b>
76	Produits financiers	8 801 030,00		8 801 000,00	8 801 000,00	8 801 000,00
77	Produits exceptionnels	161 100,00		44 740,00	44 740,00	44 740,00
78	Reprises sur amortissements et provisions (4)					
<b>Total des recettes réelles de fonctionnement</b>		<b>150 627 495,00</b>		<b>151 682 201,00</b>	<b>151 682 201,00</b>	<b>151 682 201,00</b>
042	Opé. d'ordre de transferts entre sections (5)	360 000,00		482 282,00	482 282,00	482 282,00
043	Opé. d'ordre à l'intérieur de la sect. fonct. (5)					
<b>Total des recettes d'ordre de fonctionnement</b>		<b>360 000,00</b>		<b>482 282,00</b>	<b>482 282,00</b>	<b>482 282,00</b>
<b>TOTAL</b>		<b>150 987 495,00</b>		<b>152 164 483,00</b>	<b>152 164 483,00</b>	<b>152 164 483,00</b>

<b>R 002 RESULTAT REPORTE OU ANTICIPE (2)</b>	+	
	=	
<b>TOTAL DES RECETTES DE FONCTIONNEMENT CUMULEES</b>		<b>152 164 483,00</b>

Pour information :

<b>AUTOFINANCEMENT PREVISIONNEL DEGAGE AU PROFIT DE LA SECTION D'INVESTISSEMENT (11)</b>	<b>13 025 769,00</b>
--	----------------------

(1) cf IB - Modalités de vote.

(2) Inscire en cas de reprise des résultats de l'exercice précédent (après vote du compte administratif ou si reprise anticipée des résultats).

(3) Le vote de l'organe délibérant porte uniquement sur les propositions nouvelles.

(4) Si la commune ou l'établissement applique le régime des provisions semi-budgétaires.

(5) DF 023 = RI 021 ; DI 040 = RF 042 ; RI 040 = DF 042 ; DI 041 = RI 041 ; DF 043 = RF 043.

(6) A servir uniquement dans le cadre d'un suivi des stocks selon la méthode de l'inventaire permanent simplifié autorisée pour les seules opérations d'aménagement (lotissement, ZAC ...) par ailleurs retracées dans le cadre de budgets annexes.

(7) En dépenses, le chapitre 22 retrace les travaux d'investissement réalisés sur les biens reçus en affectation. En recette, il retrace, le cas échéant, l'annulation de tels travaux effectués sur un exercice antérieur.

(8) A servir uniquement lorsque la commune ou l'établissement effectue une dotation initiale en espèces au profit d'un service public non personnalisé qu'elle ou qu'il crée.

(9) Seul le total des opérations pour compte de tiers figure sur cet état (voir le détail Annexe IV A9).

(10) Le compte 1068 n'est pas un chapitre mais un article du chapitre 10.

(11) Solde de l'opération DF 023 + DF 042 - RF 042 ou solde de l'opération RI 021 + RI 040 - DI 040

<b>II - PRESENTATION GENERALE DU BUDGET</b>	<b>II</b>
<b>SECTION D'INVESTISSEMENT - CHAPITRES</b>	<b>A3</b>

**DEPENSES D'INVESTISSEMENT**

Chap	Libellé	Pour mémoire budget primitif précédent(1)	Restes à réaliser N-1 (2)	Propositions nouvelles	VOTE (3)	TOTAL (=RAR + Voté)
010	Stocks (6)					
20	Immobilisations incorporelles (sauf 204)	1 789 650,00		2 975 760,00	2 975 760,00	2 975 760,00
204	Subventions d'équipement versées	4 219 100,00		6 017 316,00	6 017 316,00	6 017 316,00
21	Immobilisations corporelles	5 531 910,00		7 658 617,00	7 658 617,00	7 658 617,00
22	Immobilisations reçues en affectation (7)					
23	Immobilisations en cours	29 709 628,00		37 082 087,00	37 082 087,00	37 082 087,00
	<b>Total des opérations d'équipement</b>			<b>53 733 780,00</b>	<b>53 733 780,00</b>	<b>53 733 780,00</b>
	<b>Total des dépenses d'équipement</b>	<b>41 250 288,00</b>		<b>53 733 780,00</b>	<b>53 733 780,00</b>	<b>53 733 780,00</b>
10	Dotations, fonds divers et réserves					
13	Subventions d'investissement					
16	Emprunts et dettes assimilées	14 500 000,00		4 094 252,00	4 094 252,00	4 094 252,00
18	Compte de liaison : affectation ... (8)					
26	Particip., créances rattachées à des particip.			250 000,00	250 000,00	250 000,00
27	Autres immobilisations financières					
020	Dépenses imprévues					
	<b>Total des dépenses financières</b>	<b>14 500 000,00</b>		<b>4 344 252,00</b>	<b>4 344 252,00</b>	<b>4 344 252,00</b>
45X-1	<b>Total des opé. Pour compte de tiers (9)</b>	<b>10 649 602,00</b>				
	<b>Total des dépenses réelles d'investissement</b>	<b>66 399 890,00</b>		<b>58 078 032,00</b>	<b>58 078 032,00</b>	<b>58 078 032,00</b>
040	Opé. d'ordre de transferts entre sections (5)	360 000,00		482 282,00	482 282,00	482 282,00
041	Opérations patrimoniales (5)					
	<b>Total des dépenses d'ordre d'investissement</b>	<b>360 000,00</b>		<b>482 282,00</b>	<b>482 282,00</b>	<b>482 282,00</b>
	<b>TOTAL</b>	<b>66 759 890,00</b>		<b>58 560 314,00</b>	<b>58 560 314,00</b>	<b>58 560 314,00</b>

<b>D 001 SOLDE D'EXECUTION NEGATIF REPORTE OU ANTICIPE (2)</b>	+	
	=	
<b>TOTAL DES DEPENSES D'INVESTISSEMENT CUMULEES</b>		<b>58 560 314,00</b>

**RECETTES D'INVESTISSEMENT**

Chap	Libellé	Pour mémoire budget primitif précédent(1)	Restes à réaliser N-1 (2)	Propositions nouvelles	VOTE (3)	TOTAL (=RAR + Voté)
010	Stocks (6)					
13	Subventions d'investissement	2 592 000,00		2 526 400,00	2 526 400,00	2 526 400,00
16	Emprunts et dettes assimilées			7 000 000,00	7 000 000,00	7 000 000,00
20	Immobilisations incorporelles (sauf 204)					
204	Subventions d'équipement versées					
21	Immobilisations corporelles					
22	Immobilisations reçues en affectation (7)					
23	Immobilisations en cours					
	<b>Total des recettes d'équipement</b>	<b>2 592 000,00</b>		<b>9 526 400,00</b>	<b>9 526 400,00</b>	<b>9 526 400,00</b>
10	Dot., fonds divers et réserves (hors 1068)	9 500 000,00		5 900 000,00	5 900 000,00	5 900 000,00
1068	Excédents de fonct. capitalisés (10)					
138	Autres sub. d' invest. non transf.	7 182 793,00		7 441 183,00	7 441 183,00	7 441 183,00
165	Dépôts et cautionnements reçus					
18	Compte de liaison : affectation à ... (8)					
26	Particip., créances rattachées à des particip.					
27	Autres immobilisations financières	19 313 980,00		17 741 680,00	17 741 680,00	17 741 680,00
024	Produits des cessions d'immobilisations	4 302 500,00		4 443 000,00	4 443 000,00	4 443 000,00
	<b>Total des recettes financières</b>	<b>40 299 273,00</b>		<b>35 525 863,00</b>	<b>35 525 863,00</b>	<b>35 525 863,00</b>
45X-2	<b>Total des opé. pour le compte de tiers (9)</b>	<b>10 649 602,00</b>				
	<b>Total des recettes réelles d'investissement</b>	<b>53 540 875,00</b>		<b>45 052 263,00</b>	<b>45 052 263,00</b>	<b>45 052 263,00</b>
021	Virement de la section de fonctionnement (5)	7 849 910,00		7 291 116,00	7 291 116,00	7 291 116,00
040	Opé. d'ordre de transferts entre sections (5)	5 369 105,00		6 216 935,00	6 216 935,00	6 216 935,00
041	Opérations patrimoniales (5)					
	<b>Total des recettes d'ordre d'investissement</b>	<b>13 219 015,00</b>		<b>13 508 051,00</b>	<b>13 508 051,00</b>	<b>13 508 051,00</b>
	<b>TOTAL</b>	<b>66 759 890,00</b>		<b>58 560 314,00</b>	<b>58 560 314,00</b>	<b>58 560 314,00</b>

<b>R 001 SOLDE D'EXECUTION POSITIF REPORTE OU ANTICIPE (2)</b>	+	
	=	
<b>TOTAL DES RECETTES D'INVESTISSEMENT CUMULEES</b>		<b>58 560 314,00</b>

Pour information :

Il s'agit, pour un budget voté en équilibre, des ressources propres correspondant à l'excédent des recettes réelles de fonctionnement sur les dépenses réelles de fonctionnement. Il sert à financer le remboursement du capital de la dette et les nouveaux investissements de la commune ou de l'établissement

<b>AUTOFINANCEMENT PREVISIONNEL DEGAGE PAR LA SECTION DE FONCTIONNEMENT (II)</b>	<b>13 025 769,00</b>
--	----------------------

<b>II - PRESENTATION GENERALE DU BUDGET</b>	<b>II</b>
<b>BALANCE GENERALE DU BUDGET</b>	<b>B1</b>

**1 - DEPENSES (du présent budget + Restes à réaliser)**

	FONCTIONNEMENT	Opérations réelles (1)	Opérations d'ordre (2)	TOTAL
011	Charges à caractère général	32 895 992,00		32 895 992,00
012	Charges de personnel et frais assimilés	71 829 440,00		71 829 440,00
014	Atténuation de produits	15 000,00		15 000,00
60	<i>Achats et variations de stocks (3)</i>			
65	Autres charges de gestion courante	33 249 255,00		33 249 255,00
656	Frais de fonctionnement des groupes d'élus (4)	214 450,00		214 450,00
66	Charges financières	221 695,00		221 695,00
67	Charges exceptionnelles	230 600,00		230 600,00
68	Dotations aux amortissements et provisions		6 216 935,00	6 216 935,00
71	<i>Production stockée (ou déstockage) (3)</i>			
022	Dépenses imprévues			
023	<i>Virement à la section d'investissement</i>		7 291 116,00	7 291 116,00
	<b>Dépenses de fonctionnement - Total</b>	<b>138 656 432,00</b>	<b>13 508 051,00</b>	<b>152 164 483,00</b>

+

<b>D 002 RESULTAT REPORTE OU ANTICIPE</b>	
---	--

=

<b>TOTAL DES DEPENSES DE FONCTIONNEMENT CUMULEES</b>	<b>152 164 483,00</b>
--	-----------------------

	INVESTISSEMENT	Opérations réelles (1)	Opérations d'ordre (2)	TOTAL
10	Dotations, fonds divers et réserves			
13	Subventions d'investissement		122 282,00	122 282,00
15	<i>Provisions pour risques et charges (5)</i>			
16	Remboursement d'emprunt (sauf 1688 non budgétaire)	4 094 252,00		4 094 252,00
18	Compte de liaison : affectation (8)			
	Total des opérations d'équipement			
20	Immobilisations incorporelles (sauf 204) (6)	2 975 760,00		2 975 760,00
204	Subventions d'équipements versées	6 017 316,00		6 017 316,00
21	Immobilisations corporelles (6)	7 658 617,00		7 658 617,00
22	Immobilisations reçues en affectation (6) (9)			
23	Immobilisations en cours (6)	37 082 087,00	360 000,00	37 442 087,00
26	Participations et créances rattachées à des participations	250 000,00		250 000,00
27	Autres immobilisations financières			
28	<i>Amortissements des immobilisations (reprises)</i>			
29	<i>Provisions pour dépréciation des immobilisations (5)</i>			
39	<i>Provisions pour dépréciation des stocks et en-cours (5)</i>			
45X-1	Total des opérations pour compte de tiers (7)			
481	<i>Charges à répartir sur plusieurs exercices</i>			
49	<i>Provisions pour dépréciation des comptes de tiers (5)</i>			
59	<i>Provisions pour dépréciation des comptes financiers (5)</i>			
010	Stocks			
020	Dépenses imprévues			
	<b>Dépenses d'investissement - Total</b>	<b>58 078 032,00</b>	<b>482 282,00</b>	<b>58 560 314,00</b>

+

<b>D 001 SOLDE D'EXECUTION NEGATIF REPORTE OU ANTICIPE</b>	
--	--

=

<b>TOTAL DES DEPENSES D'INVESTISSEMENT CUMULEES</b>	<b>58 560 314,00</b>
---	----------------------

(1) Y compris les opérations relatives au rattachement des charges et produits et les opérations d'ordre semi-budgétaires.

(2) Voir liste des opérations d'ordre.

(3) Permet de retracer les opérations particulières telles que les opérations de stocks liées à la tenue d'un inventaire permanent simplifié.

(4) Communes, communautés d'agglomération et communautés urbaines de plus de 100 000 habitants.

(5) Si la collectivité applique le régime des provisions budgétaires.

(6) Hors chapitres "opérations d'équipement"

(7) Seul le total des opérations pour compte de tiers figure sur cet état (voir le détail Annexe IV-A9).

(8) A servir uniquement lorsque la commune ou l'établissement effectue une dotation initiale en espèces au profit d'un service public non personnalisé qu'elle ou qu'il crée.

(9) En dépenses, le chapitre 22 retrace les travaux d'investissement réalisés sur les biens reçus en affectation.

En recette, il retrace, le cas échéant, l'annulation de tels travaux effectués sur un exercice antérieur.

<b>II - PRESENTATION GENERALE DU BUDGET</b>	<b>II</b>
<b>BALANCE GENERALE DU BUDGET</b>	<b>B2</b>

**2 - RECETTES (du présent budget + Restes à réaliser)**

	FONCTIONNEMENT	Opérations réelles (1)	Opérations d'ordre (2)	TOTAL
013	Atténuation de charges	583 250,00		583 250,00
60	<i>Achats et variation des stocks (3)</i>			
70	Produits des services, du domaine et ventes diverses	7 285 929,00		7 285 929,00
71	<i>Production stockée (ou déstockage)</i>			
72	<i>Travaux en régie</i>		360 000,00	360 000,00
73	Impôts et taxes	89 029 116,00		89 029 116,00
74	Dotations et participations	40 574 357,00		40 574 357,00
75	Autres produits de gestion courante	5 363 809,00		5 363 809,00
76	Produits financiers	8 801 000,00		8 801 000,00
77	Produits exceptionnels	44 740,00	122 282,00	167 022,00
78	Reprises sur amortissements et provisions			
79	<i>Transferts de charges</i>			
<b>Recettes de fonctionnement - Total</b>		<b>151 682 201,00</b>	<b>482 282,00</b>	<b>152 164 483,00</b>

+

<b>R 002 RESULTAT REPORTE OU ANTICIPE</b>	
---	--

=

<b>TOTAL DES RECETTES DE FONCTIONNEMENT CUMULEES</b>	<b>152 164 483,00</b>
--	-----------------------

	INVESTISSEMENT	Opérations réelles (1)	Opérations d'ordre (2)	TOTAL
10	Dotations, fonds divers et réserves (sauf 1068)	5 900 000,00		5 900 000,00
13	Subventions d'investissement	9 967 583,00		9 967 583,00
15	<i>Provisions pour risques et charges (5)</i>			
16	Emprunts et dettes assimilées (sauf 1688 non budgétaire)	7 000 000,00		7 000 000,00
18	Compte de liaison : affectation (8)			
20	Immobilisations incorporelles (sauf 204)			
204	Subventions d'équipements versées			
21	Immobilisations corporelles			
22	Immobilisations reçues en affectation (9)			
23	Immobilisations en cours			
26	Participations et créances rattachées à des participations			
27	Autres immobilisations financières	17 741 680,00		17 741 680,00
28	<i>Amortissements des immobilisations</i>		6 216 935,00	6 216 935,00
29	<i>Provisions pour dépréciation des immobilisations (5)</i>			
39	<i>Provisions pour dépréciation des stocks et en-cours (5)</i>			
45X-2	Opérations pour compte de tiers (7)			
481	<i>Charges à répartir sur plusieurs exercices</i>			
49	<i>Provisions pour dépréciation des comptes de tiers (5)</i>			
59	<i>Provisions pour dépréciation des comptes financiers (5)</i>			
010	Stocks			
021	<i>Virement de la section de fonctionnement</i>		7 291 116,00	7 291 116,00
024	Produit des cessions d'immobilisations	4 443 000,00		4 443 000,00
<b>Recettes d'investissement - Total</b>		<b>45 052 263,00</b>	<b>13 508 051,00</b>	<b>58 560 314,00</b>

+

<b>R 001 SOLDE D'EXECUTION POSITIF REPORTE OU ANTICIPE</b>	
--	--

+

<b>AFFECTATION AU COMPTE 1068</b>	
-----------------------------------	--

=

<b>TOTAL DES RECETTES D'INVESTISSEMENT CUMULEES</b>	<b>58 560 314,00</b>
---	----------------------

## SECTION DE FONCTIONNEMENT

<b>III - VOTE DU BUDGET</b>	<b>III</b>
<b>SECTION DE FONCTIONNEMENT - DETAIL DES DEPENSES</b>	<b>A1</b>

Chap/ art (1)	Libellé (1)	Pour mémoire (2) Pour mémoire budget primitif précédent	Propositions (3)  nouvelles	Vote (4)
<b>011</b>	<b>Charges à caractère général</b>	<b>33 031 788,00</b>	<b>32 895 992,00</b>	<b>32 895 992,00</b>
6042	Achat prest.serv.(sauf ter.a amener)	1 209 400,00	1 198 360,00	1 198 360,00
60611	Eau et assainissement	761 420,00	802 150,00	802 150,00
606120	Energie - electricite	2 630 000,00	2 900 000,00	2 900 000,00
606121	Gaz de ville	1 280 000,00	1 330 000,00	1 330 000,00
60613	Chauffage urbain	1 250 000,00	1 400 000,00	1 400 000,00
60621	Combustibles	100 000,00	50 000,00	50 000,00
60622	Carburants	753 700,00	760 700,00	760 700,00
60623	Alimentation	21 020,00	23 520,00	23 520,00
60628	Autres fournitures non stockees	1 988 883,00	2 023 902,00	2 023 902,00
60631	Fournitures d'entretien	247 815,00	172 465,00	172 465,00
60632	Fournitures de petit equipement	651 850,00	432 915,00	432 915,00
60633	Fournitures de voirie	829 800,00	826 800,00	826 800,00
60636	Vetements de travail	415 000,00	413 000,00	413 000,00
6064	Fournitures administratives	180 770,00	210 566,00	210 566,00
6065	Livres, disques, casset.(bibl./mediat.)	90 000,00	90 000,00	90 000,00
6067	Fournitures scolaires	382 726,00	409 723,00	409 723,00
6068	Autres matieres et fournitures	70 000,00	70 000,00	70 000,00
611	Contrats prest.service avec entreprises	215 250,00	276 265,00	276 265,00
6132	Locations immobilieres	1 008 755,00	996 051,00	996 051,00
6135	Locations mobilieres	649 110,00	686 652,00	686 652,00
614	Charges locatives et de copropriete	123 528,00	119 693,00	119 693,00
61521	Terrains	872 150,00	842 150,00	842 150,00
61522	Batiments	438 800,00	372 925,00	372 925,00
61523	Voies et reseaux	847 700,00	1 233 445,00	1 233 445,00
61551	Materiel roulant	155 500,00	154 500,00	154 500,00
61558	Autres biens mobiliers	611 529,00	589 354,00	589 354,00
6156	Maintenance	1 107 400,00	1 167 350,00	1 167 350,00
616	Primes d'assurances	1 230 200,00	862 936,00	862 936,00
617	Etudes et recherches	265 000,00	331 000,00	331 000,00
6182	Documentation generale et technique	91 722,00	106 672,00	106 672,00
6184	Versements a des organismes de formation	472 245,00	469 000,00	469 000,00
6185	Frais de colloques et seminaires	10 000,00	25 000,00	25 000,00
6188	Autres frais divers	12 850,00	18 000,00	18 000,00
62 (5)				
6225	Indemnites au comptable et regisseurs	20 000,00	8 000,00	8 000,00
6226	Honoraires	867 060,00	772 840,00	772 840,00
6227	Frais d'actes et de contentieux	151 000,00	149 000,00	149 000,00
6228	Divers	17 600,00	447 100,00	447 100,00
6231	Annonces et insertions	163 035,00	152 000,00	152 000,00
6232	Fetes et ceremonies	2 660 791,00	2 067 509,00	2 067 509,00
6233	Foires et expositions		20 000,00	20 000,00
6236	Catalogues et imprimes	129 202,00	119 080,00	119 080,00
6237	Publications	47 800,00	23 000,00	23 000,00
6238	Divers	1 154 275,00	1 138 279,00	1 138 279,00
6241	Transports de biens	11 200,00	13 200,00	13 200,00
6247	Transports collectifs	479 124,00	481 324,00	481 324,00



## SECTION DE FONCTIONNEMENT

<b>III - VOTE DU BUDGET</b>	<b>III</b>
<b>SECTION DE FONCTIONNEMENT - DETAIL DES DEPENSES</b>	<b>A1</b>

Chap/ art (1)	Libellé (1)	Pour mémoire (2) Pour mémoire budget primitif précédent	Propositions (3)  nouvelles	Vote (4)
6248	Divers	29 175,00	18 600,00	18 600,00
6251	Voyages et déplacements	27 700,00	44 000,00	44 000,00
6255	Frais de deménagement	8 000,00	4 000,00	4 000,00
6256	Missions	90 700,00	70 700,00	70 700,00
6261	Frais d'affranchissement	284 500,00	283 600,00	283 600,00
6262	Frais de telecommunications	671 720,00	652 420,00	652 420,00
627	Services bancaires et assimilés	400,00	400,00	400,00
6281	Concours divers (cotisations...)	157 608,00	200 857,00	200 857,00
6282	Frais gardiennage (eglise forêts bois)	142 200,00	139 000,00	139 000,00
6283	Frais de nettoyage des locaux	1 842 921,00	1 873 765,00	1 873 765,00
62876	Rbt de frais au gfp de rattachement		10 000,00	10 000,00
6288	Autres	2 163 603,00	2 085 884,00	2 085 884,00
63512	Taxes foncières	887 271,00	697 300,00	697 300,00
63513	Autres impôts locaux	3 910,00	3 910,00	3 910,00
6355	Taxes et impôts sur les véhicules	22 000,00	11 000,00	11 000,00
6358	Autres droits	7 870,00	8 130,00	8 130,00
637	Autres impôts taxes+versmts assimilés	17 000,00	36 000,00	36 000,00
<b>012</b>	<b>Charges de personnel et frais assimilés</b>	<b>71 060 522,00</b>	<b>71 829 440,00</b>	<b>71 829 440,00</b>
6218	Autre personnel extérieur	83 326,00	95 556,00	95 556,00
6331	Versement de transport	644 655,00	643 495,00	643 495,00
6332	Cotisations versées au fnal	188 544,00	188 223,00	188 223,00
6336	Cotis.ctre national & ctres gestion fpt	378 185,00	377 277,00	377 277,00
64111	Remunération principale	32 523 801,00	33 525 001,00	33 525 001,00
64112	Indemnité de résidence	1 243 985,00	1 243 985,00	1 243 985,00
641181	Autres indemnités	5 586 183,00	5 360 183,00	5 360 183,00
641182	Primes de service	3 468 778,00	3 468 778,00	3 468 778,00
64131	Remunération principale	6 994 701,00	7 003 268,00	7 003 268,00
6417	Remunération des apprentis	219 345,00	219 345,00	219 345,00
6451	Cotisations à l'urssaf	7 261 275,00	7 240 684,00	7 240 684,00
6453	Cotisations aux caisses de retraite	9 796 850,00	9 792 831,00	9 792 831,00
6454	Cotisations aux assedic	80,00	40,00	40,00
6457	Cotisations sociales liées à l'apprentissage	11 695,00	11 695,00	11 695,00
6458	Cotisations aux autres organismes sociaux	100,00	60,00	60,00
6472	Prestations familiales directes	10 000,00	10 000,00	10 000,00
64731	Allocat.chomage versées directement	200 766,00	200 766,00	200 766,00
64832	Contribut.fonds compensation cpa	162 481,00	162 481,00	162 481,00
6488	Autres charges	2 285 772,00	2 285 772,00	2 285 772,00
<b>014</b>	<b>Atténuation de produits</b>	<b>15 000,00</b>	<b>15 000,00</b>	<b>15 000,00</b>
7396	Revers et restit.s/impôts s/spect.ccas)	15 000,00	15 000,00	15 000,00
<b>65</b>	<b>Autres charges de gestion courante</b>	<b>32 660 605,00</b>	<b>33 249 255,00</b>	<b>33 249 255,00</b>
651	Redev.concess.brevets,licences,procédes	619 550,00	652 150,00	652 150,00
6531	Indemnités	802 248,00	810 000,00	810 000,00
6532	Frais de mission	45 000,00	45 000,00	45 000,00

## SECTION DE FONCTIONNEMENT

<b>III - VOTE DU BUDGET</b>	<b>III</b>
<b>SECTION DE FONCTIONNEMENT - DETAIL DES DEPENSES</b>	<b>A1</b>

Chap/ art (1)	Libellé (1)	Pour mémoire (2) Pour mémoire budget primitif précédent	Propositions (3)  nouvelles	Vote (4)
6533	Cotisations de retraite	80 131,00	81 000,00	81 000,00
6535	Formation	50 000,00	51 000,00	51 000,00
65372	Fonds allocation elus en fin de mandat	1 362,00		
654	Pertes sur creances irrecouvrables	49 006,00	24 957,00	24 957,00
6555	Contribut.cnfpt (person.prive d'emploi)	27 475,00		
6558	Autres contributions obligatoires	184 500,00	214 500,00	214 500,00
65733	Subventions de fonctionnement - depart.	24 392,00	24 392,00	24 392,00
657358	Autres groupements	1 923 610,00	1 993 610,00	1 993 610,00
657362	Ccas	11 697 500,00	11 697 500,00	11 697 500,00
65737	Subv.fonct.autres ets publics locaux	4 360 604,00	4 360 604,00	4 360 604,00
65738	Autres organismes publics	257 250,00	77 250,00	77 250,00
6574	Subv.fonct.assoc.et autres pers.droit pr	12 498 477,00	13 182 292,00	13 182 292,00
658	Charges diverses de la gestion courante	39 500,00	35 000,00	35 000,00
<b>656</b>	<b>Frais de fonctionnement des groupes d'élus</b>	<b>213 265,00</b>	<b>214 450,00</b>	<b>214 450,00</b>
656131	Remuneration principale	127 246,00	128 200,00	128 200,00
656140	Cotisations a l'u.r.s.s.a.f	60 015,00	60 100,00	60 100,00
656141	Cotisations aux caisses de retraite	6 004,00	6 050,00	6 050,00
656142	Versement de transport	1 998,00	2 000,00	2 000,00
656143	Cotisations versees au fnal	1 001,00	1 050,00	1 050,00
656144	Cotis.ctre national et ctres gestion fpt	2 001,00	2 050,00	2 050,00
6562	Materiel, equipement et fournitures	15 000,00	15 000,00	15 000,00
<b>TOTAL = DEPENSES DE GESTION DES SERVICES</b>				
<b>(a) = (011+012+014+65+656)</b>		<b>136 981 180,00</b>	<b>138 204 137,00</b>	<b>138 204 137,00</b>

(1) Détailler les chapitres budgétaires par article conformément au plan de comptes appliqué par la commune ou l'établissement

(2) cf. 4 IB - Modalités de vote.

(3) Hors restes à réaliser

(4) Le vote de l'organe délibérant porte uniquement sur les propositions nouvelles

(5) Sauf le compte 621 retracé au sein du chapitre 12.

<b>III - VOTE DU BUDGET</b>	<b>III</b>
<b>SECTION DE FONCTIONNEMENT - DETAIL DES DEPENSES</b>	<b>A1</b>

Chap/ art (1)	Libellé (1)	Pour mémoire (2) Pour mémoire budget primitif précédent	Propositions (3)  nouvelles	Vote (4)
<b>66</b>	<b>Charges financières (b)</b>	<b>420 700,00</b>	<b>221 695,00</b>	<b>221 695,00</b>
668	Autres charges financières	19 000,00	16 595,00	16 595,00
66111	Intérêts réglés à l'échéance	420 000,00	261 000,00	261 000,00
66112	Intérêts - Rattachement des ICNE	-18 300,00	-55 900,00	-55 900,00
	Calcul du 66112 (5) Montant des ICNE de l'exercice= 61 492 Montant de l'exercice N-1= 117 392			
<b>67</b>	<b>Charges exceptionnelles (c)</b>	<b>366 600,00</b>	<b>230 600,00</b>	<b>230 600,00</b>
6714	Bourses et prix	24 000,00	21 000,00	21 000,00
6718	Autres charges except.s/operations gest.	7 600,00	7 600,00	7 600,00
673	Titres annulés (sur exercices anter.)	185 000,00	200 000,00	200 000,00
67441	Subv.versees budgets annexes et regies	150 000,00		
678	Autres charges exceptionnelles		2 000,00	2 000,00
<b>68</b>	<b>Dotations aux provisions (d) (6)</b>			
<b>022</b>	<b>Dépenses imprévues (e)</b>			
<b>TOTAL DES DEPENSES REELLES = a+b+c+d+e</b>		<b>137 768 480,00</b>	<b>138 656 432,00</b>	<b>138 656 432,00</b>

023	Virement à la section d'investissement	7 849 910,00	7 291 116,00	7 291 116,00
042	Opérations d'ordre de transfert entre sections (7)	5 369 105,00	6 216 935,00	6 216 935,00
6811	Dotations amort.immob.incorp.et corp.	5 369 105,00	6 216 935,00	6 216 935,00
<b>TOTAL DES PRELEVEMENTS AU PROFIT DE LA SECTION D'INVESTISSEMENT</b>		<b>13 219 015,00</b>	<b>13 508 051,00</b>	<b>13 508 051,00</b>
043	Opérations d'ordre à l'intérieur de la section de fonct.(10)			
<b>TOTAL DES DEPENSES D'ORDRE</b>		<b>13 219 015,00</b>	<b>13 508 051,00</b>	<b>13 508 051,00</b>
<b>TOTAL DES DEPENSES DE FONCTIONNEMENT DE L'EXERCICE (=total des opérations réelles et d'ordre)</b>		<b>150 987 495,00</b>	<b>152 164 483,00</b>	<b>152 164 483,00</b>

+	<b>RESTES A REALISER N-1 (11)</b>	
+	<b>D 002 RESULTAT REPORTE OU ANTICIPE (11)</b>	
=	<b>TOTAL DES DEPENSES DE FONCTIONNEMENT CUMULEES</b>	<b>152 164 483,00</b>

(1) Détailler les chapitres budgétaires par article conformément au plan de comptes appliqué par la commune ou l'établissement

(2) cf. 4 IB - Modalités de vote.

(3) Hors restes à réaliser

(4) Le vote de l'organe délibérant porte uniquement sur les propositions nouvelles

(5) Si le mandatement des ICNE de l'exercice est inférieur au montant de l'exercice N-1, le montant de compte 66112 sera négatif

(6) Si la commune ou l'établissement applique le régime des provisions semi-budgétaires.

(7) Cf. définitions du chapitre des opérations d'ordre, DF 042 = RI 040

(8) Aucune prévision budgétaire ne doit figurer aux articles 675 et 676 (cf chapitre 024 "produit des cessions d'immobilisation")

(9) Si la commune ou l'établissement applique le régime des provisions semi-budgétaires.

(10) Chapitre destiné à retracer les opérations particulières telles que les opérations de stocks ou liées à la tenue d'un inventaire permanent simplifié

(11) Inscrire en cas de reprise des résultats de l'exercice précédent (après vote du compte administratif ou si reprise anticipée des résultats)

<b>III - VOTE DU BUDGET</b>	<b>III</b>
<b>SECTION DE FONCTIONNEMENT - DETAIL DES RECETTES</b>	<b>A2</b>

Chap/ art (1)	Libellé (1)	Pour mémoire (2) Pour mémoire budget primitif précédent	Propositions (3)  nouvelles	Vote (4)
<b>013</b>	<b>Atténuation des charges</b>	<b>515 250,00</b>	<b>583 250,00</b>	<b>583 250,00</b>
6419	Rembours.sur remunerations du personnel	515 250,00	583 250,00	583 250,00
<b>70</b>	<b>Produits des services, du domaine et ventes ...</b>	<b>7 052 584,00</b>	<b>7 285 929,00</b>	<b>7 285 929,00</b>
70311	Concession cimetieres (produit net)	101 200,00	100 000,00	100 000,00
70321	Droits stationmt et loc. s/voie publique	2 155 560,00	2 472 000,00	2 472 000,00
70323	Redevance d'occupation du domaine public	1 054 272,00	1 200 854,00	1 200 854,00
7035	Locations droits de chasse et de peche	900,00	900,00	900,00
70388	Autres redevances et recettes diverses	200,00	200,00	200,00
704	Travaux	167 000,00	167 000,00	167 000,00
705	Etudes	1 000,00	9 000,00	9 000,00
70621	Redev.et droits entree serv.culturel	202 400,00	130 000,00	130 000,00
70631	Redev.et droits serv.a caract.sportif	667 800,00	680 000,00	680 000,00
7064	Taxes de desinfection (serv.d'hygiene)	50,00	50,00	50,00
7067	Redev./ droits serv.periscol.et enseign.	1 896 290,00	1 713 682,00	1 713 682,00
70688	Autres prestations de services	17 600,00	18 900,00	18 900,00
7083	Locations diverses (autres qu'immeubles)	17 204,00	17 024,00	17 024,00
70841	Aux budgets annexes regies municip.ccas	286 000,00	286 000,00	286 000,00
70876	Par le gfp de rattachement		267 634,00	267 634,00
70878	Rembt frais par d'autres redevables	435 458,00	173 035,00	173 035,00
7088	Autres produits activites annexes abts	49 650,00	49 650,00	49 650,00
<b>73</b>	<b>Impôts et taxes</b>	<b>86 756 097,00</b>	<b>89 029 116,00</b>	<b>89 029 116,00</b>
7311	Contributions directes	49 384 000,00	50 378 000,00	50 378 000,00
7321	Attributions de compensation	29 808 116,00	29 808 116,00	29 808 116,00
7322	Dotation de solidarite communautaire	3 220 000,00	3 220 000,00	3 220 000,00
7351	Taxe sur l'electricite	750 000,00	1 990 000,00	1 990 000,00
7362	Taxe de sejour	400 000,00	400 000,00	400 000,00
7363	Impots sur les spectacles	33 000,00	33 000,00	33 000,00
7368	Taxe locale sur la publicite exterieure	126 880,00	400 000,00	400 000,00
7381	Taxe ad.droits mut.ou taxe publ.fonciere	3 000 000,00	2 800 000,00	2 800 000,00
7382	Permis de chasser	101,00		
7388	Autres taxes diverses	34 000,00		
<b>74</b>	<b>Dotations et participations</b>	<b>41 232 016,00</b>	<b>40 574 357,00</b>	<b>40 574 357,00</b>
7411	Dgf - dotation forfaitaire	29 596 434,00	28 800 000,00	28 800 000,00
74123	Dotation de solidarite urbaine	4 700 000,00	4 900 000,00	4 900 000,00
74127	Dotation nationale de perequation		200 000,00	200 000,00
745	Dotation spec.au titre des instituteurs	40 000,00	40 000,00	40 000,00
746	Dotation generale de decentralisation	577 667,00	577 667,00	577 667,00
74718	Participations - autres	969 047,00	450 106,00	450 106,00
7473	Participations departements	167 500,00	158 000,00	158 000,00
74741	Communes membres du gfp	81 000,00	100 000,00	100 000,00
74748	Autres communes	29 000,00	50 000,00	50 000,00
7478	Participations autres organismes	122 666,00	58 584,00	58 584,00
7482	Compens.p.perte taxe add.droits mutation	10 000,00	10 000,00	10 000,00
74832	Attribution fonds depart. taxe prof.	520 000,00	520 000,00	520 000,00
74833	Etat - compensation au titre taxe prof.	1 709 744,00	1 700 000,00	1 700 000,00
74834	Etat - compens.titre exoner.taxes fonc.	439 352,00	430 000,00	430 000,00
74835	Etat - compens.titre exoner.taxe habit.	2 133 606,00	2 300 000,00	2 300 000,00
7488	Autres attributions et participations	136 000,00	280 000,00	280 000,00

<b>III - VOTE DU BUDGET</b>	<b>III</b>
<b>SECTION DE FONCTIONNEMENT - DETAIL DES RECETTES</b>	<b>A2</b>

Chap/ art (1)	Libellé (1)	Pour mémoire (2) Pour mémoire budget primitif précédent	Propositions (3)  nouvelles	Vote (4)
<b>75</b>	<b>Autres produits de gestion courante</b>	<b>6 109 418,00</b>	<b>5 363 809,00</b>	<b>5 363 809,00</b>
751	Redev. pour concessions,brevets,licences	158 080,00	170 000,00	170 000,00
752	Revenus des immeubles	2 349 247,00	1 993 043,00	1 993 043,00
757	Redevances versees/fermiers & conces.	1 957 979,00	1 814 200,00	1 814 200,00
758	Produits divers de gestion courante	1 644 112,00	1 386 566,00	1 386 566,00
<b>TOTAL = RECETTES DE GESTION DES SERVICES</b>				
<b>(a) = 70+73+74+75+013</b>		<b>141 665 365,00</b>	<b>142 836 461,00</b>	<b>142 836 461,00</b>

(1) Détailler les chapitres budgétaires par article conformément au plan de comptes appliqué par la commune ou l'établissement

(2) cf. 4 IB - Modalités de vote.

(3) Hors restes à réaliser

(4) Le vote de l'organe délibérant porte uniquement sur les propositions nouvelles

<b>III - VOTE DU BUDGET</b>	<b>III</b>
<b>SECTION DE FONCTIONNEMENT - DETAIL DES RECETTES</b>	<b>A2</b>

Chap/ art (1)	Libellé (1)	Pour mémoire (2) Pour mémoire budget primitif précédent	Propositions (3)  nouvelles	Vote (4)
<b>76</b>	<b>Produits financiers (b)</b>	<b>8 801 030,00</b>	<b>8 801 000,00</b>	<b>8 801 000,00</b>
761	Produits de participations	8 500 000,00	8 500 000,00	8 500 000,00
768	Autres produits financiers	301 000,00	301 000,00	301 000,00
7621	Intérêts encaissés à l'échéance	30,00		
7622	Intérêts - Rattachement des ICNE Calcul du 7622 Montant des ICNE de l'exercice = 61 492 Montant de l'exercice N-1 = 117 392			
<b>77</b>	<b>Produits exceptionnels (c)</b>	<b>161 100,00</b>	<b>44 740,00</b>	<b>44 740,00</b>
7714	Recouvrem.s/creances adm.en non-valeur	500,00	240,00	240,00
7718	Autres produits except.s/oper.gestion	115 100,00		
7788	Produits exceptionnels divers	45 500,00	44 500,00	44 500,00
<b>78</b>	<b>Reprises sur provisions (d) (5)</b>			
<b>TOTAL RECETTES REELLES = a+b+c+d</b>		<b>150 627 495,00</b>	<b>151 682 201,00</b>	<b>151 682 201,00</b>

<b>042</b>	<b>Opérations d'ordre de transfert entre sections (6),(7),(8)</b>	<b>360 000,00</b>	<b>482 282,00</b>	<b>482 282,00</b>
722	Immobilisations corporelles	360 000,00	360 000,00	360 000,00
777	Quote-part subv.inv.transf.cpte resultat		122 282,00	122 282,00
<b>043</b>	<b>Opé. d'ordre à l'intérieur de la sect. de fonct. (9)</b>			
60315	Variation des stocks des terrains à aménager			
7133	Variation des en-cours de production de biens			
<b>TOTAL DES RECETTES D'ORDRE</b>		<b>360 000,00</b>	<b>482 282,00</b>	<b>482 282,00</b>

<b>TOTAL DES RECETTES DE FONCTIONNEMENT DE L'EXERCICE (=Total des opérations réelles et ordres)</b>	<b>150 987 495,00</b>	<b>152 164 483,00</b>	<b>152 164 483,00</b>
---	-----------------------	-----------------------	-----------------------

	+
<b>RESTES A REALISER N-1 (10)</b>	
	+
<b>R002 RESULTAT REPORTE OU ANTICIPE (10)</b>	
	=
<b>TOTAL DES RECETTES DE FONCTIONNEMENT CUMULEES</b>	<b>152 164 483,00</b>

(1) Détailler les chapitres budgétaires par article conformément au plan de comptes appliqué par la commune ou l'établissement.

(2) cf. 4 IB - Modalités de vote.

(3) Hors restes à réaliser

(4) Le vote de l'assemblée porte uniquement sur les propositions nouvelles

(5) Si la commune ou l'établissement applique le régime des provisions semi-budgétaires;

(6) Cf. définitions du chapitre des opérations d'ordre, RF 042 = DI 040

(7) Aucune prévision budgétaire ne doit figurer aux articles 775 et 776 (cf chapitre 024 "Produits des cessions d'immobilisations")

(8) L'article 7815 est budgété si la commune ou l'établissement a opté pour les provisions budgétaires

(9) Chapitre destiné à retracer les opérations particulières telles que les opérations de stocks ou liées à la tenue d'un inventaire permanent simplifié

(10) Inscrire en cas de reprise des résultats de l'exercice précédent (après vote du compte administratif ou si reprise anticipée des résultats)

## SECTION D' INVESTISSEMENT

<b>III - VOTE DU BUDGET</b>	<b>III</b>
<b>SECTION D'INVESTISSEMENT - DETAIL DES DEPENSES</b>	<b>B1</b>

Chap/ art (1)	Libellé (1)	Pour mémoire (2) Pour mémoire budget primitif précédent	Propositions (3)  nouvelles	Vote (4)
<b>010</b>	<b>Stocks</b>			
<b>20</b>	<b>Immobilisations incorporelles (sauf opérations et 204)</b>	<b>1 789 650,00</b>	<b>2 975 760,00</b>	<b>2 975 760,00</b>
2031	Frais d'etudes	823 890,00	1 646 300,00	1 646 300,00
205	Concessions et droits similaires,brevets	965 760,00	1 329 460,00	1 329 460,00
<b>204</b>	<b>Subventions d'équipement versées (hors opérations)</b>	<b>4 219 100,00</b>	<b>6 017 316,00</b>	<b>6 017 316,00</b>
204151	Gfp de rattachement	3 462 000,00	4 575 750,00	4 575 750,00
20417	Autres etablissements publics locaux	80 000,00	180 000,00	180 000,00
20418	Autres organismes publics	400 000,00	100 000,00	100 000,00
2042	Subv.equipt personnes droit prive	277 100,00	1 161 566,00	1 161 566,00
<b>21</b>	<b>Immobilisations corporelles (hors opérations)</b>	<b>5 531 910,00</b>	<b>7 658 617,00</b>	<b>7 658 617,00</b>
2111	Terrains nus	685 950,00	552 000,00	552 000,00
2112	Terrains de voirie	1 100 000,00	2 639 417,00	2 639 417,00
2121	Plantations d'arbres et arbustes	15 620,00	15 000,00	15 000,00
2128	Autres agencts et amenagts de terrains	409 190,00	640 000,00	640 000,00
2135	Instal.gles agencements amenagements	259 360,00	329 000,00	329 000,00
2138	Autres constructions		320 000,00	320 000,00
21538	Autres reseaux	62 490,00	111 000,00	111 000,00
2158	Autres install. materiel et out.techn.	173 240,00	413 100,00	413 100,00
2162	Fonds anciens des biblioth. et musees	31 250,00	26 400,00	26 400,00
2182	Materiel de transport	809 350,00	450 000,00	450 000,00
2183	Materiel de bureau et mat. informatique	580 300,00	532 800,00	532 800,00
2184	Mobilier	243 430,00	260 000,00	260 000,00
2188	Autres immobilisations corporelles	1 161 730,00	1 369 900,00	1 369 900,00
<b>22</b>	<b>Immobilisations reçues en affectation (hors opérations)</b>			
<b>23</b>	<b>Immobilisations en cours (hors opération)</b>	<b>29 709 628,00</b>	<b>37 082 087,00</b>	<b>37 082 087,00</b>
2312	Terrains	1 987 380,00	3 376 800,00	3 376 800,00
2313	Constructions	13 235 528,00	14 091 018,00	14 091 018,00
2315	Instal.materiel et outillage techniques	14 412 660,00	19 498 469,00	19 498 469,00
2316	Restaurat.collections et oeuvres d'art	34 060,00	35 800,00	35 800,00
2318	Autres immobilisations corpor.en cours	40 000,00	80 000,00	80 000,00
	<b>Total des opérations</b>			
	<b>Total des dépenses d'équipement</b>	<b>41 250 288,00</b>	<b>53 733 780,00</b>	<b>53 733 780,00</b>

<b>10</b>	<b>Dotations, fonds divers et réserves</b>			
<b>13</b>	<b>Subventions d'investissement</b>			

## SECTION D' INVESTISSEMENT

<b>III - VOTE DU BUDGET</b>	<b>III</b>
<b>SECTION D'INVESTISSEMENT - DETAIL DES DEPENSES</b>	<b>B1</b>

Chap/ art (1)	Libellé (1)	Pour mémoire (2) Pour mémoire budget primitif précédent	Propositions (3)  nouvelles	Vote (4)
<b>16</b>	<b>Emprunts et dettes assimilées</b>	<b>14 500 000,00</b>	<b>4 094 252,00</b>	<b>4 094 252,00</b>
1641	Emprunts en euros	1 680 000,00	1 633 000,00	1 633 000,00
1678	Autres emprunts et dettes	12 820 000,00	2 461 252,00	2 461 252,00
<b>18</b>	<b>Compte de liaison : affectation à</b>			
<b>26</b>	<b>Participations et créances rattachées à des particip.</b>		<b>250 000,00</b>	<b>250 000,00</b>
261	Titres de participation		250 000,00	250 000,00
<b>27</b>	<b>Autres immobilisations financières</b>			
<b>020</b>	<b>Dépenses imprévues</b>			
<b>Total des dépenses financières</b>		<b>14 500 000,00</b>	<b>4 344 252,00</b>	<b>4 344 252,00</b>

45...1..	Opé. pour compte de tiers n°...(1 ligne par opé.) (6)			
458	Opérations d'investissement sous mandat	10 649 602,00		
<b>Total des dépenses d'opérations pour compte de tiers</b>		<b>10 649 602,00</b>		

<b>TOTAL DES DEPENSES REELLES</b>	<b>66 399 890,00</b>	<b>58 078 032,00</b>	<b>58 078 032,00</b>
-----------------------------------	----------------------	----------------------	----------------------

(1) Détailler les chapitres budgétaires par article conformément au plan de comptes appliqué par la commune ou l'établissement

(2) cf. 4 IB - Modalités de vote.

(3) Hors restes à réaliser

(4) Le vote de l'organe délibérant porte uniquement sur les propositions nouvelles

(5) Voir état III B3 pour le détail des opérations d'équipement

(6) Voir annexe IV A9 pour le détail des opérations pour compte de tiers



<b>III - VOTE DU BUDGET</b>	<b>III</b>
<b>SECTION D'INVESTISSEMENT - DETAIL DES DEPENSES</b>	<b>B1</b>

Chap/ art (1)	Libellé (1)	Pour mémoire (2) Pour mémoire budget primitif précédent	Propositions (3)  nouvelles	Vote (4)
<b>040</b>	<b>Opérations d'ordre transfert entre sections (5)</b>	<b>360 000,00</b>	<b>482 282,00</b>	<b>482 282,00</b>
	<b>Reprises sur autofinancement antérieur (6)</b>		<b>122 282,00</b>	<b>122 282,00</b>
13911	Etat et établissements nationaux		1 033,00	1 033,00
13912	Regions		878,00	878,00
13918	Autres		120 371,00	120 371,00
	<b>Charges transférées (7)</b>	<b>360 000,00</b>	<b>360 000,00</b>	<b>360 000,00</b>
2315	Instal.materiel et outillage techniques	360 000,00	360 000,00	360 000,00
<b>041</b>	<b>Opérations patrimoniales (8)</b>			
<b>TOTAL DES DEPENSES D'ORDRE</b>		<b>360 000,00</b>	<b>482 282,00</b>	<b>482 282,00</b>

<b>TOTAL DES DEPENSES D'INVESTISSEMENT DE L'EXERCICE (=Total des opérations réelles et d'ordre)</b>	<b>66 759 890,00</b>	<b>58 560 314,00</b>	<b>58 560 314,00</b>
---	----------------------	----------------------	----------------------

+

<b>RESTES A REALISER N-1 (9)</b>	
----------------------------------	--

+

<b>D001 SOLDE D'EXECUTION NEGATIF REPORTE OU ANTICIPE (9)</b>	
---	--

=

<b>TOTAL DES DEPENSES D'INVESTISSEMENT CUMULEES</b>	<b>58 560 314,00</b>
---	----------------------

(1) Détailler conformément au plan de comptes utilisé et les chapitres budgétaires correspondants

(2) cf. p.4 - Modalités de vote, III.

(3) Hors restes à réaliser

(4) Le vote de l'assemblée porte uniquement sur les propositions nouvelles.

(5) Cf. définitions du chapitre des opérations d'ordre, DI 040 = RF 042

(6) Les articles de provisions apparaissent si la commune ou l'établissement applique le régime des provisions semi-budgétaires

(7) Aucune prévision budgétaire ne doit figurer à l'article 192 (cf chapitre 024 "Produits des cessions d'immobilisations")

(8) Cf. définitions du chapitre des opérations d'ordre, DI 041 = RI 041

(9) Inscrire en cas de reprise des résultats de l'exercice précédent (après vote du compte administratif ou si reprise anticipée des résultats)

<b>III - VOTE DU BUDGET</b>	<b>III</b>
<b>SECTION D'INVESTISSEMENT - DETAIL DES RECETTES</b>	<b>B2</b>

Chap/ art (1)	Libellé (1)	Pour mémoire (2) Pour mémoire budget primitif précédent	Propositions (3)  nouvelles	Vote (4)
<b>010</b>	<b>Stocks</b>			
<b>13</b>	<b>Subventions d'investissement</b>	<b>2 592 000,00</b>	<b>2 526 400,00</b>	<b>2 526 400,00</b>
1328	Autres	65 000,00		
1342	Amendes de police	2 500 000,00	2 500 000,00	2 500 000,00
1345	Particip.pour non realis. aires stat.	27 000,00	26 400,00	26 400,00
<b>16</b>	<b>Emprunts et dettes assimilées</b>		<b>7 000 000,00</b>	<b>7 000 000,00</b>
1641	Emprunts en unites monetaires zone euro		7 000 000,00	7 000 000,00
<b>20</b>	<b>Immobilisations incorporelles (sauf 204)</b>			
<b>204</b>	<b>Subventions d'équipement versées</b>			
<b>21</b>	<b>Immobilisations corporelles</b>			
<b>22</b>	<b>Immobilisations reçues en affectation</b>			
<b>23</b>	<b>Immobilisations en cours</b>			
<b>Total des recettes d'équipement</b>		<b>2 592 000,00</b>	<b>9 526 400,00</b>	<b>9 526 400,00</b>

<b>10</b>	<b>Dotations, fonds divers et réserves</b>	<b>9 500 000,00</b>	<b>5 900 000,00</b>	<b>5 900 000,00</b>
10222	F.c.t.v.a.	9 200 000,00	5 500 000,00	5 500 000,00
10223	Taxe locale d'équipement	300 000,00	400 000,00	400 000,00
1021	Dotation			
1068	Excédents de fonctionnement capitalisés			
<b>138</b>	<b>Autres subventions d'investiss. non transférables</b>	<b>7 182 793,00</b>	<b>7 441 183,00</b>	<b>7 441 183,00</b>
1381	Etat et établissements nationaux	4 126 293,00	7 241 783,00	7 241 783,00
1383	Departements	2 500 000,00		
1385	Groupements de collectivites	500 000,00		
1388	Autres	56 500,00	199 400,00	199 400,00
<b>165</b>	<b>Autres subventions d'investiss. non transférables</b>			
<b>18</b>	<b>Compte de liaison : affectation à</b>			
<b>26</b>	<b>Participations et créances rattachées à des particip.</b>			

<b>III - VOTE DU BUDGET</b>	<b>III</b>
<b>SECTION D'INVESTISSEMENT - DETAIL DES RECETTES</b>	<b>B2</b>

Chap/ art (1)	Libellé (1)	Pour mémoire (2) Pour mémoire budget primitif précédent	Propositions (3)  nouvelles	Vote (4)
<b>27</b>	<b>Autres immobilisations financières</b>	<b>19 313 980,00</b>	<b>17 741 680,00</b>	<b>17 741 680,00</b>
2731	Comptes de placements remunerés	14 970 000,00	15 400 000,00	15 400 000,00
27638	Autres établissements publics	2 300,00		
2764	Créances s/particuliers et autres pers.	4 341 680,00	2 341 680,00	2 341 680,00
<b>024</b>	<b>Produits des cessions d'immobilisation</b>	<b>4 302 500,00</b>	<b>4 443 000,00</b>	<b>4 443 000,00</b>
<b>024</b>	<b>Produits des cessions d'immobilisations</b>	<b>4 302 500,00</b>	<b>4 443 000,00</b>	<b>4 443 000,00</b>
<b>Total des recettes financières</b>		<b>40 299 273,00</b>	<b>35 525 863,00</b>	<b>35 525 863,00</b>

45...2..	Opé. pour compte de tiers n°...(1 ligne par opé.) (5)			
458	Opérations d'investissement sous mandat	10 649 602,00		
<b>Total des recettes d'opérations pour compte de tiers</b>		<b>10 649 602,00</b>		

<b>TOTAL DES RECETTES REELLES</b>	<b>53 540 875,00</b>	<b>45 052 263,00</b>	<b>45 052 263,00</b>
-----------------------------------	----------------------	----------------------	----------------------

(1) Détailler les chapitres budgétaires par article conformément au plan de comptes appliqué par la commune ou l'établissement

(2) cf. p.4 - Modalités de vote, IV.

(3) Hors restes à réaliser

(4) Le vote de l'organe délibérant porte uniquement sur les propositions nouvelles

(5) Voir annexe IV A 9 pour le détail des opérations pour compte de tiers

<b>III - VOTE DU BUDGET</b>	<b>III</b>
<b>SECTION D'INVESTISSEMENT - DETAIL DES RECETTES</b>	<b>B2</b>

Chap/ art (1)	Libellé (1)	Pour mémoire (2) Pour mémoire budget primitif précédent	Propositions (3)  nouvelles	Vote (4)
021	<b>Virement de la section de fonctionnement</b>	<b>7 849 910,00</b>	<b>7 291 116,00</b>	<b>7 291 116,00</b>
040	<b>Opérations d'ordre de transfert entre sections (5), (6), (7)</b>	<b>5 369 105,00</b>	<b>6 216 935,00</b>	<b>6 216 935,00</b>
2802	Frais lies a realis. doc. urbanisme	16 758,00	16 105,00	16 105,00
28031	Frais d'etudes	178 679,00	453 474,00	453 474,00
280411	Etat	49 666,00	49 666,00	49 666,00
280414	Communes	1 739,00	1 739,00	1 739,00
280415	Groupements de collectivites	227 554,00	227 554,00	227 554,00
280417	Autres ets publics locaux	98,00	25 341,00	25 341,00
280418	Autres organismes publics	1 297 298,00	1 065 942,00	1 065 942,00
28042	Subv. equipt personnes droit prive	364 037,00	973 327,00	973 327,00
2805	Amort. concessions et droits similaires	270 680,00	264 172,00	264 172,00
281571	Amort.materiel de voirie - roulant	264 625,00	262 731,00	262 731,00
281578	Amort.autre mat.et outillage de voirie	29 946,00	16 579,00	16 579,00
28158	Autres instal. materiel et out.techn.	277 823,00	321 746,00	321 746,00
28181	Inst.generales,agencements,amenagement	2 389,00	2 389,00	2 389,00
28182	Amort.materiel de transport	602 060,00	588 085,00	588 085,00
28183	Amort. mat. bureau et mat. informatique	533 572,00	667 622,00	667 622,00
28184	Amort.mobilier	224 409,00	224 909,00	224 909,00
28188	Autres immobilisations corporelles	1 027 772,00	1 055 554,00	1 055 554,00
<b>TOTAL DES PRELEVEMENTS PROVENANT DE LA SECTION DE FONCTIONNEMENT</b>		<b>13 219 015,00</b>	<b>13 508 051,00</b>	<b>13 508 051,00</b>
041	<b>Opérations patrimoniales (8)</b>			
<b>TOTAL DES RECETTES D'ORDRE</b>		<b>13 219 015,00</b>	<b>13 508 051,00</b>	<b>13 508 051,00</b>
<b>TOTAL DES RECETTES D'INVESTISSEMENT DE L'EXERCICE (= Total des opérations réelles et ordres)</b>		<b>66 759 890,00</b>	<b>58 560 314,00</b>	<b>58 560 314,00</b>

+	<b>RESTES A REALISER N-1 (9)</b>	
+	<b>R001 SOLDE D'EXECUTION POSITIF REPORTE OU ANTICIPE (9)</b>	
=	<b>TOTAL DES RECETTES D'INVESTISSEMENT CUMULEES</b>	<b>58 560 314,00</b>

- (1) Détailler les chapitres budgétaires par article conformément au plan de comptes appliqué par la commune ou l'établissement  
(2) cf. p.4 - Modalités de vote, IV  
(3) Hors restes à réaliser  
(4) Le vote de l'organe délibérant porte uniquement sur les propositions nouvelles  
(5) Cf. définitions du chapitre des opérations d'ordre, RI 040 = DF 042  
(6) Aucune prévision budgétaire ne doit figurer à l'article 192 (cf chapitre 024 "Produits des cessions d'immobilisations")  
(7) Les articles de provisions apparaissent si la commune ou l'établissement applique le régime des provisions budgétaires  
(8) Cf. définitions du chapitre des opérations d'ordre, DI 041 = RI 041  
(9) Inscrire en cas de reprise des résultats de l'exercice précédent (après vote du compte administratif ou si reprise anticipée des résultats)

**IV - ANNEXES**  
**ELEMENTS DU BILAN**  
**PRESENTATION CROISEE PAR FONCTION**

**IV**

**A1**

**A1 - PRESENTATION CROISEE PAR FONCTION (1)**

(2)	Libellé	Non ventilables 01	0 Services généraux des administrations (sauf 01)	1 Sécurité et salubrité publiques	2 Enseignement et formation	3 Culture	4 Sport et jeunesse	5 Interventions sociales et santé	6 Famille	7 Logement	8 Aménagement et services urbains, environnement	9 Action économique	TOTAL
-----	---------	--------------------	---	-----------------------------------	-----------------------------	-----------	---------------------	-----------------------------------	-----------	------------	--	---------------------	-------

**FONCTIONNEMENT**

DEPENSES (3)	14 174 796,00	42 364 435,00	7 136 390,00	13 862 167,00	14 198 928,00	14 895 648,00	13 045 502,00			29 377 465,00	3 109 152,00	152 164 483,00
Dépenses de l'exercice	14 174 796,00	42 364 435,00	7 136 390,00	13 862 167,00	14 198 928,00	14 895 648,00	13 045 502,00			29 377 465,00	3 109 152,00	152 164 483,00
011 Charges a caractere general		14 624 976,00	667 397,00	3 288 430,00	1 409 472,00	4 101 980,00	257 202,00			8 404 585,00	141 950,00	32 895 992,00
012 Charges de personnel et frais assimilés		24 883 151,00	6 468 993,00	9 467 625,00	4 749 896,00	5 636 828,00				19 964 880,00	658 067,00	71 829 440,00
014 Attenuation de produits		15 000,00										15 000,00
023 Virement a la section d'investissement	7 291 116,00											7 291 116,00
042 Operat.d'ordre transf.entre sections	6 216 935,00											6 216 935,00
65 Autres charges de gestion courante		2 841 308,00		1 106 112,00	8 039 560,00	5 156 840,00	12 788 300,00			1 008 000,00	2 309 135,00	33 249 255,00
656 Frais de fonctionnement groupes d'élus	214 450,00											214 450,00
66 Charges financières	221 695,00											221 695,00
67 Charges exceptionnelles	230 600,00											230 600,00
Restes à réaliser-reports												

RECETTES (3)	132 167 763,00	2 800 958,00	350 050,00	1 945 682,00	303 475,00	1 250 615,00	4 947 200,00			2 242 887,00	4 897 989,00	1 257 864,00	152 164 483,00
Recettes de l'exercice	132 167 763,00	2 800 958,00	350 050,00	1 945 682,00	303 475,00	1 250 615,00	4 947 200,00			2 242 887,00	4 897 989,00	1 257 864,00	152 164 483,00
013 Attenuations de charges		583 250,00											583 250,00
042 Operat.d'ordre transf.entre sections	122 282,00										360 000,00		482 282,00
70 Produits des services, domaine et ventes		991 819,00	50,00	1 713 682,00	150 200,00	722 700,00				3 046 924,00	660 554,00	7 285 929,00	
73 Impôts et taxes	88 629 116,00											400 000,00	89 029 116,00
74 Dotations et participations	34 570 625,00	407 884,00		202 000,00	150 000,00	245 000,00	4 930 000,00				68 848,00		40 574 357,00
75 Autres produits de gestion courante		818 005,00	350 000,00	30 000,00	3 275,00	282 915,00	17 200,00			2 242 887,00	1 422 217,00	197 310,00	5 363 809,00
76 Produits financiers	8 801 000,00												8 801 000,00
77 Produits exceptionnels	44 740,00												44 740,00
Restes à réaliser-reports													
<b>SOLDE</b>	<b>117 992 967,00</b>	<b>-39 563 477,00</b>	<b>-6 786 340,00</b>	<b>-11 916 485,00</b>	<b>-13 895 453,00</b>	<b>-13 645 033,00</b>	<b>-8 098 302,00</b>			<b>2 242 887,00</b>	<b>-24 479 476,00</b>	<b>-1 851 288,00</b>	

<b>IV - ANNEXES</b>	<b>IV</b>
<b>ELEMENTS DU BILAN</b>	
<b>PRESENTATION CROISEE PAR FONCTION</b>	<b>A1</b>

**A1 - PRESENTATION CROISEE PAR FONCTION (1)**

(2)	Libellé	Non ventilables 01	0 Services généraux des administrations (sauf 01)	1 Sécurité et salubrité publiques	2 Enseignement et formation	3 Culture	4 Sport et jeunesse	5 Interventions sociales et santé	6 Famille	7 Logement	8 Aménagement et services urbains, environnement	9 Action économique	TOTAL
-----	---------	--------------------	---	-----------------------------------	-----------------------------	-----------	---------------------	-----------------------------------	-----------	------------	--	---------------------	-------

**INVESTISSEMENT**

DEPENSES (3)		4 466 534,00	5 907 790,00	93 000,00	2 574 400,00	8 427 600,00	3 372 800,00	7 324 323,00			25 155 667,00	1 238 200,00	58 560 314,00
Dépenses de l'exercice		4 466 534,00	5 907 790,00	93 000,00	2 574 400,00	8 427 600,00	3 372 800,00	7 324 323,00			25 155 667,00	1 238 200,00	58 560 314,00
040	Operat.d'ordre transf.entre sections	122 282,00									360 000,00		482 282,00
16	Emprunts et dettes assimilées	4 094 252,00											4 094 252,00
20	Immobilisations incorporelles		827 760,00		50 000,00	595 000,00	50 000,00	1 000 000,00			350 000,00	103 000,00	2 975 760,00
204	Subventions d'équipement versées		100 000,00			180 000,00	15 000,00	1 119 366,00			4 575 750,00	27 200,00	6 017 316,00
21	Immobilisations corporelles		1 926 200,00	73 000,00	431 000,00	437 500,00	146 500,00	550 000,00			4 064 417,00	30 000,00	7 658 617,00
23	Immobilisations en cours		3 053 830,00	20 000,00	2 093 400,00	7 215 100,00	3 161 300,00	4 654 957,00			15 805 500,00	1 078 000,00	37 082 087,00
26	Participations et créances rattachées	250 000,00											250 000,00
458	Opérations d'investissement sous mandat												
Restes à réaliser-reports													

RECETTES (3)		48 592 731,00	2 500 000,00		6 200,00	2 076 750,00	140 000,00	5 130 033,00			114 600,00		58 560 314,00
Recettes de l'exercice		48 592 731,00	2 500 000,00		6 200,00	2 076 750,00	140 000,00	5 130 033,00			114 600,00		58 560 314,00
021	Virement de la section de fonctionnement	7 291 116,00											7 291 116,00
024	Produits des cessions d'immobilisations	4 443 000,00											4 443 000,00
040	Operat.d'ordre transf.entre sections	6 216 935,00											6 216 935,00
10	Dotations, fonds divers et réserves	5 900 000,00											5 900 000,00
13	Subventions d'investissement		2 500 000,00		6 200,00	2 076 750,00	140 000,00	5 130 033,00			114 600,00		9 967 583,00
16	Emprunts et dettes assimilées	7 000 000,00											7 000 000,00
27	Autres immobilisations financières	17 741 680,00											17 741 680,00
458	Opérations d'investissement sous mandat												
Restes à réaliser-reports													
<b>SOLDE</b>		<b>44 126 197,00</b>	<b>-3 407 790,00</b>	<b>-93 000,00</b>	<b>-2 568 200,00</b>	<b>-6 350 850,00</b>	<b>-3 232 800,00</b>	<b>-2 194 290,00</b>			<b>-25 041 067,00</b>	<b>-1 238 200,00</b>	

(1) La production de cet état est obligatoire pour les communes de 3 500 habitants et plus, les groupements comprenant au moins une telle commune, leurs établissements et services administratifs hormis les caisses des écoles et les services à activité unique érigés en établissement public ou budget annexes (L.2312-3, R.2311-1 et R.2311-10). Dans les communes de 3500 habitants et plus, le croisement par fonction est fait à un chiffre (correspondant à la fonction). Dans les communes de 10 000 habitants et plus le croisement par fonction est fait au niveau le plus détaillé de la nomenclature fonctionnelle (sous-fonction ou rubrique).

Les groupements et leurs établissements publics suivent les règles de production et de présentation applicables à la commune membre comptant le plus grand nombre d'habitants (articles L.5211-36 a 1 et R.5211-14 + L.5711-1 et R.5711-2 du CGCT).

(2) Pour le croisement par nature, le détail est fait selon le niveau de vote choisi par l'assemblée (chapitre, article ou article spécialisé).

(3) S' il s'agit du budget supplémentaire ou de décisions modificatives, les montants indiqués sont cumulés au niveau de l'ensemble des décisions budgétaires (BP+DM+BS). Le solde correspond à la différence entre les recettes et les dépenses.

Les dépenses et les recettes correspondent à la somme des dépenses et des recettes de l'exercice ainsi que des restes à réaliser et des reports (lignes budgétaires 001 et 002)

Les Lignes de reports 001 et 002 apparaissent à la colonne 01-Non ventilable.

**IV - ANNEXES**  
**ELEMENTS DU BILAN**  
**PRESENTATION CROISEE PAR FONCTION**

**IV**  
**A1 - 0**

**FONCTION 0 SERVICES GENERAUX DES ADMINISTRATIONS PUBLIQUES LOCALES**  
**(sauf 01 opérations non ventilables)**

(2)	Libellé	Sous-fonction 02 Administration générale				Sous-fonction 02 Administration générale			03 Justice	04 Coopération décentralisée, actions européennes et internationales		TOTAL
		020 Administration générale de la  collectivité	021 Assemblée locale (autre que  groupes d'élus)	022 Administration générale de  l'Etat	023 Information, communication,  publicité	024 Fêtes et cérémonies	025 Aides aux associations	026 Cimetières et pompes  funèbres		041 Subv. globale	048 Autres actions coop. décent.	

**FONCTIONNEMENT**

DEPENSES (3)		37 750 456,00	987 000,00	1 405 680,00	1 762 807,00		56 900,00	357 692,00		43 900,00		42 364 435,00
Dépenses de l'exercice		37 750 456,00	987 000,00	1 405 680,00	1 762 807,00		56 900,00	357 692,00		43 900,00		42 364 435,00
011	Charges a caractere general	13 405 031,00		33 000,00	1 112 575,00			30 470,00		43 900,00		14 624 976,00
012	Charges de personnel et frais assimilés	22 543 017,00		1 372 680,00	640 232,00			327 222,00				24 883 151,00
014	Attenuation de produits	15 000,00										15 000,00
65	Autres charges de gestion courante	1 787 408,00	987 000,00		10 000,00		56 900,00					2 841 308,00
656	Frais de fonctionnement groupes d'élus											
Restes à réaliser-reports												

RECETTES (3)		2 590 843,00		98 300,00			15,00	111 800,00				2 800 958,00
Recettes de l'exercice		2 590 843,00		98 300,00			15,00	111 800,00				2 800 958,00
013	Attenuations de charges	583 250,00										583 250,00
70	Produits des services, domaine et ventes	890 019,00						101 800,00				991 819,00
74	Dotations et participations	309 584,00		98 300,00								407 884,00
75	Autres produits de gestion courante	807 990,00					15,00	10 000,00				818 005,00
Restes à réaliser-reports												
<b>SOLDE</b>		<b>-35 159 613,00</b>	<b>-987 000,00</b>	<b>-1 307 380,00</b>	<b>-1 762 807,00</b>		<b>-56 885,00</b>	<b>-245 892,00</b>		<b>-43 900,00</b>		<b>-39 563 477,00</b>

**INVESTISSEMENT**

DEPENSES (3)		5 459 890,00			45 000,00		100 000,00	302 900,00				5 907 790,00
Dépenses de l'exercice		5 459 890,00			45 000,00		100 000,00	302 900,00				5 907 790,00
20	Immobilisations incorporelles	827 760,00										827 760,00
204	Subventions d'equipeement versees						100 000,00					100 000,00
21	Immobilisations corporelles	1 878 100,00			45 000,00			3 100,00				1 926 200,00
23	Immobilisations en cours	2 754 030,00						299 800,00				3 053 830,00
Restes à réaliser-reports												

RECETTES (3)		2 500 000,00										2 500 000,00
Recettes de l'exercice		2 500 000,00										2 500 000,00
13	Subventions d'investissement	2 500 000,00										2 500 000,00
Restes à réaliser-reports												
<b>SOLDE</b>		<b>-2 959 890,00</b>			<b>-45 000,00</b>		<b>-100 000,00</b>	<b>-302 900,00</b>				<b>-3 407 790,00</b>

<b>IV - ANNEXES</b>	<b>IV</b>
<b>ELEMENTS DU BILAN</b>	
<b>PRESENTATION CROISEE PAR FONCTION</b>	<b>A1 - 1</b>

**FONCTION 1 SECURITE ET SALUBRITE PUBLIQUES**

(2)	Libellé	Sous-fonction 11 Sécurité intérieure					12 Hygiène et salubrité publique	TOTAL
		110 Services communs	111 Police nationale	112 Police municipale	113 Pompiers, incendie, secours	114 Autres services de protection civile		

**FONCTIONNEMENT**

DEPENSES (3)			5 273 018,00	120 000,00	44 000,00	1 699 372,00	7 136 390,00
Dépenses de l'exercice			5 273 018,00	120 000,00	44 000,00	1 699 372,00	7 136 390,00
011	Charges a caractere general		75 700,00	120 000,00	11 600,00	460 097,00	667 397,00
012	Charges de personnel et frais assimilés		5 197 318,00		32 400,00	1 239 275,00	6 468 993,00
Restes à réaliser-reports							

RECETTES (3)			350 000,00			50,00	350 050,00
Recettes de l'exercice			350 000,00			50,00	350 050,00
70	Produits des services, domaine et ventes					50,00	50,00
75	Autres produits de gestion courante		350 000,00				350 000,00
Restes à réaliser-reports							
<b>SOLDE</b>			<b>-4 923 018,00</b>	<b>-120 000,00</b>	<b>-44 000,00</b>	<b>-1 699 322,00</b>	<b>-6 786 340,00</b>

**INVESTISSEMENT**

DEPENSES (3)			10 000,00		33 000,00	50 000,00	93 000,00
Dépenses de l'exercice			10 000,00		33 000,00	50 000,00	93 000,00
21	Immobilisations corporelles		10 000,00		13 000,00	50 000,00	73 000,00
23	Immobilisations en cours				20 000,00		20 000,00
Restes à réaliser-reports							

RECETTES (3)							
Recettes de l'exercice							
Restes à réaliser-reports							
<b>SOLDE</b>			<b>-10 000,00</b>		<b>-33 000,00</b>	<b>-50 000,00</b>	<b>-93 000,00</b>



<b>IV - ANNEXES</b>	<b>IV</b>
<b>ELEMENTS DU BILAN</b>	
<b>PRESENTATION CROISEE PAR FONCTION</b>	<b>A1 - 2</b>

**FONCTION 2 ENSEIGNEMENT - FORMATION**

(2)	Libellé	20 Services communs	Sous-fonction 21 Enseignement du premier degré			22 Enseignement du second degré	23 Enseignement supérieur	24 Formation continue	S/fonction 25
			211 Ecoles maternelles	212 Ecoles primaires	213 Classes regroupées				251 Hébergement et restauration scolaires

**FONCTIONNEMENT**

DEPENSES (3)		6 473 643,00	184 276,00	1 117 714,00	790 180,00	154,00	70 000,00		4 474 982,00
Dépenses de l'exercice		6 473 643,00	184 276,00	1 117 714,00	790 180,00	154,00	70 000,00		4 474 982,00
011	Charges a caractere general	4 362,00	184 276,00	1 117 714,00	297 812,00		7 000,00		1 496 048,00
012	Charges de personnel et frais assimilés	6 468 831,00			19 860,00				2 978 934,00
65	Autres charges de gestion courante	450,00			472 508,00	154,00	63 000,00		
Restes à réaliser-reports									

RECETTES (3)					199 500,00				1 686 182,00
Recettes de l'exercice					199 500,00				1 686 182,00
70	Produits des services, domaine et ventes				10 500,00				1 673 182,00
74	Dotations et participations				189 000,00				13 000,00
75	Autres produits de gestion courante								
Restes à réaliser-reports									
<b>SOLDE</b>		<b>-6 473 643,00</b>	<b>-184 276,00</b>	<b>-1 117 714,00</b>	<b>-590 680,00</b>	<b>-154,00</b>	<b>-70 000,00</b>		<b>-2 788 800,00</b>

**INVESTISSEMENT**

DEPENSES (3)					2 084 400,00				465 000,00
Dépenses de l'exercice					2 084 400,00				465 000,00
20	Immobilisations incorporelles								50 000,00
21	Immobilisations corporelles				346 000,00				60 000,00
23	Immobilisations en cours				1 738 400,00				355 000,00
Restes à réaliser-reports									

RECETTES (3)									
Recettes de l'exercice									
13	Subventions d'investissement								
Restes à réaliser-reports									
<b>SOLDE</b>					<b>-2 084 400,00</b>				<b>-465 000,00</b>

<b>IV - ANNEXES</b>	<b>IV</b>
<b>ELEMENTS DU BILAN</b>	
<b>PRESENTATION CROISEE PAR FONCTION</b>	<b>A1 - 2</b>

**FONCTION 2 ENSEIGNEMENT - FORMATION**

(2)	Libellé	Sous-fonction 25 Services annexes de l'enseignement				TOTAL
		252 Transports scolaires	253 Sport scolaire	254 Médecine scolaire	255 Classes de découverte et autres serv.ann.	

**FONCTIONNEMENT**

DEPENSES (3)		70 000,00		11 218,00	670 000,00	13 862 167,00
Dépenses de l'exercice		70 000,00		11 218,00	670 000,00	13 862 167,00
011	Charges a caractere general	70 000,00		11 218,00	100 000,00	3 288 430,00
012	Charges de personnel et frais assimilés					9 467 625,00
65	Autres charges de gestion courante				570 000,00	1 106 112,00
Restes à réaliser-reports						

RECETTES (3)					60 000,00	1 945 682,00
Recettes de l'exercice					60 000,00	1 945 682,00
70	Produits des services, domaine et ventes				30 000,00	1 713 682,00
74	Dotations et participations					202 000,00
75	Autres produits de gestion courante				30 000,00	30 000,00
Restes à réaliser-reports						
<b>SOLDE</b>		<b>-70 000,00</b>		<b>-11 218,00</b>	<b>-610 000,00</b>	<b>-11 916 485,00</b>

**INVESTISSEMENT**

**INVESTISSEMENT**

DEPENSES (3)					25 000,00	2 574 400,00
Dépenses de l'exercice					25 000,00	2 574 400,00
20	Immobilisations incorporelles					50 000,00
21	Immobilisations corporelles				25 000,00	431 000,00
23	Immobilisations en cours					2 093 400,00
Restes à réaliser-reports						

RECETTES (3)					6 200,00	6 200,00
Recettes de l'exercice					6 200,00	6 200,00
13	Subventions d'investissement				6 200,00	6 200,00
Restes à réaliser-reports						
<b>SOLDE</b>					<b>-18 800,00</b>	<b>-2 568 200,00</b>

**IV - ANNEXES**  
**ELEMENTS DU BILAN**  
**PRESENTATION CROISEE PAR FONCTION**

**FONCTION 3 CULTURE**

(2)	Libellé	30 Services communs	Sous-fonction 31 Expression artistique			sf/31 Expr.Art. 314 Cinémas et autres salles de spectacles	Sous-fonction 32 Conservation et diffusion des patrimoines			S/Fonction 32 324 Entretien du patrimoine culturel	33 Action culturelle
			311 Expression musicale, lyrique et chorégraphique	312 Arts plastiques et autres activités artist.	313 Théâtres		321 Bibliothèques et médiathèques	322 Musées	323 Archives		

**FONCTIONNEMENT**

DEPENSES (3)		498 988,00	2 093 610,00			3 960 450,00	4 245 354,00		294 396,00	181 000,00	2 925 130,00
Dépenses de l'exercice		498 988,00	2 093 610,00			3 960 450,00	4 245 354,00		294 396,00	181 000,00	2 925 130,00
011	Charges a caractere general						272 400,00		14 942,00	148 000,00	974 130,00
012	Charges de personnel et frais assimilés	498 988,00					3 971 454,00		279 454,00		
65	Autres charges de gestion courante		2 093 610,00			3 960 450,00	1 500,00			33 000,00	1 951 000,00
Restes à réaliser-reports											

RECETTES (3)							152 000,00		1 200,00		150 275,00
Recettes de l'exercice							152 000,00		1 200,00		150 275,00
70	Produits des services, domaine et ventes						149 000,00		1 200,00		
74	Dotations et participations										150 000,00
75	Autres produits de gestion courante						3 000,00				275,00
Restes à réaliser-reports											
<b>SOLDE</b>		<b>-498 988,00</b>	<b>-2 093 610,00</b>			<b>-3 960 450,00</b>	<b>-4 093 354,00</b>		<b>-293 196,00</b>	<b>-181 000,00</b>	<b>-2 774 855,00</b>

**INVESTISSEMENT**

DEPENSES (3)						3 680 000,00	1 222 600,00		160 000,00	3 365 000,00	
Dépenses de l'exercice						3 680 000,00	1 222 600,00		160 000,00	3 365 000,00	
20	Immobilisations incorporelles						505 000,00		40 000,00	50 000,00	
204	Subventions d'equipement versees					180 000,00					
21	Immobilisations corporelles						427 500,00		10 000,00		
23	Immobilisations en cours					3 500 000,00	290 100,00		110 000,00	3 315 000,00	
Restes à réaliser-reports											

RECETTES (3)						780 000,00	102 500,00			1 194 250,00	
Recettes de l'exercice						780 000,00	102 500,00			1 194 250,00	
13	Subventions d'investissement					780 000,00	102 500,00			1 194 250,00	
Restes à réaliser-reports											
<b>SOLDE</b>						<b>-2 900 000,00</b>	<b>-1 120 100,00</b>		<b>-160 000,00</b>	<b>-2 170 750,00</b>	

	<b>IV</b>
	<b>A1 - 3</b>

<b>(2)</b>	<b>Libellé</b>	<b>TOTAL</b>
------------	----------------	--------------

<b>DEPENSES (3)</b>		<b>14 198 928,00</b>
Dépenses de l'exercice		<b>14 198 928,00</b>
011	Charges a caractere general	<b>1 409 472,00</b>
012	Charges de personnel et frais assimilés	<b>4 749 896,00</b>
65	Autres charges de gestion courante	<b>8 039 560,00</b>
Restes à réaliser-reports		

<b>RECETTES (3)</b>		<b>303 475,00</b>
Recettes de l'exercice		<b>303 475,00</b>
70	Produits des services, domaine et ventes	<b>150 200,00</b>
74	Dotations et participations	<b>150 000,00</b>
75	Autres produits de gestion courante	<b>3 275,00</b>
Restes à réaliser-reports		
<b>SOLDE</b>		<b>-13 895 453,00</b>

<b>DEPENSES (3)</b>		<b>8 427 600,00</b>
Dépenses de l'exercice		<b>8 427 600,00</b>
20	Immobilisations incorporelles	<b>595 000,00</b>
204	Subventions d'équipement versées	<b>180 000,00</b>
21	Immobilisations corporelles	<b>437 500,00</b>
23	Immobilisations en cours	<b>7 215 100,00</b>
Restes à réaliser-reports		

<b>RECETTES (3)</b>		<b>2 076 750,00</b>
Recettes de l'exercice		<b>2 076 750,00</b>
13	Subventions d'investissement	<b>2 076 750,00</b>
Restes à réaliser-reports		
<b>SOLDE</b>		<b>-6 350 850,00</b>

<b>IV - ANNEXES</b>	<b>IV</b>
<b>ELEMENTS DU BILAN</b>	
<b>PRESENTATION CROISEE PAR FONCTION</b>	<b>A1 - 4</b>

**FONCTION 4 SPORTS ET JEUNESSE**

(2)	Libellé	40 Services communs	Sous-fonction 41 Sports			Sous-fonction 41 Sports		Sous-fonction 42 Jeunesse		S/Fonction 42	TOTAL
			411 Salles de sports, gymnase	412 Stades	413 Piscines	414 Autres équipt sportifs et de loisirs	415 Manifestations sportives	421 Centres de loisirs	422 Autres activités pour les jeunes	423 Colonies de vacances	

**FONCTIONNEMENT**

DEPENSES (3)	5 624 828,00	2 264 800,00	242 050,00	855 450,00	56 500,00	3 378 080,00	53 050,00	2 420 890,00		14 895 648,00
Dépenses de l'exercice	5 624 828,00	2 264 800,00	242 050,00	855 450,00	56 500,00	3 378 080,00	53 050,00	2 420 890,00		14 895 648,00
011 Charges a caractere general	3 000,00	2 264 800,00	242 050,00	855 000,00	56 500,00	582 580,00	53 050,00	45 000,00		4 101 980,00
012 Charges de personnel et frais assimilés	5 621 828,00					15 000,00				5 636 828,00
65 Autres charges de gestion courante				450,00		2 780 500,00		2 375 890,00		5 156 840,00
Restes à réaliser-reports										

RECETTES (3)		467 000,00	54 000,00	694 200,00	34 000,00		1 415,00			1 250 615,00
Recettes de l'exercice		467 000,00	54 000,00	694 200,00	34 000,00		1 415,00			1 250 615,00
70 Produits des services, domaine et ventes		2 000,00		694 200,00	26 500,00					722 700,00
74 Dotations et participations		245 000,00								245 000,00
75 Autres produits de gestion courante		220 000,00	54 000,00		7 500,00		1 415,00			282 915,00
Restes à réaliser-reports										
<b>SOLDE</b>	<b>-5 624 828,00</b>	<b>-1 797 800,00</b>	<b>-188 050,00</b>	<b>-161 250,00</b>	<b>-22 500,00</b>	<b>-3 378 080,00</b>	<b>-51 635,00</b>	<b>-2 420 890,00</b>		<b>-13 645 033,00</b>

**INVESTISSEMENT**

DEPENSES (3)		300 000,00	2 365 600,00	234 500,00	10 600,00		462 100,00			3 372 800,00
Dépenses de l'exercice		300 000,00	2 365 600,00	234 500,00	10 600,00		462 100,00			3 372 800,00
20 Immobilisations incorporelles							50 000,00			50 000,00
204 Subventions d'équipement versées							15 000,00			15 000,00
21 Immobilisations corporelles		25 000,00	100 000,00	21 500,00						146 500,00
23 Immobilisations en cours		275 000,00	2 265 600,00	213 000,00	10 600,00		397 100,00			3 161 300,00
Restes à réaliser-reports										

RECETTES (3)			140 000,00							140 000,00
Recettes de l'exercice			140 000,00							140 000,00
13 Subventions d'investissement			140 000,00							140 000,00
Restes à réaliser-reports										
<b>SOLDE</b>		<b>-300 000,00</b>	<b>-2 225 600,00</b>	<b>-234 500,00</b>	<b>-10 600,00</b>		<b>-462 100,00</b>			<b>-3 232 800,00</b>

<b>IV - ANNEXES</b>	<b>IV</b>
<b>ELEMENTS DU BILAN PRESENTATION CROISEE PAR FONCTION</b>	<b>A1 - 5</b>

**FONCTION 5 INTERVENTIONS SOCIALES ET SANTE**

(2)	Libellé	Détail de la sous-fonction 51 Santé			Détail de la sous-fonction 52	Interventions sociales	Interventions sociales 52			TOTAL
		510 Services communs	511 Dispensaires et autres étabts sanitaires	512 Actions de prévention sanitaire	520 Services communs	521 Serv.à caract. social pour handicap. et inadaptés	522 Actions en faveur de l'enfance et de l'adolescence	523 Actions en faveur des personnes en difficultés	524 Autres services	

**FONCTIONNEMENT**

<b>DEPENSES (3)</b>											
					<b>11 697 500,00</b>					<b>1 348 002,00</b>	<b>13 045 502,00</b>
Dépenses de l'exercice					11 697 500,00					1 348 002,00	13 045 502,00
011	Charges a caractere general									257 202,00	257 202,00
65	Autres charges de gestion courante				11 697 500,00					1 090 800,00	12 788 300,00
Restes à réaliser-reports											

<b>RECETTES (3)</b>											
										<b>4 947 200,00</b>	<b>4 947 200,00</b>
Recettes de l'exercice										4 947 200,00	4 947 200,00
74	Dotations et participations									4 930 000,00	4 930 000,00
75	Autres produits de gestion courante									17 200,00	17 200,00
Restes à réaliser-reports											
<b>SOLDE</b>					<b>-11 697 500,00</b>					<b>3 599 198,00</b>	<b>-8 098 302,00</b>

**INVESTISSEMENT**

<b>DEPENSES (3)</b>											
										<b>7 324 323,00</b>	<b>7 324 323,00</b>
Dépenses de l'exercice										7 324 323,00	7 324 323,00
20	Immobilisations incorporelles									1 000 000,00	1 000 000,00
204	Subventions d'equipement versees									1 119 366,00	1 119 366,00
21	Immobilisations corporelles									550 000,00	550 000,00
23	Immobilisations en cours									4 654 957,00	4 654 957,00
Restes à réaliser-reports											

<b>RECETTES (3)</b>											
										<b>5 130 033,00</b>	<b>5 130 033,00</b>
Recettes de l'exercice										5 130 033,00	5 130 033,00
13	Subventions d'investissement									5 130 033,00	5 130 033,00
Restes à réaliser-reports											
<b>SOLDE</b>										<b>-2 194 290,00</b>	<b>-2 194 290,00</b>

<b>IV - ANNEXES</b>	<b>IV</b>
<b>ELEMENTS DU BILAN PRESENTATION CROISEE PAR FONCTION</b>	<b>A1 - 6</b>

**FONCTION 6 FAMILLE**

(2)	Libellé	60 Services communs	61 Services en faveur des personnes âgées	62 Actions en faveur de la maternité	63 Aides à la famille	64 Crèches et garderies	TOTAL
-----	---------	---------------------------	--	---	-----------------------------	-------------------------------	-------

**FONCTIONNEMENT**

<b>DEPENSES (3)</b>							
Dépenses de l'exercice							
Restes à réaliser-reports							

<b>RECETTES (3)</b>							
Recettes de l'exercice							
Restes à réaliser-reports							
<b>SOLDE</b>							

**INVESTISSEMENT**

<b>DEPENSES (3)</b>							
Dépenses de l'exercice							
Restes à réaliser-reports							

<b>RECETTES (3)</b>							
Recettes de l'exercice							
Restes à réaliser-reports							
<b>SOLDE</b>							

<b>IV - ANNEXES</b>	<b>IV</b>
<b>ELEMENTS DU BILAN</b>	
<b>PRESENTATION CROISEE PAR FONCTION (1)</b>	<b>A1 - 7</b>

**FONCTION 7 LOGEMENT**

(2)	Libellé	70 Services communs	71 Parc privé de la ville	72 Aide au secteur locatif	73 Aides à l'accession à la propriété	TOTAL
-----	---------	---------------------------	---------------------------------	----------------------------------	--	-------

**FONCTIONNEMENT**

<b>DEPENSES (3)</b>						
Dépenses de l'exercice						
Restes à réaliser-reports						

<b>RECETTES (3)</b>						
Recettes de l'exercice						
			2 242 887,00			2 242 887,00
70	Produits des services, domaine et ventes		2 242 887,00			2 242 887,00
75	Autres produits de gestion courante		2 242 887,00			2 242 887,00
Restes à réaliser-reports						
<b>SOLDE</b>						
			2 242 887,00			2 242 887,00

**INVESTISSEMENT**

<b>DEPENSES (3)</b>						
Dépenses de l'exercice						
Restes à réaliser-reports						

<b>RECETTES (3)</b>						
Recettes de l'exercice						
Restes à réaliser-reports						
<b>SOLDE</b>						



<b>IV - ANNEXES</b>	<b>IV</b>
<b>ELEMENTS DU BILAN</b>	
<b>PRESENTATION CROISEE PAR FONCTION</b>	<b>A1 - 8</b>

**FONCTION 8 AMENAGEMENT ET SERVICES URBAINS, ENVIRONNEMENT**

(2)	Libellé	s/f 81 Services urbains					s/f 81 Services urbains		s/f 82 Aménagement urbain	
		810 Services communs	811 Eaux et assainissement	812 Collecte et traitement des ord.ménag.	813 Propreté urbaine	814 Eclairage public	815 Transports urbains	816 Autres réseaux et services divers	820 Services communs	821 Equipements annexes de voirie

**FONCTIONNEMENT**

DEPENSES (3)		2 156 165,00	56 874,00		9 442 183,00	2 419 700,00		1 400 000,00	
Dépenses de l'exercice		2 156 165,00	56 874,00		9 442 183,00	2 419 700,00		1 400 000,00	
011	Charges a caractere general	450 410,00			977 500,00	2 419 700,00		1 400 000,00	
012	Charges de personnel et frais assimilés	1 534 255,00	56 874,00		8 464 683,00				
65	Autres charges de gestion courante	171 500,00							
Restes à réaliser-reports									

RECETTES (3)		64 348,00			11 000,00	202,00			
Recettes de l'exercice		64 348,00			11 000,00	202,00			
042	Operat.d'ordre transf.entre sections								
70	Produits des services, domaine et ventes	15 500,00			11 000,00				
74	Dotations et participations	48 848,00							
75	Autres produits de gestion courante					202,00			
Restes à réaliser-reports									
<b>SOLDE</b>		<b>-2 091 817,00</b>	<b>-56 874,00</b>		<b>-9 431 183,00</b>	<b>-2 419 498,00</b>		<b>-1 400 000,00</b>	

**INVESTISSEMENT**

DEPENSES (3)		3 540 167,00			235 500,00	2 183 800,00	4 000 000,00		1 340 000,00
Dépenses de l'exercice		3 540 167,00			235 500,00	2 183 800,00	4 000 000,00		1 340 000,00
040	Operat.d'ordre transf.entre sections								
20	Immobilisations incorporelles	350 000,00							
204	Subventions d'equipement versees	575 750,00					4 000 000,00		
21	Immobilisations corporelles	1 989 417,00				255 000,00			470 000,00
23	Immobilisations en cours	625 000,00			235 500,00	1 928 800,00			870 000,00
Restes à réaliser-reports									

RECETTES (3)		47 400,00			43 200,00	10 000,00			
Recettes de l'exercice		47 400,00			43 200,00	10 000,00			
13	Subventions d'investissement	47 400,00			43 200,00	10 000,00			
Restes à réaliser-reports									
<b>SOLDE</b>		<b>-3 492 767,00</b>			<b>-192 300,00</b>	<b>-2 173 800,00</b>	<b>-4 000 000,00</b>		<b>-1 340 000,00</b>

<b>IV - ANNEXES</b>	<b>IV</b>
<b>ELEMENTS DU BILAN</b>	
<b>PRESENTATION CROISEE PAR FONCTION</b>	<b>A1 - 8</b>

**FONCTION 8 AMENAGEMENT ET SERVICES URBAINS, ENVIRONNEMENT**

(2)	Libellé	s/f 82Aménagement urbain			830 Services communs	831 Aménagement des eaux	832 Actions spécif.de lutte contre la pollution	833 Préservation du milieu naturel	TOTAL
		822 Voirie communales et routes	823 Espaces verts verts urbains	824 Autres opérations d'aménagt urbain					

**FONCTIONNEMENT**

DEPENSES (3)		5 259 313,00	8 271 430,00			371 800,00		29 377 465,00
Dépenses de l'exercice		5 259 313,00	8 271 430,00			371 800,00		29 377 465,00
011	Charges a caractere general	1 326 825,00	1 689 350,00			140 800,00		8 404 585,00
012	Charges de personnel et frais assimilés	3 332 488,00	6 576 580,00					19 964 880,00
65	Autres charges de gestion courante	600 000,00	5 500,00			231 000,00		1 008 000,00
Restes à réaliser-reports								

RECETTES (3)		4 791 415,00	11 024,00			20 000,00		4 897 989,00
Recettes de l'exercice		4 791 415,00	11 024,00			20 000,00		4 897 989,00
042	Operat.d'ordre transf.entre sections	360 000,00						360 000,00
70	Produits des services, domaine et ventes	3 011 400,00	9 024,00					3 046 924,00
74	Dotations et participations					20 000,00		68 848,00
75	Autres produits de gestion courante	1 420 015,00	2 000,00					1 422 217,00
Restes à réaliser-reports								
<b>SOLDE</b>		<b>-467 898,00</b>	<b>-8 260 406,00</b>			<b>-351 800,00</b>		<b>-24 479 476,00</b>

**INVESTISSEMENT**

DEPENSES (3)		9 124 000,00	2 826 200,00	606 000,00		1 300 000,00		25 155 667,00
Dépenses de l'exercice		9 124 000,00	2 826 200,00	606 000,00		1 300 000,00		25 155 667,00
040	Operat.d'ordre transf.entre sections	360 000,00						360 000,00
20	Immobilisations incorporelles							350 000,00
204	Subventions d'equipement versees							4 575 750,00
21	Immobilisations corporelles	9 000,00	1 139 000,00	152 000,00		50 000,00		4 064 417,00
23	Immobilisations en cours	8 755 000,00	1 687 200,00	454 000,00		1 250 000,00		15 805 500,00
Restes à réaliser-reports								

RECETTES (3)			14 000,00					114 600,00
Recettes de l'exercice			14 000,00					114 600,00
13	Subventions d'investissement		14 000,00					114 600,00
Restes à réaliser-reports								
<b>SOLDE</b>		<b>-9 124 000,00</b>	<b>-2 812 200,00</b>	<b>-606 000,00</b>		<b>-1 300 000,00</b>		<b>-25 041 067,00</b>

<b>IV - ANNEXES</b>	<b>IV</b>
<b>ELEMENTS DU BILAN</b>	
<b>PRESENTATION CROISEE PAR FONCTION</b>	<b>A1 - 9</b>

**FONCTION 9 ACTION ECONOMIQUE**

(2)	Libellé	90 Interventions économiques	91 Foire et marchés	92 Aides à l'agr. et aux ind. agro- alimentaires	93 Aides à l'énergie, aux ind.manuf. et au BTP	94 Aides au commerce et aux serv. marchands	95 Aides au tourismes	96 Aides aux serv. publics (santé, éducat., justice)	TOTAL
-----	---------	------------------------------------	---------------------------	--	--	---	-----------------------------	--	-------

**FONCTIONNEMENT**

DEPENSES (3)		1 378 072,00	403 144,00	2 666,00			1 325 270,00		3 109 152,00
Dépenses de l'exercice		1 378 072,00	403 144,00	2 666,00			1 325 270,00		3 109 152,00
011	Charges a caractere general	33 510,00	77 100,00	70,00			31 270,00		141 950,00
012	Charges de personnel et frais assimilés	332 723,00	325 344,00						658 067,00
65	Autres charges de gestion courante	1 011 839,00	700,00	2 596,00			1 294 000,00		2 309 135,00
Restes à réaliser-reports									

RECETTES (3)			1 257 864,00						1 257 864,00
Recettes de l'exercice			1 257 864,00						1 257 864,00
70	Produits des services, domaine et ventes		660 554,00						660 554,00
73	Impôts et taxes		400 000,00						400 000,00
75	Autres produits de gestion courante		197 310,00						197 310,00
Restes à réaliser-reports									
<b>SOLDE</b>		<b>-1 378 072,00</b>	<b>854 720,00</b>	<b>-2 666,00</b>			<b>-1 325 270,00</b>		<b>-1 851 288,00</b>

**INVESTISSEMENT**

DEPENSES (3)		1 101 000,00	30 000,00			80 000,00	27 200,00		1 238 200,00
Dépenses de l'exercice		1 101 000,00	30 000,00			80 000,00	27 200,00		1 238 200,00
20	Immobilisations incorporelles	23 000,00				80 000,00			103 000,00
204	Subventions d'équipement versées						27 200,00		27 200,00
21	Immobilisations corporelles		30 000,00						30 000,00
23	Immobilisations en cours	1 078 000,00							1 078 000,00
Restes à réaliser-reports									

RECETTES (3)									
Recettes de l'exercice									
Restes à réaliser-reports									
<b>SOLDE</b>		<b>-1 101 000,00</b>	<b>-30 000,00</b>			<b>-80 000,00</b>	<b>-27 200,00</b>		<b>-1 238 200,00</b>

<b>IV - ANNEXES</b>	<b>IV</b>
<b>ELEMENTS DU BILAN - ETAT DE LA DETTE</b>	
<b>DETTE SUR EMPRUNT - REPARTITION PAR PRETEURS</b>	<b>A2.1</b>
<b>DETTE POUR FINANCER D'EMPRUNT D'UN AUTRE ORGANISME</b>	<b>A2.2</b>
<b>AUTRES DETTES</b>	<b>A2.3</b>

#### A2.1 - DETTE SUR EMPRUNT - REPARTITION PAR PRETEURS (1)

REPARTITION PAR PRETEUR	Dette en capital à l'origine	Dette en capital au 01/01/2011 de l'exercice	Annuité à payer au cours de l'exercice	Dont	
				Intérêts (2)	Capital
<b>TOTAL</b>	<b>20 410 294,24</b>	<b>7 374 569,23</b>	<b>1 893 197,93</b>	<b>260 713,57</b>	<b>1 632 484,36</b>
<b>Auprès des organismes de droit privé</b>	<b>12 195 921,38</b>	<b>3 903 091,92</b>	<b>1 166 124,01</b>	<b>176 123,41</b>	<b>990 000,60</b>
C E LORRAINE NORD	4 573 470,52	427 232,32	438 370,85	11 138,53	427 232,32
CAISSE REGION CREDIT AGRICOLE	7 622 450,86	3 475 859,60	727 753,16	164 984,88	562 768,28
<b>Auprès des organismes de droit public</b>	<b>8 214 372,86</b>	<b>3 471 477,31</b>	<b>727 073,92</b>	<b>84 590,16</b>	<b>642 483,76</b>
CAISSE DEPOTS ET CONSIGNATIONS	8 214 372,86	3 471 477,31	727 073,92	84 590,16	642 483,76
<b>Dette provenant d'émissions obligataires</b>	<b>0,00</b>	<b>0,00</b>	<b>0,00</b>	<b>0,00</b>	<b>0,00</b>

(1) Pour les emprunts assortis d'une option de tirage sur ligne de trésorerie (CLTR, OCLT, PCTM, ...), seules les opérations comptabilisées au compte 16441 "opérations afférentes à l'emprunt" doivent être inscrites;

(2) Il s'agit des intérêts dus au titre du contrat initial et comptabilisés à l'article 66111 et des intérêts éventuels dus au titre du contrat d'échange et comptabilisés à l'article 668.

(3) A détailler en tant que de besoin selon la nature du prêteur.

#### A2.2 - DETTE POUR FINANCER L'EMPRUNT D'UN AUTRE ORGANISME (1)

REPARTITION PAR PRETEUR	Dette en capital à l'origine	Dette en capital au 1/1/2011 de l'exercice	Annuité à payer au cours de l'exercice	Dont	
				Intérêts (2)	Capital
<b>TOTAL</b>	<b>0,00</b>	<b>0,00</b>	<b>0,00</b>	<b>0,00</b>	<b>0,00</b>

(1) Il s'agit des cas où une collectivité ou un établissement public accepte de prendre en charge un emprunt au profit d'un autre organisme sans qu'il y ait pu autant transfert du contrat.

(2) Il s'agit des intérêts dus au titre du contrat initial et comptabilisés à l'article 66111 et des intérêts éventuels dus au titre du contrat d'échange et comptabilisés à l'article 668.

#### A2.3 - AUTRES DETTES

(issues des engagements juridiques pris autres que ceux destinés à financer la prise en charge d'un emprunt)

LIBELLES	Montant initial de la dette	Dépenses de l'exercice	Dettes restant
Dettes pour subventions d'équipement à verser en annuités			
Dettes pour travaux devant être réglées en plusieurs exercices			
Dettes pour souscription au capital d'une SEM			
Dettes pour location - ventes			
Dettes pour location - acquisitions			
Autres dettes à long ou moyen terme (sans réception de fonds)			

<b>IV - ANNEXES</b>	<b>IV</b>
<b>ELEMENTS DU BILAN - ETAT DE LA DETTE</b>	
<b>REPARTITION DES EMPRUNTS PAR TYPE DE TAUX</b>	<b>A2.4</b>

#### A2.4 - REPARTITION DES EMPRUNTS PAR TYPE DE TAUX

Emprunts ventilés par type de taux (taux au 01/01/2009)	Organisme prêteur ou chef de file	Montant initial de l'emprunt	Capital restant dû au 01/01/2011	Capital restant dû au 31/12/2011	Niveau du taux à la date de vote du budget	Intérêts à payer de l'exercice	% par type de taux selon le capital restant dû
<b>Emprunts à taux fixe sur la durée du contrat</b>							
20012 / 792621.01 / fixe	CAISSE REGION CREDIT AGRICOLE	7 622 450,86	3 475 859,60	2 913 091,32	5,05	164 984,88	47,13
<b>TOTAL</b>		<b>7 622 450,86</b>	<b>3 475 859,60</b>	<b>2 913 091,32</b>		<b>164 984,88</b>	<b>47,13</b>
<b>Emprunts à taux indexé sur la durée du contrat</b>							
19603 / 88668710001 / préfixé	C E LORRAINE NORD	4 573 470,52	427 232,32	0,00	4,15	11 138,53	5,79
20001 / 0925312 / préfixé	CAISSE DEPOTS ET CONSIGNATIONS	3 811 225,43	1 548 476,07	1 247 834,51	2,55	39 486,14	21,00
20011 / 0926665 / préfixé	CAISSE DEPOTS ET CONSIGNATIONS	3 811 225,43	1 548 476,07	1 247 834,51	2,55	39 486,14	21,00
20031 / 1015132 / préfixé	CAISSE DEPOTS ET CONSIGNATIONS	244 732,00	144 668,62	127 513,23	1,50	2 170,03	1,96
20041 / 1027060 / préfixé	CAISSE DEPOTS ET CONSIGNATIONS	347 190,00	229 856,55	205 811,30	1,50	3 447,85	3,12
<b>TOTAL</b>		<b>12 787 843,38</b>	<b>3 898 709,63</b>	<b>2 828 993,55</b>		<b>95 728,69</b>	<b>52,87</b>
<b>Emprunts avec plusieurs tranches de taux</b>							
<b>TOTAL</b>		<b>0,00</b>	<b>0,00</b>	<b>0,00</b>		<b>0,00</b>	<b>0,00</b>
<b>Emprunts avec options</b>							
<b>TOTAL</b>		<b>0,00</b>	<b>0,00</b>	<b>0,00</b>		<b>0,00</b>	<b>0,00</b>
<b>TOTAL</b>		<b>20 410 294,24</b>	<b>7 374 569,23</b>	<b>5 742 084,87</b>		<b>260 713,57</b>	<b>100,00</b>

(1) Répartir les emprunts selon le type de taux au 1/01/N après opérations de couverture éventuelles.

(2) Préciser si les emprunts sont à taux préfixé ou post-fixé, éventuellement garanti par un cap ou un tunnel.

(3) Emprunts dont le passage d'un type d'indice à un autre est prédéterminé dans le contrat.

(4) Emprunts offrant la possibilité de modifier les conditions financières en cours de contrat (passage d'un taux fixe à un taux indexé ou changement du mode d'amortissement).

(5) Indiquer le niveau du taux après opération d'échange éventuelle. Pour les emprunts à taux variables, indiquer le niveau moyen du taux constaté sur l'année précédente

Pour les emprunts à taux révisables, indiquer le niveau moyen du taux constaté sur l'année;

(6) Il s'agit des intérêts dus au titre du contrat initial et comptabilisés à l'article 66111 et des intérêts éventuels dus au titre du contrat d'échange et comptabilisés à l'article 668.

**IV - ANNEXES**  
**ELEMENTS DU BILAN - ETAT DE LA DETTE**  
**REPARTITION PAR NATURE DE DETTES**

**IV**  
**A2.5**

**A2.5 - REPARTITION PAR NATURE DE DETTES (hors 16449 et 166)**

Nature de la dette	Année de mobilisation et profil d'amortis. de l'emprunt (1)		Objet de l'emprunt ou de la dette	Organisme prêteur ou chef de file	Montant initial	Capital restant dû au 01/1/2011	Durée résiduelle	Périodicité des remboursements (2)	Taux initial			Taux à la date du vote du budget ou taux moyen constaté sur l'année (6)			Indices ou devises pouvant modifier l'emprunt	Annuité de l'exercice		ICNE de l'exercice
	Année	Profil							Taux (3)	Index (4)	(5) Taux actuariel	Taux (3)	Index (4)	Niveau de taux		en(7) intérêts	en capital	
<b>TOTAL GENERAL</b>					<b>20 410 294,24</b>	<b>7 374 569,23</b>									<b>260 713,57</b>	<b>1 632 484,36</b>	<b>61 590,97</b>	
<b>163 Emprunts obligataires</b>						<b>0,00</b>									<b>0,00</b>	<b>0,00</b>	<b>0,00</b>	
163 Emprunts obligataires (Total)																		
<b>164 Emprunts auprès d'établissements de crédits</b>					<b>20 410 294,24</b>	<b>7 374 569,23</b>									<b>260 713,57</b>	<b>1 632 484,36</b>	<b>61 590,97</b>	
1641 Emprunts en euros (8)																		
<b>Emprunts à taux fixe sur la durée du contrat</b>																		
20012 / 792621.01	2001	T	programme d'investissement	CRCA	7 622 450,86	3 475 859,60	6	T	FIXE	-	5,150	FIXE	-	5,15		164 984,88	562 768,28	24 785,02
<b>Emprunts à taux indexé sur la durée du contrat</b>																		
19603 / 88668710001	1996	T	programme d'investiss. 1996	CEM	4 573 470,52	427 232,32	1	T	PREFIXE	LIVRET A	5,650	PREFIXE	LIVRET A	4,15		11 138,53	427 232,32	0,00
20001 / 0925312	2000	P	réalisation complexe multisports	CDC	3 811 225,43	1 548 476,07	5	A	PREFIXE	LIVRET A	3,780	PREFIXE	LIVRET A	2,55		39 486,14	300 641,56	15 909,89
20011 / 0926665	2001	P	réalisation complexe multisports	CDC	3 811 225,43	1 548 476,07	5	A	PREFIXE	LIVRET A	3,790	PREFIXE	LIVRET A	2,55		39 486,14	300 641,56	15 909,89
20031 / 1015132	2003	P	PRU-GPV Borny-Pôle Lauriers	CDC	244 732,00	144 668,62	7	A	PREFIXE	LIVRET A	2,460	PREFIXE	LIVRET A	1,50		2 170,03	17 155,39	1 907,46
20041 / 1027060	2004	P	GPV de Metz-Borny	CDC	347 190,00	229 856,55	8	A	PREFIXE	LIVRET A	2,390	PREFIXE	LIVRET A	1,50		3 447,85	24 045,25	3 078,71
1643 Emprunts en devises (hors zone €)																		
16441 Opérations afférentes à l'emprunt						(9)												
<b>165 Dépôts et cautionnements reçus</b>					<b>0,00</b>	<b>0,00</b>									<b>0,00</b>	<b>0,00</b>	<b>0,00</b>	
<b>Total des dépôts et cautionnements reçus</b>																		
<b>167 Emprunts et dettes assortis de conditions particulières</b>					<b>0,00</b>	<b>0,00</b>									<b>0,00</b>	<b>0,00</b>	<b>0,00</b>	
<b>168 Autres emprunts et dettes assimilées</b>					<b>0,00</b>	<b>0,00</b>									<b>0,00</b>	<b>0,00</b>	<b>0,00</b>	
1681 Autres emprunts																		
1682 Bons à moyen terme négociables																		
1687 Autres dettes																		
<b>Emprunts à taux fixe sur la durée du contrat</b>																		

(1) Indiquer C pour amortissement annuel constant, P pour amortissement annuel progressif, F pour in fine, S pour semestriel, M pour mensuel, X pour autre à préciser.

(2) Indiquer A pour annuelle, T pour trimestrielle et M pour mensuelle.

(3) Indiquer taux fixe, préfixé ou post-fixé pour les taux variables.

(4) Indiquer le type d'index (ex : EURIBOR 3 mois ...).

(5) Taux annuel, tous frais compris.

(6) Taux après opérations d'échange éventuelles. S'agissant du niveau du taux, indiquer, pour un taux variable, le niveau à la date de vote du budget pour l'état annexé au budget primitif.

(7) Il s'agit des intérêts dus au titre du contrat initial et comptabilisés à l'article 66111 "intérêts réglés à l'échéance" (intérêts décaissés) et intérêts éventuels dus au titre du contrat d'échange éventuel et comptabilisés à l'article 668.

(8) Reprendre la répartition des emprunts selon la répartition du type de taux du tableau A5 (taux fixe, taux variable, emprunts avec plusieurs tranches de taux, emprunts avec options).

(9) S'agissant des emprunts assortis d'une ligne de trésorerie, il faut faire ressortir le remboursement du capital de la dette prévue pour l'exercice correspondant au véritable endettement.

<b>IV - ANNEXES</b>	<b>IV</b>
<b>ELEMENTS DU BILAN - ETAT DE LA DETTE INSTRUMENTS DE COUVERTURE ET DE TRESORERIE</b>	<b>A2.7 A2.8</b>

**A2.7 - ETAT DES INSTRUMENTS DE COUVERTURE DU RISQUE FINANCIER AU 01/01/N**

Emprunt couvert	Montant de la dette couverte	Nature du contrat de couverture	Organisme cocontractant	Date de départ de l'instrument	Date de fin du contrat de couverture	Primes payées pour l'achat d'option, le cas échéant	Primes reçues pour la vente d'option	Charge et produits constatés depuis l'origine du contrat	
								Charges (1)	Produits (2)
<b>RISQUES FINANCIERS RELATIFS AUX TAUX D'INTERETS</b>									
<b>RISQUES FINANCIERS RELATIFS AUX CHANGES</b>									

(1) Charges comptabilisées depuis l'origine du contrat au compte 668.

(2) Produits comptabilisés depuis l'origine du contrat au compte 768.

**A2.8 - CREDITS DE TRESORERIE (1)**

Nature de la trésorerie (2)	Date de la décision (3)	Montant maximum autorisé au 1/1/N	Montant des tirages N-1	Montant des remboursements N-1	Montant restant du au 1/1/N	Intérêts mandatés en N-1 (compte 6615)
5191 Avances du Trésor						
5192 Avances de trésorerie						
51931 Lignes de trésorerie	27/03/1998	6 402 859,00	0,00	0,00	0,00	0,00
51932 Lignes de trésorerie liées à un emprunt						
5194 Billets de trésorerie						
5198 Autres crédits de trésorerie						

(1) Circulaire n° NOR/INT/B/89/00071/C du 22/2/1989.

(2) Indiquer le nom des organismes prêteurs.

(3) Indiquer la date de la délibération de l'assemblée autorisant la ligne de trésorerie ou la date de décision du maire de réaliser la ligne de trésorerie sur la base d'un montant maximum autorisé par le conseil municipal (l'article L. 2122-2 du CGCT).

<b>ELEMENTS DU BILAN</b>	<b>IV</b>
<b>METHODES UTILISEES POUR LES AMORTISSEMENTS</b>	<b>A3</b>
<b>ETAT DES PROVISIONS</b>	<b>A4</b>
<b>ETALEMENT DES PROVISIONS</b>	<b>A5</b>

#### A3 - AMORTISSEMENTS - METHODES UTILISEES

PROCEDURE	CHOIX DU CONSEIL MUNICIPAL	Délibération du
Seuil unitaire en deçà duquel les immobilisations de peu de valeur s'amortissent sur un an (article R 2321-1 du CGCT) :	1 600 €	26 octobre 2001
<b>Biens ou catégories de biens amortis :</b>	<b>Durée :</b>	
Frais d'études non suivis de travaux	5 ans max.	31 mars 2005
Frais d'études, d'élaboration, de modifications et de révision de documents d'urbanisme	10 ans max.	"
Logiciels	2 à 5 ans	29 novembre 1996
Voitures	5 à 10 ans	"
Camions et véhicules industriels	4 à 8 ans	"
Mobilier	10 à 15 ans	"
Matériel de bureau électrique ou électronique	5 à 10 ans	"
Matériel informatique	2 à 5 ans	"
Matériels classiques	6 à 10 ans	"
Coffre fort	20 à 30 ans	"
Installations et appareils de chauffage	10 à 20 ans	"
Appareils de levage-ascenseurs	20 à 30 ans	"
Appareils de laboratoire	5 à 10 ans	"
Equipements de garages et ateliers	10 à 15 ans	"
Equipements des cuisines	10 à 15 ans	"
Equipements sportifs	10 à 15 ans	"
Installations de voirie	20 à 30 ans	"
Tout autre bâtiment, installation, équipement lourd non mentionnés ci-dessus	15 à 20 ans	"

#### A4 - ETAT DES PROVISIONS

Nature de la provision	Montant de la provision de l'exercice (1)	Date de constitution de la provision	Montant des provisions constituées au 1/1/N	Montant des reprises	SOLDE
<b>PROVISIONS BUDGETAIRES</b>					
<b>Provisions pour risques et charges (2)</b>					
Provisions pour litiges et contentieux					<b>ETAT NEANT</b>
Provisions pour pertes de change					
Provisions pour garanties d'emprunt					
Autres provisions pour risques					
Provisions pour grosses réparations					
<b>Provisions pour dépréciation (2)</b>					
- des immobilisations					<b>ETAT NEANT</b>
- des stocks					
- des comptes de tiers					
- des comptes financiers					
<b>TOTAL PROVISIONS BUDGETAIRES</b>					
<b>PROVISIONS SEMI-BUDGETAIRES</b>					
<b>Provisions pour risques et charges (2)</b>					
Provisions pour litiges et contentieux					<b>ETAT NEANT</b>
Provisions pour pertes de change					
Provisions pour garanties d'emprunt					
Autres provisions pour risques					
Provisions pour grosses réparations					
<b>Provisions pour dépréciation (2)</b>					
- des immobilisations					<b>ETAT NEANT</b>
- des stocks					
- des comptes de tiers					
- des comptes financiers					
<b>TOTAL PROVISIONS SEMI-BUDGETAIRES</b>					
<b>TOTAL GENERAL</b>					

(1) Provisions nouvelles ou abondement d'une provision déjà constituée.

(2) Indiquer l'objet de la provision (exemples : provisions pour litiges et contentieux au titre du procès ...; provisions pour dépréciation des immobilisations de l'équipement ...)



<b>IV - ANNEXES</b>	<b>IV</b>
<b>ELEMENTS DU BILAN</b>	
<b>EQUILIBRE DES OPERATIONS FINANCIERES - DEPENSES</b>	<b>A6.1</b>

**A6.1 - DETAIL DES DEPENSES**

Art. (1)	Libellé (1)	Pour mémoire		Crédits votés (4)
		Budget précédent (2)	Restes à réaliser (3)	
<b>DEPENSES TOTALES (I) = A+B+C+D</b>		<b>14 860 000,00</b>		<b>4 826 534,00</b>
<b>HORS CHARGES TRANSFEREES (II) = A+B+C</b>		<b>14 500 000,00</b>		<b>4 466 534,00</b>
<b>16</b>	<b>Emprunts et dettes assimilées hors 16449 et 166 (A)</b>	<b>14 500 000,00</b>		<b>4 094 252,00</b>
163	Emprunts obligataires			
1641	Emprunts en euros	1 680 000,00		1 633 000,00
1643	Emprunts en devises			
16441	Opérations afférentes à l'emprunt			
165	Dépôts et cautionnements reçus			
1678	Autres emprunts et dettes	12 820 000,00		2 461 252,00
<b>Autres dépenses financières (sous-total) (B)</b>				<b>250 000,00</b>
<b>10</b>	<b>Reversement de dotations et fonds divers</b>			
<b>13</b>	<b>Remboursement de subventions</b>			
<b>26</b>	<b>Participations et créances rattachées</b>			<b>250 000,00</b>
261	Titres de participation			250 000,00
266	Autres formes de participation			
<b>27</b>	<b>Autres immobilisations financières</b>			
271	Acquisition de titres immobilisés (droits de propriété)			
272	Acquisition de titres immobilisés (droits de créances)			
274	Prêts accordés			
275	Dépôts et cautionnements versés			
<b>020</b>	<b>Dépenses imprévues</b>			

<b>Transferts entre sections = C+ D</b>		<b>360 000,00</b>		<b>482 282,00</b>
<b>Reprises sur autofinancement antérieur (C)</b>				<b>122 282,00</b>
15	Sur provisions pour risques et charges			
10	Sur apports, dotations et réserves			
139	Subv.d'invest. reprises au c/résultat			122 282,00
13911	Etat et établissements nationaux			1 033,00
13912	Regions			878,00
13918	Autres			120 371,00
.9	Sur provisions pour dépr. d.....			
Autres opérations				
<b>Charges transférées (D) = E + F + G</b>		<b>360 000,00</b>		<b>360 000,00</b>
<b>Travaux en régie ( E )</b>		<b>360 000,00</b>		<b>360 000,00</b>
2315	Instal.materiel et outillage techniques	360 000,00		360 000,00
<b>Charge à répartir sur plusieurs exercices (F)</b>				
<b>Stocks et en-cours (G)</b>				

Dépenses	Op. de l'exercice	Solde d'exécution (3)	CUMUL
		<b>I</b>	<b>D001</b>
	<b>4 826 534,00</b>		<b>4 826 534,00</b>

(1) Détailler les chapitres budgétaires par article conformément au plan de comptes appliqué par la commune ou l'établissement

(2) Cf p.4 - Modalités de vote III

(3) A n'inscrire que si le CA a été voté. Il n'y a pas de restes à réaliser sur les dépenses imprévues et opérations d'ordre

(4) Crédits de l'exercice votés lors de la séance.

(5) Si la commune ou l'établissement applique le régime des provisions budgétaires.

<b>IV - ANNEXES</b>	<b>IV</b>
<b>ELEMENTS DU BILAN</b>	
<b>EQUILIBRE DES OPERATIONS FINANCIERES - RECETTES</b>	<b>A6.2</b>

**A6.2 - DETAIL DES RECETTES**

Art. (1)	Libellé (1)	Pour mémoire		
		Budget précédent (2)	Restes à réaliser (3)	Crédits votés (4)
<b>RECETTES (RESSOURCES PROPRES) = a+b+c+d</b>		<b>34 204 308,00</b>		<b>31 292 234,00</b>
<b>Ressources propres externes (a)</b>		<b>9 500 000,00</b>		<b>5 900 000,00</b>
10222	FCTVA	9 200 000,00		5 500 000,00
10223	TLE	300 000,00		400 000,00
10224	Versement au titre du P.L.D.			
10225	Participation pour dépassement du COS.			
10228	Autres fonds globalisés			
<b>Autres recettes financières (b)</b>		<b>11 485 293,00</b>		<b>11 884 183,00</b>
138	Autres subv. d'invest. Non transf.	7 182 793,00		7 441 183,00
261	Titres de participation			
274	Remboursement de prêts			
024	Produits des cessions	4 302 500,00		4 443 000,00
<b>Transferts entre sections ( c )</b>		<b>5 369 105,00</b>		<b>6 216 935,00</b>
2802	Frais lies a realis. doc. urbanisme	16 758,00		16 105,00
28031	Frais d'etudes	178 679,00		453 474,00
280411	Etat	49 666,00		49 666,00
280414	Communes	1 739,00		1 739,00
280415	Groupements de collectivites	227 554,00		227 554,00
280417	Autres ets publics locaux	98,00		25 341,00
280418	Autres organismes publics	1 297 298,00		1 065 942,00
28042	Subv. equipt personnes droit prive	364 037,00		973 327,00
2805	Amort. concessions et droits similaires	270 680,00		264 172,00
281571	Amort.materiel de voirie - roulant	264 625,00		262 731,00
281578	Amort.autre mat.et outillage de voirie	29 946,00		16 579,00
28158	Autres instal. materiel et out. techn.	277 823,00		321 746,00
28181	Inst.generales,agencements,amenagement	2 389,00		2 389,00
28182	Amort.materiel de transport	602 060,00		588 085,00
28183	Amort. mat. bureau et mat. informatique	533 572,00		667 622,00
28184	Amort.mobilier	224 409,00		224 909,00
28188	Autres immobilisations corporelles	1 027 772,00		1 055 554,00
<b>021</b>	<b>Virement de la section de fonctionnement (d)</b>	<b>7 849 910,00</b>		<b>7 291 116,00</b>

	Op. de l'exercice	Solde d'exécution (3)	Affectation c/1068 (3)	CUMUL
<b>Recettes</b>	<b>III</b>	<b>R001</b>	<b>R1068</b>	<b>V</b>
	<b>31 292 234,00</b>			<b>31 292 234,00</b>

	Déficit (I)-(III)	Excédent (III)-(I)
<b>Solde des op. financières</b>		<b>26 465 700,00</b>

	Montant	
<b>Dépenses financières (IV)</b>	<b>IV</b>	<b>4 826 534,00</b>
<b>Recettes financières (V)</b>	<b>V</b>	<b>31 292 234,00</b>
<b>Solde (recettes - dépenses)</b>	<b>VI = V - IV (6)</b>	<b>26 465 700,00</b>
<b>Solde net hors créances sur autres collectivités publiques (c/2763) et charges transférées (D) (7)</b>	<b>VI - c/2763 - D (6)</b>	<b>26 105 700,00</b>

(1) Détailler les chapitres budgétaires par article conformément au plan de comptes appliqué par la commune ou l'établissement

(2) Cf p.4 - Modalités de vote III

(3) A n'inscrire que si le CA a été voté. Il n'y a pas de restes à réaliser sur les opérations d'ordre

(4) Crédits de l'exercice votés lors de la séance.

(5) Si la commune ou l'établissement applique le régime des provisions budgétaires.

(6) Indiquer le signe algébrique.

(7) Ces créances et charges peuvent être financées par emprunt.

<b>IV - ANNEXES</b>	<b>IV</b>
<b>ENGAGEMENTS HORS BILAN - ENGAGEMENTS DONNES ET RECUS EMPRUNTS GARANTIS PAR LA COMMUNE OU L'ETABLISSEMENT</b>	<b>B1.1</b>

**B1.1 - ETAT DES EMPRUNTS GARANTIS PAR LA COMMUNE OU L'ETABLISSEMENT**

Année de mobilisation et profil d'amort. de l'emprunt		Désignation du bénéficiaire	Objet de l'emprunt garanti	Organisme prêteur ou chef de file	Montant initial
Année	Profil				
<b>Totaux généraux</b>					<b>405 727 511,62</b>
<b>Totaux pour les emprunts contractés par des collectivités ou des EP (hors logements sociaux)</b>					<b>9 037 017,13</b>
2001	P	CENTRE COMMUNAL D'ACTION SOCIAL	REAL. IMMEUBLE BUREAUX NOUVEAUX	ORGANISME PUBLIC	3 347 018,01
1991	P	CENTRE COMMUNAL D'ACTION SOCIAL	CREAT. D'UNE MAISON ACCUEIL PERS.	ORGANISME PUBLIC	1 181 479,88
1990	P	CENTRE COMMUNAL D'ACTION SOCIAL	CREATION D'UNE HALTE-GARDERIE	ORGANISME PUBLIC	182 877,84
1992	P	CENTRE COMMUNAL D'ACTION SOCIAL	REALISATION DE DIVERS TRAVAUX	ORGANISME PUBLIC	54 587,42
1993	P	CENTRE COMMUNAL D'ACTION SOCIAL	CONST. MULTI-ACCUEIL PETITE ENFANCE	ORGANISME PUBLIC	282 892,02
1993	P	CENTRE COMMUNAL D'ACTION SOCIAL	MULTI-ACCUEIL ET CLUB ANCIENS	ORGANISME PUBLIC	832 605,49
1996	P	CENTRE COMMUNAL D'ACTION SOCIAL	CONSTRUCTION PREAU CRECHE	ORGANISME PUBLIC	131 809,71
1995	P	CENTRE COMMUNAL D'ACTION SOCIAL	REAMENAG PRETS 99110 ET 99111	ORGANISME PUBLIC	788 030,53
1998	T	CENTRE COMMUNAL D'ACTION SOCIAL	CONST. MULTI - ACCUEIL PETITE ENFANCE	ORGANISME PUBLIC	980 146,11
1982	P	CENTRE HOSPITALIER REGIONAL	REMODELAGE DU BLOC OPERATOIRE	ORGANISME PUBLIC	197 726,38
1982	P	CENTRE HOSPITALIER REGIONAL	ACQUISITION D'IMMEUBLES	ORGANISME PUBLIC	576 257,29
1983	P	CENTRE HOSPITALIER REGIONAL	EXTENSION BLOC OPERATOIRE	ORGANISME PUBLIC	371 823,15
1985	P	CENTRE HOSPITALIER REGIONAL	FIN DE L'EXTENSION DU BLOC OPERATOIRE	ORGANISME PUBLIC	54 881,65
1984	P	CENTRE HOSPITALIER REGIONAL	EXTENSION BLOC OPERATOIRE HOPITAL	ORGANISME PUBLIC	54 881,65
<b>Totaux pour les emprunts autres que ceux contractés par des collectivités ou des EP (hors logements sociaux)</b>					<b>18 144 805,94</b>
1996	M	A.I.E.M.	ACHAT IMM.10 ET 10 BIS RUE MAZELLE	ORGANISME PRIVE	147 875,55
1996	P	A.M.L.I.(ASS.MIEUX ETRE LOG..)	ACQ-AMEL. 1 IMM.6 BLD TREVES	ORGANISME PRIVE	76 224,51
1996	P	ARMEE DU SALUT	RESTRUC.CENTRE HEBERG.URGENCE	ORGANISME PRIVE	251 083,53
1996	P	ARMEE DU SALUT	RESTRUC.CENTRE HEBERG.URGENCE	ORGANISME PRIVE	411 612,35
2000	P	ASSOCIATION MOSELLANE DU 3E AG	RENOV. ET MISE EN CONFORMITE CUISINES	ORGANISME PRIVE	121 959,21
2001	M	C.F. EGLISE SAINTE SEGOLENE	CREATION EN COMBLES ET RESTAURATION	ORGAN. PARA-PUBLIC	142 997,18
2003	M	CINE CENTRE SARL	RENOVATION TOTALES DES SALLES	ORGANISME PRIVE	180 000,00
1998	P	CNRO-BTP (CAIS.RETRAITE OUVRIE	RENOV. RESID."LES SABLONS"	ORGANISME PRIVE	1 676 939,19
1998	P	FOYER DE LA JEUNE FILLE MOZART	CREATION DE 18 LOG.TREMPIN	ORGANISME PRIVE	343 010,29
1998	P	FOYER DE LA JEUNE FILLE MOZART	CREATION DE 18 LOG. TREMPIN	ORGANISME PRIVE	53 357,16
1997	P	HOPITAL BELLE-ISLE	RESTRUCTUR. PLATEAU TECHNIQUE	ORGANISME PRIVE	228 673,53
1999	M	HOPITAL BELLE-ISLE	RESTRUCTUR. PLATEAU TECHNIQUE	ORGANISME PRIVE	762 245,09
1999	M	HOPITAL BELLE-ISLE	RESTRUC. PLATEAU TECHNIQUE	ORGANISME PRIVE	2 439 184,28
2001	T	HOPITAL SAINT-ANDRE	EXTENSION DU BLOC OPERATOIRE	ORGANISME PRIVE	2 591 633,29
2002	P	HOPITAL SAINTE-BLANDINE	CONSTRUCTION ET RENOVATION	ORGANISME PRIVE	760 000,00
2003	T	HOPITAL SAINTE-BLANDINE	CONSTRUCTION ET RENOVATION	ORGANISME PRIVE	822 687,00
2002	T	HOPITAL SAINTE-BLANDINE	CONSTRUCTION ET RENOVATION	ORGANISME PRIVE	600 000,00
2002	T	HOPITAL SAINTE-BLANDINE	CONSTRUCTION ET RENOVATION	ORGANISME PRIVE	600 000,00
2002	P	HOPITAL SAINTE-BLANDINE	CONSTRUCTION ET RENOVATION	ORGANISME PRIVE	700 000,00
2003	P	HOPITAL SAINTE-BLANDINE	EXTENSION DE L'UNITE LONG SEJOUR	ORGANISME PRIVE	457 300,00
2003	M	HOPITAL SAINTE-BLANDINE	AMENAGEMENT ET MISE AUX NORMES	ORGANISME PRIVE	1 219 592,00
1996	T	HOPITAL SAINTE-BLANDINE	CREATION ET CONSTRUCTION DE	ORGANISME PRIVE	304 898,03
1999	M	HOPITAL SAINTE-BLANDINE	CONSTRUCTION D'UNE STRUCTURE	ORGANISME PRIVE	1 183 004,37
1991	P	MAISON SAINT-DOMINIQUE	SUITE TRAVAUX " D'HUMANISATION"	ORGANISME PRIVE	228 673,53
1992	P	MAISON SAINT-DOMINIQUE	TX D'HUMANISATION A LA MAISON	ORGANISME PRIVE	121 959,21
1999	P	MATERNITE -HOPITAL STE-CROIX	REFINAN. SECURS EMPRUNTS	ORGANISME PRIVE	1 632 238,46
2001	M	SOCIETE DES JEUNES OUVRIERS	MISE EN DIVERS DES LOCAUX	ORGANISME PRIVE	87 658,18
<b>Totaux pour les emprunts contractés pour des opérations de logements aidés par l'état</b>					<b>378 545 688,55</b>
2000	P	BATIGERE-S. A. R. E. L.	TRANSF. CELLULES COMMERCIALES	ORGANISME PRIVE	97 262,00
2001	P	BATIGERE-S. A. R. E. L.	CONSTRUCTION 38 LOG.RUES DE VERCLY	ORGANISME PRIVE	1 783 653,50
1972	P	BATIGERE-S. A. R. E. L.	16 LOGEMENTS A SAINT ELOI	ORGANISME PRIVE	117 888,83
1973	P	BATIGERE-S. A. R. E. L.	32 HLMO A SAINT ELOI	ORGANISME PRIVE	257 593,10
1973	P	BATIGERE-S. A. R. E. L.	32 HLMO A SAINT ELOI	ORGANISME PRIVE	5 518,65
1975	P	BATIGERE-S. A. R. E. L.	16 LOGEMENTS A SAINT ELOI	ORGANISME PRIVE	4 695,43
1976	P	BATIGERE-S. A. R. E. L.	32 HLMO A SAINT ELOI	ORGANISME PRIVE	29 651,33
1984	P	BATIGERE-S. A. R. E. L.	REAL. DE 46 LOGEMENTS COLLECTIFS	ORGANISME PRIVE	1 819 479,02
1999	P	BATIGERE-S. A. R. E. L.	REAL.11 LOG/13 GAR.RUE DROGON	ORGANISME PRIVE	213 395,02
1999	P	BATIGERE-S. A. R. E. L.	REAL. 11 PLA RUE DROGON METZ	ORGANISME PRIVE	245 056,30
1985	P	BATIGERE-S. A. R. E. L.	CONSTRUCTION DE 40 LOGEMENTS	ORGANISME PRIVE	609 796,07
1985	P	BATIGERE-S. A. R. E. L.	21 LOGS ET 31 GARAGES RUE MARCHANT	ORGANISME PRIVE	609 796,07
1987	P	BATIGERE-S. A. R. E. L.	CONSTRUCTION DE 6 LOGEMENTS SUR 13	ORGANISME PRIVE	323 466,32
1986	P	BATIGERE-S. A. R. E. L.	21 LOGEMENTS PLA ET 31 GARAGES	ORGANISME PRIVE	594 551,17
1986	P	BATIGERE-S. A. R. E. L.	REAL. DE 46 LOGEMENTS COLLECTIFS	ORGANISME PRIVE	365 831,91
1987	P	BATIGERE-S. A. R. E. L.	REALIS. DE 17/35 LOGEMENTS P.L.A.	ORGANISME PRIVE	1 067 143,12

IV - ANNEXES											IV
ENGAGEMENTS HORS BILAN - ENGAGEMENTS DONNES ET RECUS											
EMPRUNTS GARANTIS PAR LA COMMUNE OU L'ETABLISSEMENT											B1.1

Capital restant dû au 01/01/2011	Durée résiduelle	Périodicité des remb.	Taux initial			Taux à la date du vote du budget ou taux moyen constaté sur l'année			Nature emprunt	Annuité garantie au cours de l'exercice	
			Taux	Index	Taux actuariel	Taux	Index	Niveau de taux		en intérêts	en capital
<b>229 456 257,84</b>										<b>606 471,49</b>	<b>14 156 200,53</b>
<b>4 305 478,77</b>										<b>30 067,07</b>	<b>409 695,76</b>
2 625 262,33	17,00	Annuelle	préfixé	LIVRET A	4,20	préfixé	LIVRET A	4,20	I	4 205,47	100 130,13
769 048,76	11,08	Annuelle	fixe		5,45	fixe		5,15	F	1 984,86	38 540,99
1 201,29	1,00	Annuelle	fixe		7,94	fixe		7,50	F	90,10	1 201,29
6 622,24	2,00	Annuelle	fixe		10,74	fixe		10,75	F	533,63	4 963,96
78 038,27	3,31	Annuelle	fixe		8,50	fixe		8,50	F	1 689,85	19 880,54
223 162,03	3,98	Annuelle	fixe		8,00	fixe		8,00	F	4 617,22	57 715,30
57 671,83	6,99	Annuelle	préfixé	LIVRET A	6,35	préfixé	LIVRET A	6,10	I	443,46	7 269,80
7 126,62	0,73	Annuelle	fixe		8,75	fixe		8,75	F	623,58	7 126,62
206 475,00	3,08	Trimestrielle	fixe		5,57	fixe		5,45	F	4 245,64	77 901,63
44 045,35	2,15	Annuelle	fixe		12,45	fixe		12,25	F	1 929,15	15 748,15
128 366,56	2,15	Annuelle	fixe		12,45	fixe		12,25	F	5 622,34	45 896,69
115 673,17	3,90	Annuelle	fixe		11,14	fixe		12,25	F	3 231,85	26 382,44
21 392,66	4,39	Annuelle	fixe		12,24	fixe		12,25	F	424,97	3 469,11
21 392,66	4,39	Annuelle	fixe		12,64	fixe		12,25	F	424,97	3 469,11
<b>8 724 578,79</b>										<b>39 671,10</b>	<b>1 007 646,33</b>
4 100,06	1,15	Mensuelle	fixe		7,66	fixe		7,80	F	319,80	4 100,06
30 072,27	6,67	Annuelle	préfixé	LIVRET A	4,35	préfixé	LIVRET A	4,30	I	176,82	4 112,00
171 894,40	16,99	Annuelle	préfixé	LIVRET A	4,30	préfixé	LIVRET A	4,30	I	303,38	7 055,46
281 794,10	16,99	Annuelle	préfixé	LIVRET A	4,30	préfixé	LIVRET A	4,30	I	497,35	11 566,33
37 217,28	4,92	Annuelle	fixe		5,55	fixe		5,15	F	464,69	9 023,18
18 266,99	1,91	Mensuelle	fixe		4,80	fixe		4,70	F	748,89	15 933,86
17 411,03	0,58	Mensuelle	fixe		4,91	fixe		4,80	F	835,73	17 411,03
935 264,69	8,49	Annuelle	préfixé	LIVRET A	4,29	préfixé	LIVRET A	4,30	I	3 793,28	88 215,87
198 691,87	9,09	Annuelle	fixe		5,39	fixe		4,93	F	805,89	16 346,59
31 227,84	9,09	Annuelle	fixe		5,65	fixe		5,16	F	130,73	2 533,46
80 035,73	7,91	Annuelle	fixe		0,00	fixe		0,00	F	0,00	11 433,68
232 415,39	4,41	Mensuelle	fixe		5,12	fixe		4,50	F	2 550,99	56 688,67
724 264,70	4,41	Mensuelle	fixe		4,44	fixe		4,20	F	7 497,82	178 519,60
950 265,50	6,25	Trimestrielle	fixe		4,29	fixe		4,11	F	7 095,89	172 775,56
437 000,00	12,25	Annuelle	préfixé	URIBOR12	4,09	préfixé	EURIBOR12M	4,39	I	1 668,20	38 000,00
503 895,71	13,16	Trimestrielle	fixe		1,03	fixe		0,00	F	0,00	41 134,36
352 500,00	12,66	Trimestrielle	fixe		5,30	fixe		5,20	F	1 560,00	30 000,00
352 500,00	12,66	Trimestrielle	fixe		1,27	fixe		0,00	F	0,00	30 000,00
411 250,00	12,66	Annuelle	préfixé	URIBOR12	3,66	préfixé	EURIBOR12M	4,27	I	1 494,50	35 000,00
365 977,30	19,00	Annuelle	préfixé	LIVRET A	3,46	préfixé	LIVRET A	3,45	I	483,12	14 003,43
710 382,87	8,82	Mensuelle	préfixé	URIBOR01	3,09	préfixé	EURIBOR01M	3,98	I	3 026,74	76 048,86
31 675,62	1,99	Trimestrielle	fixe		6,24	fixe		6,10	F	1 622,18	26 593,08
473 201,73	6,00	Mensuelle	préfixé	URIBOR12	2,38	préfixé	EURIBOR12M	3,02	I	2 384,94	78 866,96
1 084,77	1,00	Annuelle	fixe		8,28	fixe		8,25	F	89,49	1 084,77
1 967,68	2,00	Annuelle	fixe		10,56	fixe		6,50	F	127,90	1 967,68
1 328 020,39	22,00	Annuelle	préfixé	LIVRET A	5,05	préfixé	LIVRET A	5,05	I	1 689,72	33 459,89
42 200,87	6,67	Mensuelle	fixe		5,38	fixe		5,25	F	303,03	5 771,95
<b>216 426 200,28</b>										<b>536 733,32</b>	<b>12 738 858,44</b>
60 124,35	11,67	Annuelle	préfixé	LIVRET A	3,24	préfixé	LIVRET A	3,45	I	158,16	4 584,46
1 600 012,53	28,58	Annuelle	préfixé	LIVRET A	3,70	préfixé	LIVRET A	4,20	I	1 200,10	28 573,71
5 265,91	1,56	Annuelle	fixe		2,95	fixe		2,95	F	142,69	4 837,04
22 378,38	2,56	Annuelle	fixe		2,95	fixe		2,95	F	302,86	10 266,31
479,41	2,81	Annuelle	fixe		2,95	fixe		2,95	F	6,49	219,95
787,35	4,07	Annuelle	fixe		2,95	fixe		2,95	F	5,21	176,57
7 181,55	6,06	Annuelle	fixe		2,70	fixe		2,95	F	30,81	1 044,27
1 532 767,90	9,16	Annuelle	fixe		7,08	fixe		13,45	F	4 060,59	30 190,27
116 097,21	8,91	Annuelle	préfixé	LIVRET A	5,84	préfixé	LIVRET A	4,30	I	464,15	10 794,29
133 322,47	8,41	Annuelle	préfixé	LIVRET A	5,52	préfixé	LIVRET A	3,55	I	440,05	12 395,84
498 697,08	9,66	Annuelle	fixe		6,52	fixe		10,40	F	1 757,86	16 902,53
498 697,08	9,41	Annuelle	fixe		6,54	fixe		10,40	F	1 757,86	16 902,53
165 945,43	11,41	Annuelle	préfixé	LIVRET A	4,09	préfixé	LIVRET A	2,71	I	301,58	11 119,50
282 755,52	10,41	Annuelle	préfixé	LIVRET A	3,57	préfixé	LIVRET A	2,06	I	439,40	21 350,40
173 981,64	10,67	Annuelle	préfixé	LIVRET A	4,13	préfixé	LIVRET A	2,71	I	356,30	13 137,07
547 468,17	11,00	Annuelle	préfixé	LIVRET A	4,14	préfixé	LIVRET A	2,71	I	994,95	36 684,19

Année de mobilisation et profil d'amort. de l'emprunt		Désignation du bénéficiaire	Objet de l'emprunt garanti	Organisme prêteur ou chef de file	Montant initial
Année	Profil				
1987	P	BATIGERE-S. A. R. E. L.	CONSTRUCTION DE 40 LOGEMENTS	ORGANISME PRIVE	419 082,35
1986	P	BATIGERE-S. A. R. E. L.	CONST. 11/21 LOG.5-7-9-RUE MARCHANT	ORGANISME PRIVE	43 432,73
1988	P	BATIGERE-S. A. R. E. L.	CONST.DE 19/40 LOG RUE G.DUCROCQ	ORGANISME PRIVE	1 036 653,32
1989	P	BATIGERE-S. A. R. E. L.	CONS.24/36 LOG 9 R.AUSTRASIE	ORGANISME PRIVE	1 529 795,40
1989	P	BATIGERE-S. A. R. E. L.	CONSTRUCTION DE 12 LOGTS / 36	ORGANISME PRIVE	739 484,45
2000	P	BATIGERE-S. A. R. E. L.	CONS.24 LOG.RUE DE LA RONDE	ORGANISME PRIVE	975 891,12
1999	P	BATIGERE-S. A. R. E. L.	CONSTR.24 LOG RUE DE LA RONDE	ORGANISME PRIVE	145 767,77
1999	P	BATIGERE-S. A. R. E. L.	CONS.7 LOG.69BIS RUEDE L' YSER	ORGANISME PRIVE	253 984,94
1999	P	BATIGERE-S. A. R. E. L.	CONS.8 LOG.RUE J.LAGNEAU-METZ	ORGANISME PRIVE	337 359,47
1999	P	BATIGERE-S. A. R. E. L.	REHAB.15 LOG.26-28 ST MARCEL	ORGANISME PRIVE	258 942,13
1990	P	BATIGERE-S. A. R. E. L.	CONSTRUCTION DE 53 LOGEMENTS	ORGANISME PRIVE	3 063 476,98
1999	P	BATIGERE-S. A. R. E. L.	REHAB. 12 LOG.17 LECLERC HAUTECLOQUE	ORGANISME PRIVE	470 307,56
1992	P	BATIGERE-S. A. R. E. L.	REALISATION DE 49 LOGEMENTS P.L.F	ORGANISME PRIVE	3 317 792,23
1992	P	BATIGERE-S. A. R. E. L.	CONSTRUCTION DE 46 LOGEMENTS	ORGANISME PRIVE	3 383 811,56
1991	T	BATIGERE-S. A. R. E. L.	CONSTRUCTION DE 6 LOGEMENTS	ORGANISME PRIVE	228 673,53
1999	P	BATIGERE-S. A. R. E. L.	REHABIL. IM. 3 LECLERC HAUTE-CLOQUE	ORGANISME PRIVE	662 748,43
1993	P	BATIGERE-S. A. R. E. L.	CONSTR.DE 47 LOG. AVENUE A. MALRAUX	ORGANISME PRIVE	3 313 572,48
1993	P	BATIGERE-S. A. R. E. L.	REHABIL. 13 LOG PLA 23 RUE ALLEMANDS	ORGANISME PRIVE	443 952,93
1993	P	BATIGERE-S. A. R. E. L.	CONS.48 LOG.PLA RUE THEURIE SENTE MY	ORGANISME PRIVE	3 406 514,54
1993	P	BATIGERE-S. A. R. E. L.	CONS.6 LOG ILOT VISITATION	ORGANISME PRIVE	295 325,14
1994	P	BATIGERE-S. A. R. E. L.	RESIDENCE SAINT FIACRE	ORGANISME PRIVE	442 102,15
1994	P	BATIGERE-S. A. R. E. L.	CONS.16 LOG.FREDERIC MISTRAL	ORGANISME PRIVE	686 020,58
1994	P	BATIGERE-S. A. R. E. L.	AC-AMEL.8 LOG 13-15 ST LIVIER	ORGANISME PRIVE	514 738,22
1994	M	BATIGERE-S. A. R. E. L.	AM.6 LOG-CON.4 LOG B.SEILLE	ORGANISME PRIVE	335 387,84
1995	P	BATIGERE-S. A. R. E. L.	CONSTR. 36 PLA RUE J. JUGAN A METZ	ORGANISME PRIVE	2 662 364,53
1995	P	BATIGERE-S. A. R. E. L.	CONSTR. 39 PLA RUE J. JUGAN A METZ	ORGANISME PRIVE	2 462 127,85
1995	P	BATIGERE-S. A. R. E. L.	CONST. 39 PLA RUE J. JUGAN A METZ	ORGANISME PRIVE	129 581,66
1996	P	BATIGERE-S. A. R. E. L.	REHABIL. IMM. 10/10B RUE MAZELLE	ORGANISME PRIVE	130 648,81
1996	P	BATIGERE-S. A. R. E. L.	REHABIL. IMM. 10/10B RUE MAZELLE	ORGANISME PRIVE	123 483,70
1998	P	BATIGERE-S. A. R. E. L.	REHABIL. IMM. 10/10B RUE MAZELLE	ORGANISME PRIVE	54 576,75
1996	P	BATIGERE-S. A. R. E. L.	REHABIL. IMM. 10/10B RUE MAZELLE	ORGANISME PRIVE	29 422,66
1998	P	BATIGERE-S. A. R. E. L.	REHABIL.24 LOG RUE CAPUCINS	ORGANISME PRIVE	1 295 816,65
1986	P	BATIGERE-S. A. R. E. L.	EMPR. 98629-REAL.36 PLA RUE PEPINIERES	ORGANISME PRIVE	1 340 133,58
1999	P	BATIGERE-S. A. R. E. L.	REAL 40/50 PLA RUE DES CAPUCINS	ORGANISME PRIVE	1 940 109,19
1999	P	BATIGERE-S. A. R. E. L.	REAL 10/50 PLA LM RUE CAPUCINS	ORGANISME PRIVE	463 850,58
2000	P	BATIGERE-S. A. R. E. L.	CONST.88 PLA ET PLALM ZAC HAUT	ORGANISME PRIVE	3 999 736,47
2000	P	BATIGERE-S. A. R. E. L.	CONST.88 PLA ET PLALM ZAC HAUT	ORGANISME PRIVE	1 056 372,30
2008	P	EST HABITAT CONSTRUCTION	PRET COMPACTE - REAMENAGE	ORGANISME PRIVE	4 122 171,89
2003	P	EST HABITAT CONSTRUCTION	ACQUIS. TERRAIN REAL. 54 LOG PLUS	ORGANISME PRIVE	677 134,52
2003	P	EST HABITAT CONSTRUCTION	REALISATION 54 LOG PLUS DOMAINE	ORGANISME PRIVE	2 231 375,76
1988	P	EST HABITAT CONSTRUCTION	REALISATION D UN PROGRAMME	ORGANISME PRIVE	559 564,12
1991	P	EST HABITAT CONSTRUCTION	REALISATION DE 4 LOGEMENTS	ORGANISME PRIVE	48 417,81
1996	P	EST HABITAT CONSTRUCTION	CONSTR. 2 LOG PLA AV DU GAL METMAN	ORGANISME PRIVE	124 288,47
1999	P	EST HABITAT CONSTRUCTION	REFINANCEMENT 99611 RESID	ORGANISME PRIVE	2 376 205,76
2001	P	METZ HABITAT TERRITOIRE	ACQUISITION DE TERRAIN	ORGANISME PUBLIC	632 302,88
2001	P	METZ HABITAT TERRITOIRE	REALISATION 72 LOG. PLUS A METZ	ORGANISME PUBLIC	4 361 103,85
2001	P	METZ HABITAT TERRITOIRE	REHABIL.133 LOG HAUTS-MAGNY	ORGANISME PUBLIC	152 449,00
2001	P	METZ HABITAT TERRITOIRE	REHABIL.133 LOG HAUTS-MAGNY	ORGANISME PUBLIC	681 142,21
2002	P	METZ HABITAT TERRITOIRE	REHAB. de 78 LGT PALULOS	ORGANISME PUBLIC	93 336,00
2002	P	METZ HABITAT TERRITOIRE	ACQUIS. TERRAINS REAL 22 LGTS PLUS	ORGANISME PUBLIC	446 527,00
2002	P	METZ HABITAT TERRITOIRE	REAL. DE 22 LOGTS PLUS	ORGANISME PUBLIC	805 879,00
2002	P	METZ HABITAT TERRITOIRE	REHABIL. 95 LOGTS HTS DE MAGNY Palulos	ORGANISME PUBLIC	48 021,00
2002	P	METZ HABITAT TERRITOIRE	REHABIL. 95 LOGTS HTS DE MAGNY Palulos	ORGANISME PUBLIC	370 451,00
1949	P	METZ HABITAT TERRITOIRE	CITE RIMPORT - CITE FORT MOSELLE	ORGANISME PUBLIC	82 322,47
1949	P	METZ HABITAT TERRITOIRE	CITE RIMPORT - CITE FORT MOSELLE	ORGANISME PUBLIC	96 042,88
1950	P	METZ HABITAT TERRITOIRE	CITE RIMPORT - CITE FORT MOSELLE	ORGANISME PUBLIC	105 647,17
1950	P	METZ HABITAT TERRITOIRE	CITE LACRETELLE	ORGANISME PUBLIC	133 581,93
1950	P	METZ HABITAT TERRITOIRE	CITE FORT MOSELLE - CITE RIMPORT	ORGANISME PUBLIC	137 204,12
1951	P	METZ HABITAT TERRITOIRE	CITE FORT MOSELLE - CITE RIMPORT	ORGANISME PUBLIC	60 979,61
1951	P	METZ HABITAT TERRITOIRE	CITE FORT MOSELLE - CITE RIMPORT	ORGANISME PUBLIC	70 815,41
1952	P	METZ HABITAT TERRITOIRE	CITE RIMPORT - CITE FORT MOSELLE	ORGANISME PUBLIC	60 682,33
1952	P	METZ HABITAT TERRITOIRE	CITE RIMPORT - CITE FORT MOSELLE	ORGANISME PUBLIC	71 651,04
1952	P	METZ HABITAT TERRITOIRE	CITE LACRETELLE	ORGANISME PUBLIC	36 275,24
1953	P	METZ HABITAT TERRITOIRE	CONSTRUCTION 50 LOGEMENTS	ORGANISME PUBLIC	83 176,18
1954	P	METZ HABITAT TERRITOIRE	CONSTRUCTION DE 72 LOGEMENTS	ORGANISME PUBLIC	28 195,31
1953	P	METZ HABITAT TERRITOIRE	CONSTRUCTION DE 50 LOGEMENTS	ORGANISME PUBLIC	72 779,09
1954	P	METZ HABITAT TERRITOIRE	CONSTRUCTION DE 50 LOGEMENTS	ORGANISME PUBLIC	9 374,93
1954	P	METZ HABITAT TERRITOIRE	CONSTRUCTION DE 50 LOGEMENTS	ORGANISME PUBLIC	4 612,75
1953	P	METZ HABITAT TERRITOIRE	CONSTRUCTION DE 96 LOGEMENTS	ORGANISME PUBLIC	229 456,05
1955	P	METZ HABITAT TERRITOIRE	CONSTRUCTION DE 96 LOGEMENTS	ORGANISME PUBLIC	4 404,05
1962	P	METZ HABITAT TERRITOIRE	CONSTRUCTION DE 72 LOGEMENTS	ORGANISME PUBLIC	264 911,70
1962	P	METZ HABITAT TERRITOIRE	CONSTRUCTION DE 48 LOGEMENTS	ORGANISME PUBLIC	177 036,33
1964	P	METZ HABITAT TERRITOIRE	CONSTRUCTION DE 296 LOGEMENTS	ORGANISME PUBLIC	255 227,10

Capital restant dû au 01/01/2011	Durée résiduelle	Périodicité des remb.	Taux initial			Taux à la date du vote du budget ou taux moyen constaté sur l'année			Nature emprunt	Annuité garantie au cours de l'exercice	
			Taux	Index	Taux actuariel	Taux	Index	Niveau de taux		en intérêts	en capital
214 998,59	11,16	Annuelle	préfixé	LIVRET A	4,09	préfixé	LIVRET A	2,71	I	390,73	14 406,40
20 655,66	10,67	Annuelle	préfixé	LIVRET A	4,13	préfixé	LIVRET A	2,71	I	42,30	1 559,67
569 002,74	12,25	Annuelle	préfixé	LIVRET A	4,00	préfixé	LIVRET A	2,71	I	924,74	34 095,65
963 169,01	15,25	Annuelle	préfixé	LIVRET A	4,25	préfixé	LIVRET A	2,77	I	1 087,78	39 269,89
431 277,40	13,16	Annuelle	préfixé	LIVRET A	3,91	préfixé	LIVRET A	2,71	I	630,79	23 257,46
270 241,29	3,83	Annuelle	préfixé	LIVRET A	4,27	préfixé	LIVRET A	4,30	I	3 309,34	76 961,39
48 896,80	4,75	Annuelle	préfixé	LIVRET A	3,84	préfixé	LIVRET A	3,55	I	376,65	10 609,80
85 403,22	4,41	Annuelle	préfixé	LIVRET A	3,85	préfixé	LIVRET A	3,55	I	657,85	18 531,08
113 164,92	4,83	Annuelle	préfixé	LIVRET A	3,84	préfixé	LIVRET A	3,55	I	871,70	24 554,92
86 860,37	4,91	Annuelle	préfixé	LIVRET A	3,84	préfixé	LIVRET A	3,55	I	669,08	18 847,26
1 955 064,76	14,16	Annuelle	préfixé	LIVRET A	4,52	préfixé	LIVRET A	3,55	I	3 120,43	87 899,37
184 370,25	5,66	Annuelle	préfixé	LIVRET A	3,83	préfixé	LIVRET A	3,55	I	1 115,95	31 435,35
2 312 307,92	16,41	Annuelle	fixe		4,27	fixe		3,55	F	3 047,84	85 854,60
2 358 319,55	16,41	Annuelle	fixe		4,27	fixe		3,55	F	3 108,49	87 562,98
27 060,10	2,00	Trimestrielle	fixe		10,35	fixe		9,98	F	2 043,55	20 476,44
322 823,70	7,00	Annuelle	préfixé	LIVRET A	3,81	préfixé	LIVRET A	3,55	I	1 343,64	37 849,06
2 131 955,79	16,49	Annuelle	préfixé	LIVRET A	3,71	préfixé	LIVRET A	3,55	I	2 810,12	79 158,23
315 663,96	17,25	Annuelle	préfixé	LIVRET A	4,13	préfixé	LIVRET A	3,55	I	474,49	13 365,88
2 193 809,71	16,49	Annuelle	fixe		4,28	fixe		3,55	F	2 891,65	81 454,83
209 985,11	17,25	Annuelle	préfixé	LIVRET A	4,13	préfixé	LIVRET A	3,55	I	315,64	8 891,21
251 233,54	9,16	Annuelle	fixe		5,34	fixe		6,50	F	1 221,26	18 788,64
389 845,15	9,16	Annuelle	fixe		5,34	fixe		6,50	F	1 895,06	29 154,78
361 629,03	17,66	Annuelle	préfixé	LIVRET A	4,06	préfixé	LIVRET A	3,55	I	543,58	15 312,15
87 323,87	4,23	Mensuelle	fixe		7,01	préfixé	LIVRET A	5,75	I	1 270,46	22 094,96
1 938 299,61	18,50	Annuelle	préfixé	LIVRET A	4,00	préfixé	LIVRET A	3,55	I	2 707,30	76 262,10
1 833 194,22	18,83	Annuelle	préfixé	LIVRET A	3,91	préfixé	LIVRET A	3,55	I	2 560,50	72 126,75
96 015,50	189,83	Annuelle	préfixé	LIVRET A	3,40	préfixé	LIVRET A	3,05	I	112,29	3 681,80
95 463,04	19,00	Annuelle	préfixé	LIVRET A	3,39	préfixé	LIVRET A	3,05	I	112,66	3 693,77
57 084,34	7,00	Annuelle	fixe		4,77	fixe		4,80	F	306,62	6 388,02
14 524,97	3,33	Annuelle	fixe		4,90	fixe		5,00	F	205,99	4 119,82
21 498,68	19,00	Annuelle	préfixé	LIVRET A	3,40	préfixé	LIVRET A	3,05	I	25,37	831,85
967 268,27	13,25	Annuelle	fixe		5,36	fixe		5,50	F	2 235,12	40 638,58
718 232,34	13,41	Annuelle	préfixé	LIVRET A	3,57	préfixé	LIVRET A	2,15	I	1 126,94	52 415,97
1 558 041,42	22,33	Annuelle	préfixé	LIVRET A	3,70	préfixé	LIVRET A	3,55	I	1 670,54	47 057,34
366 198,55	22,33	Annuelle	préfixé	LIVRET A	3,20	préfixé	LIVRET A	3,05	I	359,34	11 781,76
3 432 100,02	24,08	Annuelle	préfixé	LIVRET A	4,20	préfixé	LIVRET A	4,20	I	3 307,46	78 748,96
856 599,78	24,00	Annuelle	préfixé	LIVRET A	3,06	préfixé	LIVRET A	2,95	I	823,69	27 921,79
3 930 513,53	21,00	Annuelle	préfixé	LIVRET A	5,84	préfixé	LIVRET A	4,79	I	4 590,22	95 829,18
644 228,46	43,16	Annuelle	préfixé	LIVRET A	4,20	préfixé	LIVRET A	4,20	I	215,04	5 120,04
2 003 816,44	28,16	Annuelle	préfixé	LIVRET A	4,15	préfixé	LIVRET A	4,20	I	1 487,10	35 407,21
336 418,55	14,67	Annuelle	préfixé	LIVRET A	0,00	préfixé	LIVRET A	4,02	I	608,04	15 125,32
32 219,44	16,58	Annuelle	préfixé	LIVRET A	5,12	préfixé	LIVRET A	4,80	I	57,42	1 196,29
96 254,59	19,00	Annuelle	fixe		4,48	fixe		4,80	F	132,22	2 754,61
1 189 702,57	8,76	Annuelle	préfixé	LIVRET A	4,03	préfixé	LIVRET A	3,62	I	4 605,40	127 221,04
590 992,47	41,25	Annuelle	préfixé	LIVRET A	4,20	préfixé	LIVRET A	4,20	I	218,03	5 191,09
3 649 106,38	23,25	Annuelle	préfixé	LIVRET A	3,98	préfixé	LIVRET A	4,20	I	3 757,74	89 470,04
69 100,08	6,75	Annuelle	préfixé	LIVRET A	3,66	préfixé	LIVRET A	3,45	I	352,75	10 224,67
308 739,26	6,75	Annuelle	préfixé	LIVRET A	3,67	préfixé	LIVRET A	3,45	I	1 576,09	45 683,80
50 870,08	7,58	Annuelle	préfixé	LIVRET A	3,55	préfixé	LIVRET A	3,45	I	220,05	6 378,22
416 072,35	42,99	Annuelle	préfixé	LIVRET A	3,47	préfixé	LIVRET A	3,45	I	146,57	4 248,45
697 589,37	27,99	Annuelle	préfixé	LIVRET A	3,47	préfixé	LIVRET A	3,45	I	517,28	14 993,59
24 884,68	7,99	Annuelle	préfixé	LIVRET A	3,57	préfixé	LIVRET A	3,45	I	107,64	3 120,10
201 903,58	7,99	Annuelle	préfixé	LIVRET A	3,53	préfixé	LIVRET A	3,45	I	873,37	25 315,16
4 725,57	2,24	Annuelle	fixe		1,68	fixe		2,00	F	44,55	2 227,35
5 513,19	2,24	Annuelle	fixe		2,00	fixe		2,00	F	51,97	2 598,57
8 979,14	3,24	Annuelle	fixe		2,00	fixe		2,00	F	56,05	2 802,37
11 353,15	3,24	Annuelle	fixe		2,00	fixe		2,00	F	70,87	3 543,37
11 661,02	3,24	Annuelle	fixe		2,00	fixe		2,00	F	72,79	3 639,45
5 182,62	3,24	Annuelle	fixe		2,00	fixe		2,00	F	32,35	1 617,54
10 788,70	5,24	Annuelle	fixe		1,87	fixe		2,00	F	39,71	1 985,35
9 808,23	6,24	Annuelle	fixe		2,00	fixe		2,00	F	29,80	1 489,95
11 581,07	6,24	Annuelle	fixe		2,00	fixe		2,00	F	35,19	1 759,26
5 863,23	6,24	Annuelle	fixe		2,00	fixe		2,00	F	17,81	890,67
15 526,47	7,24	Annuelle	fixe		2,00	fixe		2,00	F	40,04	2 002,19
6 439,97	8,24	Annuelle	fixe		2,00	fixe		2,00	F	14,39	719,55
16 622,73	8,24	Annuelle	fixe		2,00	fixe		2,00	F	37,15	1 857,34
2 141,24	8,24	Annuelle	fixe		2,00	fixe		2,00	F	4,79	239,25
1 053,52	8,24	Annuelle	fixe		2,00	fixe		2,00	F	2,35	117,72
52 407,45	8,24	Annuelle	fixe		2,00	fixe		2,00	F	117,12	5 855,79
1 206,85	10,24	Annuelle	fixe		2,00	fixe		2,00	F	2,11	105,75
22 076,14	4,24	Annuelle	fixe		0,00	fixe		0,00	F	0,00	5 518,99
14 752,89	4,24	Annuelle	fixe		0,00	fixe		0,00	F	0,00	3 688,26
30 627,26	6,24	Annuelle	fixe		0,00	fixe		0,00	F	0,00	5 104,54

Année de mobilisation et profil d'amort. de l'emprunt		Désignation du bénéficiaire	Objet de l'emprunt garanti	Organisme prêteur ou chef de file	Montant initial
Année	Profil				
1964	P	METZ HABITAT TERRITOIRE	CONSTRUCTION DE 296 LOGEMENTS	ORGANISME PUBLIC	724 844,77
1965	P	METZ HABITAT TERRITOIRE	CONSTRUCTION DE 296 LOGEMENTS	ORGANISME PUBLIC	510 452,67
1964	P	METZ HABITAT TERRITOIRE	CONSTRUCTION DE 98 LOGEMENTS	ORGANISME PUBLIC	434 650,44
1965	P	METZ HABITAT TERRITOIRE	CONSTRUCTION DE 72 LOGEMENTS	ORGANISME PUBLIC	23 583,86
1965	P	METZ HABITAT TERRITOIRE	CONSTRUCTION DE 48 LOGEMENTS	ORGANISME PUBLIC	13 118,24
1966	P	METZ HABITAT TERRITOIRE	CONSTRUCTION DE 60 LOGEMENTS	ORGANISME PUBLIC	282 318,81
1970	P	METZ HABITAT TERRITOIRE	CONSTRUCTION DE 60 LOGEMENTS	ORGANISME PUBLIC	14 115,25
1966	P	METZ HABITAT TERRITOIRE	CONSTRUCTION DE 296 LOGEMENTS	ORGANISME PUBLIC	114 323,04
1966	P	METZ HABITAT TERRITOIRE	CONSTRUCTION DE 98 LOGEMENTS	ORGANISME PUBLIC	24 122,01
1967	P	METZ HABITAT TERRITOIRE	CONSTRUCTION DE 100 LOGEMENTS	ORGANISME PUBLIC	462 362,62
1971	P	METZ HABITAT TERRITOIRE	CONSTRUCTION DE 100 LOGEMENTS	ORGANISME PUBLIC	6 082,72
1966	P	METZ HABITAT TERRITOIRE	CONSTRUCTION DE 56 LOGEMENTS	ORGANISME PUBLIC	112 572,93
1971	P	METZ HABITAT TERRITOIRE	CONSTRUCTION DE 100 LOGEMENTS	ORGANISME PUBLIC	18 400,60
1968	P	METZ HABITAT TERRITOIRE	CONSTRUCTION DE 296 LOGEMENTS	ORGANISME PUBLIC	21 525,80
1968	P	METZ HABITAT TERRITOIRE	CONSTRUCTION DE 95 LOGEMENTS	ORGANISME PUBLIC	4 006,13
1968	P	METZ HABITAT TERRITOIRE	CONSTRUCTION DE 56 LOGEMENTS	ORGANISME PUBLIC	6 675,74
1968	P	METZ HABITAT TERRITOIRE	CONSTRUCTION DE 98 LOGEMENTS	ORGANISME PUBLIC	1 000,07
1968	P	METZ HABITAT TERRITOIRE	CONSTRUCTION DE 56 LOGEMENTS	ORGANISME PUBLIC	3 838,67
1967	P	METZ HABITAT TERRITOIRE	CONSTRUCTION DE 108 LOGEMENTS	ORGANISME PUBLIC	358 529,60
1968	P	METZ HABITAT TERRITOIRE	CONSTRUCTION DE 108 LOGEMENTS	ORGANISME PUBLIC	125 480,79
1968	P	METZ HABITAT TERRITOIRE	CONSTRUCTION DE 96 LOGEMENTS	ORGANISME PUBLIC	585 724,37
1969	P	METZ HABITAT TERRITOIRE	CONSTRUCTION DU FOYER SAINTE	ORGANISME PUBLIC	127 965,71
1970	P	METZ HABITAT TERRITOIRE	CONSTRUCTION DU FOYER SAINTE	ORGANISME PUBLIC	94 594,62
1970	P	METZ HABITAT TERRITOIRE	305 LOGEMENTS DANS LA ZUP	ORGANISME PUBLIC	538 236,50
1971	P	METZ HABITAT TERRITOIRE	CONSTRUCTION DE 56 LOGEMENTS	ORGANISME PUBLIC	4 960,69
1970	P	METZ HABITAT TERRITOIRE	CITE UNIVERSITAIRE	ORGANISME PUBLIC	252 217,50
1971	P	METZ HABITAT TERRITOIRE	CONSTRUCTION DE 108 LOGEMENTS	ORGANISME PUBLIC	41 618,58
1971	P	METZ HABITAT TERRITOIRE	CONSTRUCTION DE 296 LOGEMENTS	ORGANISME PUBLIC	15 351,62
1971	P	METZ HABITAT TERRITOIRE	CONSTRUCTION DE 536 LOGEMENTS	ORGANISME PUBLIC	396 367,44
1971	P	METZ HABITAT TERRITOIRE	44 LOGEMENTS A LA ZUP DE BORN	ORGANISME PUBLIC	282 076,42
1972	P	METZ HABITAT TERRITOIRE	FOYER RUE HAUTE SEILLE	ORGANISME PUBLIC	250 687,16
1972	P	METZ HABITAT TERRITOIRE	CONSTRUCTION DE 77 LOGEMENTS	ORGANISME PUBLIC	565 784,04
1974	P	METZ HABITAT TERRITOIRE	CONSTRUCTION DE 77 LOGEMENTS	ORGANISME PUBLIC	40 307,52
1972	P	METZ HABITAT TERRITOIRE	CONSTRUCTION D'UN FOYER	ORGANISME PUBLIC	389 004,16
1972	P	METZ HABITAT TERRITOIRE	CONSTRUCTION DE 267 LOGEMENTS	ORGANISME PUBLIC	2 284 372,30
1973	P	METZ HABITAT TERRITOIRE	CONSTRUCTION DE 24 LOGEMENTS	ORGANISME PUBLIC	39 850,17
1972	P	METZ HABITAT TERRITOIRE	CONSTRUCTION DE 96 LOGEMENTS	ORGANISME PUBLIC	86 895,94
1972	P	METZ HABITAT TERRITOIRE	305 LOGEMENTS DANS LA ZUP	ORGANISME PUBLIC	343 010,29
1972	P	METZ HABITAT TERRITOIRE	CONSTRUCTION D'UN FOYER	ORGANISME PUBLIC	510 839,34
1972	P	METZ HABITAT TERRITOIRE	5EME PAVILLON ILE DU SAULCY	ORGANISME PUBLIC	314 978,56
1973	P	METZ HABITAT TERRITOIRE	CONSTRUCTION DE 300 LOGEMENTS	ORGANISME PUBLIC	2 707 342,10
1974	P	METZ HABITAT TERRITOIRE	CONSTRUCTION DE 536 LOGEMENTS	ORGANISME PUBLIC	174 828,53
1974	P	METZ HABITAT TERRITOIRE	CONSTRUCTION DE 300 LOGEMENTS	ORGANISME PUBLIC	29 178,74
1973	P	METZ HABITAT TERRITOIRE	CONSTRUCTION DE 200 LOGEMENTS	ORGANISME PUBLIC	1 836 095,96
1974	P	METZ HABITAT TERRITOIRE	CONSTRUCTION DE 208 LOGEMENTS	ORGANISME PUBLIC	1 790 879,59
1975	P	METZ HABITAT TERRITOIRE	CONSTRUCTION DE 208 LOGEMENTS	ORGANISME PUBLIC	60 796,67
1975	P	METZ HABITAT TERRITOIRE	CONSTRUCTION DE 108 LOGEMENTS	ORGANISME PUBLIC	4 482,00
1974	P	METZ HABITAT TERRITOIRE	CONSTRUCTION DU FOYER SAINTE	ORGANISME PUBLIC	55 628,65
1975	P	METZ HABITAT TERRITOIRE	CONSTRUCTION DU FOYER SAINTE	ORGANISME PUBLIC	2 027,57
1974	P	METZ HABITAT TERRITOIRE	CONSTRUCTION DE 267 LOGEMENTS	ORGANISME PUBLIC	186 856,76
1974	P	METZ HABITAT TERRITOIRE	CONSTRUCTION DE 300 LOGEMENTS	ORGANISME PUBLIC	135 207,03
1974	P	METZ HABITAT TERRITOIRE	CONSTRUCTION DE 200 LOGEMENTS	ORGANISME PUBLIC	86 286,14
1975	P	METZ HABITAT TERRITOIRE	305 LOGEMENTS DANS LA ZUP	ORGANISME PUBLIC	21 266,64
1975	P	METZ HABITAT TERRITOIRE	305 LOGEMENTS DANS LA ZUP	ORGANISME PUBLIC	96 241,06
1971	P	METZ HABITAT TERRITOIRE	50 LOGEMENTS DANS LA ZUP	ORGANISME PUBLIC	342 217,55
1975	P	METZ HABITAT TERRITOIRE	50 LOGEMENTS DANS LA ZUP	ORGANISME PUBLIC	28 187,82
1975	P	METZ HABITAT TERRITOIRE	44 LOGEMENTS A LA ZUP	ORGANISME PUBLIC	26 785,29
1975	P	METZ HABITAT TERRITOIRE	CONSTRUCTION D'UN FOYER	ORGANISME PUBLIC	29 254,97
1975	P	METZ HABITAT TERRITOIRE	CONSTRUCTION DE 300 LOGEMENTS	ORGANISME PUBLIC	432 345,41
1975	P	METZ HABITAT TERRITOIRE	CONSTRUCTION DE 200 LOGEMENTS	ORGANISME PUBLIC	273 798,43
1975	P	METZ HABITAT TERRITOIRE	CONSTR. D'UN FOYER POUR PERSONNES	ORGANISME PUBLIC	505 719,12
1977	P	METZ HABITAT TERRITOIRE	CONSTRUCTION DE 267 LOGEMENTS	ORGANISME PUBLIC	5 091,80
1976	P	METZ HABITAT TERRITOIRE	CONSTRUCTION D'UN FOYER	ORGANISME PUBLIC	60 461,28
1977	P	METZ HABITAT TERRITOIRE	5EME PAVILLON ILE DU SAULCY	ORGANISME PUBLIC	16 342,53
1976	P	METZ HABITAT TERRITOIRE	CONSTRUCTION DE 208 LOGEMENTS	ORGANISME PUBLIC	388 744,99
1976	P	METZ HABITAT TERRITOIRE	CONSTRUCTION DE 132 HLM	ORGANISME PUBLIC	1 963 055,51
1976	P	METZ HABITAT TERRITOIRE	CONSTRUCTION DE 128 HLM	ORGANISME PUBLIC	1 981 867,71
1977	P	METZ HABITAT TERRITOIRE	CONSTRUCTION DE 300 LOGEMENTS	ORGANISME PUBLIC	219 770,50
1977	P	METZ HABITAT TERRITOIRE	CONSTRUCTION DE 200 LOGEMENTS	ORGANISME PUBLIC	81 544,98
1978	P	METZ HABITAT TERRITOIRE	CONSTR. D'UN FOYER POUR PERSONNES	ORGANISME PUBLIC	70 812,57
1978	P	METZ HABITAT TERRITOIRE	CONSTRUCTION DE 132 HLM	ORGANISME PUBLIC	86 514,82
1978	P	METZ HABITAT TERRITOIRE	CONSTRUCTION DE 128 HLM	ORGANISME PUBLIC	84 990,33
1979	P	METZ HABITAT TERRITOIRE	CONSTRUCTION DE 128 HLM	ORGANISME PUBLIC	174 859,02

Capital restant dû au 01/01/2011	Durée résiduelle	Périodicité des remb.	Taux initial			Taux à la date du vote du budget ou taux moyen constaté sur l'année			Nature emprunt	Annuité garantie au cours de l'exercice	
			Taux	Index	Taux actuariel	Taux	Index	Niveau de taux		en intérêts	en capital
101 478,26	7,24	Annuelle	fixe		0,00	fixe		0,00	F	0,00	14 496,90
81 672,43	8,24	Annuelle	fixe		0,00	fixe		0,00	F	0,00	10 209,05
60 851,06	7,24	Annuelle	fixe		0,00	fixe		0,00	F	0,00	8 693,01
3 301,74	7,24	Annuelle	fixe		0,00	fixe		0,00	F	0,00	471,68
1 874,00	7,24	Annuelle	fixe		0,00	fixe		0,00	F	0,00	267,72
8 258,14	1,24	Annuelle	fixe		1,00	fixe		1,00	F	80,22	8 022,14
2 009,24	5,24	Annuelle	fixe		1,00	fixe		1,00	F	3,85	385,44
18 291,69	8,81	Annuelle	fixe		0,00	fixe		0,00	F	0,00	2 286,46
3 859,52	8,81	Annuelle	fixe		0,00	fixe		0,00	F	0,00	482,44
13 524,61	1,31	Annuelle	fixe		1,00	fixe		1,00	F	131,38	13 138,12
865,85	5,81	Annuelle	fixe		1,00	fixe		1,00	F	1,66	166,10
20 263,12	9,24	Annuelle	fixe		0,00	fixe		0,00	F	0,00	2 251,46
3 126,65	6,06	Annuelle	fixe		1,00	fixe		1,00	F	4,97	497,48
1 247,39	2,06	Annuelle	fixe		1,00	fixe		1,00	F	6,06	605,60
236,79	2,24	Annuelle	fixe		1,00	fixe		1,00	F	1,15	114,92
386,81	2,24	Annuelle	fixe		1,00	fixe		1,00	F	1,88	187,82
200,02	10,24	Annuelle	fixe		0,00	fixe		0,00	F	0,00	20,00
767,74	10,24	Annuelle	fixe		0,00	fixe		0,00	F	0,00	76,77
20 775,91	2,06	Annuelle	fixe		1,00	fixe		1,00	F	100,87	10 086,82
7 271,27	2,56	Annuelle	fixe		1,00	fixe		1,00	F	35,30	3 530,26
33 941,33	2,81	Annuelle	fixe		1,00	fixe		1,00	F	164,79	16 478,68
11 051,16	3,31	Annuelle	fixe		1,00	fixe		1,00	F	35,65	3 564,52
10 830,23	4,81	Annuelle	fixe		1,00	fixe		1,00	F	26,09	2 608,87
573,26	0,07	Annuelle	fixe		2,60	fixe		2,60	F	14,90	573,26
706,13	5,06	Annuelle	fixe		1,00	fixe		1,00	F	1,35	135,46
22 214,16	3,81	Annuelle	fixe		1,00	fixe		1,00	F	71,64	7 163,54
5 924,12	5,06	Annuelle	fixe		1,00	fixe		1,00	F	11,36	1 136,46
3 991,42	13,56	Annuelle	fixe		0,00	fixe		0,00	F	0,00	307,03
482,57	0,07	Annuelle	fixe		2,95	fixe		2,95	F	14,24	482,57
40 151,81	5,56	Annuelle	fixe		1,00	fixe		1,00	F	77,03	7 702,50
42 596,90	6,31	Annuelle	fixe		1,00	fixe		1,00	F	67,78	6 777,60
96 138,27	6,31	Annuelle	fixe		1,00	fixe		1,00	F	152,97	15 296,58
10 118,15	9,06	Annuelle	fixe		1,00	fixe		1,00	F	10,58	1 057,71
66 099,75	6,56	Annuelle	fixe		1,00	fixe		1,00	F	105,17	10 517,15
102 040,10	1,31	Annuelle	fixe		2,95	fixe		2,95	F	2 765,00	93 728,88
3 461,96	2,06	Annuelle	fixe		2,95	fixe		2,95	F	46,85	1 588,22
14 765,41	6,56	Annuelle	fixe		1,00	fixe		1,00	F	23,49	2 349,32
15 321,83	1,56	Annuelle	fixe		2,95	fixe		2,95	F	415,18	14 073,88
88 516,97	6,81	Annuelle	fixe		1,00	fixe		1,00	F	140,82	14 082,25
54 578,68	6,81	Annuelle	fixe		1,00	fixe		1,00	F	86,83	8 682,98
235 200,24	2,31	Annuelle	fixe		2,95	fixe		2,95	F	3 183,06	107 900,46
22 355,62	3,31	Annuelle	fixe		2,95	fixe		2,95	F	199,66	6 768,09
3 731,11	3,81	Annuelle	fixe		2,95	fixe		2,95	F	33,32	1 129,59
159 510,73	2,56	Annuelle	fixe		2,95	fixe		2,95	F	2 158,73	73 177,16
229 002,90	3,56	Annuelle	fixe		2,95	fixe		2,95	F	2 045,23	69 329,84
18 871,90	5,06	Annuelle	fixe		6,80	fixe		6,80	F	194,43	2 859,32
1 125,12	9,06	Annuelle	fixe		1,00	fixe		1,00	F	1,18	117,61
13 964,11	9,06	Annuelle	fixe		1,00	fixe		1,00	F	14,60	1 459,75
756,17	7,31	Annuelle	fixe		7,41	fixe		6,80	F	5,71	84,00
31 334,75	4,07	Annuelle	fixe		2,95	fixe		2,95	F	207,28	7 026,45
34 745,98	4,07	Annuelle	fixe		6,80	fixe		6,80	F	461,81	6 791,31
22 174,10	4,07	Annuelle	fixe		6,80	fixe		6,80	F	294,72	4 334,07
6 013,11	5,06	Annuelle	fixe		6,24	fixe		6,80	F	70,12	1 031,16
19 861,73	5,06	Annuelle	fixe		2,95	fixe		2,95	F	103,70	3 515,29
416,65	0,07	Annuelle	fixe		2,95	fixe		2,95	F	12,29	416,65
4 726,90	4,56	Annuelle	fixe		2,95	fixe		2,95	F	31,27	1 059,96
6 723,76	9,56	Annuelle	fixe		1,00	fixe		1,00	F	7,03	702,87
8 118,98	10,06	Annuelle	fixe		1,00	fixe		1,00	F	7,60	760,08
63 363,02	4,56	Annuelle	fixe		2,81	fixe		2,95	F	483,17	16 378,69
40 126,96	4,56	Annuelle	fixe		2,81	fixe		2,95	F	305,99	10 372,40
126 947,36	9,56	Annuelle	fixe		1,00	fixe		1,00	F	132,71	13 270,55
1 242,17	6,31	Annuelle	fixe		2,95	fixe		2,95	F	5,33	180,65
16 779,49	10,81	Annuelle	fixe		1,00	fixe		1,00	F	15,71	1 570,85
4 703,36	11,31	Annuelle	fixe		0,99	fixe		1,00	F	4,19	418,56
72 122,02	5,81	Annuelle	fixe		2,82	fixe		2,95	F	422,00	14 304,96
425 764,64	5,81	Annuelle	fixe		3,35	fixe		3,35	F	2 482,77	74 112,66
429 844,77	5,81	Annuelle	fixe		3,35	fixe		3,35	F	2 506,57	74 822,89
49 091,82	6,56	Annuelle	fixe		2,81	fixe		2,95	F	231,73	7 855,34
18 215,31	6,56	Annuelle	fixe		2,81	fixe		2,95	F	85,98	2 914,69
22 211,35	12,81	Annuelle	fixe		1,00	fixe		1,00	F	17,96	1 795,67
36 210,66	7,31	Annuelle	fixe		7,15	fixe		7,15	F	257,58	3 602,57
35 572,59	7,31	Annuelle	fixe		7,15	fixe		7,15	F	253,04	3 539,09
54 138,60	8,07	Annuelle	fixe		3,18	fixe		3,35	F	202,35	6 040,27



Année de mobilisation et profil d'amort. de l'emprunt		Désignation du bénéficiaire	Objet de l'emprunt garanti	Organisme prêteur ou chef de file	Montant initial
Année	Profil				
1979	P	METZ HABITAT TERRITOIRE	CONSTRUCTION DE 135 HLM	ORGANISME PUBLIC	2 733 852,98
1978	P	METZ HABITAT TERRITOIRE	CONSTRUCTION DE 200 LOGEMENTS	ORGANISME PUBLIC	141 945,28
1980	P	METZ HABITAT TERRITOIRE	CONSTRUCTION DE 94 ILM	ORGANISME PUBLIC	47 564,09
1979	P	METZ HABITAT TERRITOIRE	CONSTRUCTION DE 132 HLM	ORGANISME PUBLIC	83 252,41
1979	P	METZ HABITAT TERRITOIRE	CONSTRUCTION DE 132 HLM	ORGANISME PUBLIC	259 971,31
1999	P	METZ HABITAT TERRITOIRE	CONS.44 PLA AU PONTIFFROY	ORGANISME PUBLIC	850 324,96
1999	P	METZ HABITAT TERRITOIRE	CONS.27 PLA RUE DES TANNEURS	ORGANISME PUBLIC	865 096,34
1980	P	METZ HABITAT TERRITOIRE	CONSTRUCTION DE 155 HLM	ORGANISME PUBLIC	115 297,19
1980	P	METZ HABITAT TERRITOIRE	CONSTRUCTION DE 155 HLM	ORGANISME PUBLIC	189 036,78
1980	P	METZ HABITAT TERRITOIRE	CONSTRUCTION DE 155 HLM	ORGANISME PUBLIC	300 431,28
1999	P	METZ HABITAT TERRITOIRE	CONS.9 PLA RUE PONT SAILLY	ORGANISME PUBLIC	299 525,38
1981	P	METZ HABITAT TERRITOIRE	CONSTRUCTION DE 128 HLM	ORGANISME PUBLIC	20 870,27
1981	P	METZ HABITAT TERRITOIRE	CONSTRUCTION DE 135 HLM	ORGANISME PUBLIC	391 199,42
1981	P	METZ HABITAT TERRITOIRE	CONSTRUCTION DE 155 HLM	ORGANISME PUBLIC	114 153,82
1999	P	METZ HABITAT TERRITOIRE	CONS.20 PLA RUE CAMPE 1E TR.	ORGANISME PUBLIC	716 885,65
1999	P	METZ HABITAT TERRITOIRE	CONS.38 PLA LES MINIMES A METZ	ORGANISME PUBLIC	1 365 688,13
1999	P	METZ HABITAT TERRITOIRE	ACQ- AMEL. 8 PLA PL PARAIGES	ORGANISME PUBLIC	281 776,33
1999	P	METZ HABITAT TERRITOIRE	CONS.44 PLA AU PONTIFFROY	ORGANISME PUBLIC	57 739,99
1999	P	METZ HABITAT TERRITOIRE	CONS 12 PLA RUE CHAMPE 2E TR	ORGANISME PUBLIC	465 445,24
1999	P	METZ HABITAT TERRITOIRE	CHALET A METZ TIVOLI	ORGANISME PUBLIC	4 253,80
1999	P	METZ HABITAT TERRITOIRE	CHALET A METZ TIVOLI	ORGANISME PUBLIC	56 050,08
1999	P	METZ HABITAT TERRITOIRE	4 PLA 44/46 IMPASSE ALLEMANDS	ORGANISME PUBLIC	156 767,14
1999	P	METZ HABITAT TERRITOIRE	ZAC GR.AUX BOIS - 1E TR 81 LOG	ORGANISME PUBLIC	1 354 673,81
1999	P	METZ HABITAT TERRITOIRE	CONS.21 PLA 3C RUE ST MARCEL	ORGANISME PUBLIC	423 110,19
1999	P	METZ HABITAT TERRITOIRE	CONS.21 PLA 3C RUE ST MARCEL	ORGANISME PUBLIC	217 449,56
1999	P	METZ HABITAT TERRITOIRE	CASERNE GRANDMAISON	ORGANISME PUBLIC	347 702,58
1999	P	METZ HABITAT TERRITOIRE	CASERNE GRANDMAISON	ORGANISME PUBLIC	602 270,91
1999	P	METZ HABITAT TERRITOIRE	CASERNE GRANDMAISON	ORGANISME PUBLIC	2 297 019,53
1999	P	METZ HABITAT TERRITOIRE	CASERNE GRANDMAISON	ORGANISME PUBLIC	651 991,12
1999	P	METZ HABITAT TERRITOIRE	CASERNE GRANDMAISON	ORGANISME PUBLIC	1 326 090,32
1999	P	METZ HABITAT TERRITOIRE	CASERNE GRANDMAISON	ORGANISME PUBLIC	172 608,37
1999	P	METZ HABITAT TERRITOIRE	ZAC DE LA GRANGE AUX BOIS	ORGANISME PUBLIC	493 166,77
1999	P	METZ HABITAT TERRITOIRE	ZAC GRANGE AUX BOIS	ORGANISME PUBLIC	892 689,55
1999	P	METZ HABITAT TERRITOIRE	CASERNE GRANDMAISON	ORGANISME PUBLIC	430 102,78
1999	P	METZ HABITAT TERRITOIRE	CASERNE GRANDMAISON	ORGANISME PUBLIC	1 640 441,03
1999	P	METZ HABITAT TERRITOIRE	CONS 27 PLA RUE TANNEURS	ORGANISME PUBLIC	343 451,81
1999	P	METZ HABITAT TERRITOIRE	19/81 ZAC GR AUX BOIS	ORGANISME PUBLIC	1 026 047,45
1999	P	METZ HABITAT TERRITOIRE	CASERNE GRANDMAISON	ORGANISME PUBLIC	402 918,11
1999	P	METZ HABITAT TERRITOIRE	CASERNE GRANDMAISON	ORGANISME PUBLIC	297 951,00
1999	P	METZ HABITAT TERRITOIRE	CASERNE GRANDMAISON	ORGANISME PUBLIC	739 148,03
1999	P	METZ HABITAT TERRITOIRE	CONS.27 PLA RUE TANNEURS	ORGANISME PUBLIC	129 950,12
1999	P	METZ HABITAT TERRITOIRE	CONS 10 PLA PL. SOUV.FRANCAIS	ORGANISME PUBLIC	427 822,10
1999	P	METZ HABITAT TERRITOIRE	2/12 PLA PL.SOUV.FRANCAIS	ORGANISME PUBLIC	76 046,32
1999	P	METZ HABITAT TERRITOIRE	4 PLA RUE DES VOSGES	ORGANISME PUBLIC	138 748,89
1999	P	METZ HABITAT TERRITOIRE	ACQUI-AMEL. IMMEUBLE ST LIVIER	ORGANISME PUBLIC	250 672,18
1983	P	METZ HABITAT TERRITOIRE	155 HLM LA CORCHADE II	ORGANISME PUBLIC	26 007,80
1999	P	METZ HABITAT TERRITOIRE	CONS.12 PLA PL SOUV. FRANCAIS	ORGANISME PUBLIC	31 814,47
1999	P	METZ HABITAT TERRITOIRE	20 P.L.A. RUE DU CHAMPE	ORGANISME PUBLIC	56 859,37
1999	P	METZ HABITAT TERRITOIRE	22 P.L.A. ROUTE THIONVILLE	ORGANISME PUBLIC	233 180,63
1999	P	METZ HABITAT TERRITOIRE	9 LOG P.L.A. RUE G. LENOTRE	ORGANISME PUBLIC	572 130,54
1999	P	METZ HABITAT TERRITOIRE	37 LOGEMENTS P.L.A. RUE DE LA GREVE	ORGANISME PUBLIC	1 809 529,16
1999	P	METZ HABITAT TERRITOIRE	27 LOG PERS AGEES HAUTE SEILLE	ORGANISME PUBLIC	578 478,86
1999	P	METZ HABITAT TERRITOIRE	PARC ACTIVITES QUEULEU	ORGANISME PUBLIC	1 368 438,04
1999	P	METZ HABITAT TERRITOIRE	Z.A.C. GRANGE-AUX-BOIS	ORGANISME PUBLIC	3 056 620,14
1999	P	METZ HABITAT TERRITOIRE	REAL.60 LOG.S OUTRE SEILLE 2	ORGANISME PUBLIC	3 219 897,47
1999	P	METZ HABITAT TERRITOIRE	6/22 LOG. RTE THIONVILLE	ORGANISME PUBLIC	375 130,65
1999	P	METZ HABITAT TERRITOIRE	90 LOG.ZAC GRANGE AUX BOIS	ORGANISME PUBLIC	472 386,75
1999	P	METZ HABITAT TERRITOIRE	CONS. 9/81 LOG.ZAC GR-AUX-BOIS	ORGANISME PUBLIC	1 108,53
1999	P	METZ HABITAT TERRITOIRE	CONS 12/22 LOG RTE THIONVILLE	ORGANISME PUBLIC	650 845,36
1999	P	METZ HABITAT TERRITOIRE	REALIS. 90 LOG ZAC GRANGE-AUX-BOIS	ORGANISME PUBLIC	805 796,75
1999	P	METZ HABITAT TERRITOIRE	REALIS. 90 LOGTS ZAC GRANGE-AUX-BOIS	ORGANISME PUBLIC	1 362 601,55
1999	P	METZ HABITAT TERRITOIRE	PARC ACTIVITES QUEULEU	ORGANISME PUBLIC	1 253 577,53
1999	P	METZ HABITAT TERRITOIRE	REAL.FOYER 92 LOG PERS AGEES	ORGANISME PUBLIC	1 086 783,64
1987	P	METZ HABITAT TERRITOIRE	CONSTRUCTION 15/29 PLA RUE ST JEAN	ORGANISME PUBLIC	1 192 532,44
1999	P	METZ HABITAT TERRITOIRE	AC-AMEL.3 LOG 5-7 RUE 3 BOULANGERS	ORGANISME PUBLIC	151 656,50
1986	P	METZ HABITAT TERRITOIRE	CONSTRUCTION 14 /29 PLA CITE FABERT	ORGANISME PUBLIC	669 556,08
1986	P	METZ HABITAT TERRITOIRE	ACQUIS-AMEL. 17 PLA	ORGANISME PUBLIC	584 763,94
1986	P	METZ HABITAT TERRITOIRE	27 LOG.HAUTE SEILLE PERS AGEES	ORGANISME PUBLIC	593 621,23
1986	P	METZ HABITAT TERRITOIRE	4 PLA RUE DU WAD BOUTON	ORGANISME PUBLIC	190 393,58
1986	P	METZ HABITAT TERRITOIRE	Z.A.C. GRANGE AUX BOIS - 2ETR	ORGANISME PUBLIC	1 524 490,17
1988	P	METZ HABITAT TERRITOIRE	REHABIL.11 PLA "LE RELAIS"	ORGANISME PUBLIC	381 122,54
1986	P	METZ HABITAT TERRITOIRE	REAL.29 PLA A FABERT-VAUBAN	ORGANISME PUBLIC	669 601,82
1987	P	METZ HABITAT TERRITOIRE	REAL.49 PLA SQUARE DORNES	ORGANISME PUBLIC	2 744 082,31

Capital restant dû au 01/01/2011	Durée résiduelle	Périodicité des remb.	Taux initial			Taux à la date du vote du budget ou taux moyen constaté sur l'année			Nature emprunt	Annuité garantie au cours de l'exercice	
			Taux	Index	Taux actuariel	Taux	Index	Niveau de taux		en intérêts	en capital
926 521,15	8,07	Annuelle	fixe		3,60	fixe		3,60	F	3 408,70	94 686,07
36 926,37	7,81	Annuelle	fixe		2,81	fixe		2,95	F	145,38	4 928,22
294,13	0,07	Annuelle	fixe		6,69	fixe		8,00	F	23,53	294,13
28 214,78	8,56	Annuelle	fixe		3,60	fixe		3,60	F	103,80	2 883,42
80 490,66	8,56	Annuelle	fixe		3,18	fixe		3,35	F	300,84	8 980,36
492 918,80	9,41	Annuelle	préfixé	LIVRET A	5,14	préfixé	LIVRET A	3,80	I	1 506,73	39 650,91
529 130,28	10,16	Annuelle	préfixé	LIVRET A	5,11	préfixé	LIVRET A	3,80	I	1 416,35	37 272,33
58 158,73	9,81	Annuelle	fixe		7,14	fixe		7,15	F	298,99	4 181,73
1 068,17	0,56	Annuelle	fixe		7,63	fixe		7,65	F	81,71	1 068,17
106 486,44	9,56	Annuelle	fixe		3,42	fixe		3,60	F	365,79	10 160,77
191 826,00	11,16	Annuelle	préfixé	LIVRET A	4,86	préfixé	LIVRET A	3,80	I	454,03	11 948,25
7 926,17	10,31	Annuelle	fixe		3,18	fixe		3,35	F	22,61	674,96
152 349,09	10,81	Annuelle	fixe		3,40	fixe		3,60	F	459,75	12 770,85
46 727,43	10,81	Annuelle	fixe		3,60	fixe		3,60	F	132,61	3 683,68
459 117,37	11,41	Annuelle	préfixé	LIVRET A	4,85	préfixé	LIVRET A	3,80	I	1 086,69	28 597,01
874 632,03	11,67	Annuelle	préfixé	LIVRET A	4,78	préfixé	LIVRET A	3,80	I	2 070,17	54 478,14
187 795,27	12,16	Annuelle	préfixé	LIVRET A	4,83	préfixé	LIVRET A	3,80	I	396,20	10 426,33
38 481,94	12,66	Annuelle	préfixé	LIVRET A	5,50	préfixé	LIVRET A	3,80	I	81,19	2 336,50
321 203,03	13,16	Annuelle	préfixé	LIVRET A	5,35	préfixé	LIVRET A	3,80	I	608,09	16 002,34
2 835,03	12,66	Annuelle	préfixé	LIVRET A	5,50	préfixé	LIVRET A	3,80	I	5,98	157,40
38 680,07	13,16	Annuelle	préfixé	LIVRET A	5,35	préfixé	LIVRET A	3,80	I	73,23	1 927,04
108 184,75	13,16	Annuelle	préfixé	LIVRET A	5,35	préfixé	LIVRET A	3,80	I	204,81	5 389,77
934 858,25	13,16	Annuelle	préfixé	LIVRET A	5,35	préfixé	LIVRET A	3,80	I	1 769,84	46 574,66
291 987,68	13,16	Annuelle	préfixé	LIVRET A	5,35	préfixé	LIVRET A	3,80	I	552,78	14 546,83
147 045,24	13,91	Annuelle	préfixé	LIVRET A	5,23	préfixé	LIVRET A	3,80	I	278,38	7 325,80
247 429,42	14,16	Annuelle	préfixé	LIVRET A	5,12	préfixé	LIVRET A	3,80	I	422,73	11 124,38
415 626,20	13,41	Annuelle	préfixé	LIVRET A	5,33	préfixé	LIVRET A	3,80	I	786,85	20 706,51
1 585 169,55	13,41	Annuelle	préfixé	LIVRET A	5,33	préfixé	LIVRET A	3,80	I	3 000,98	78 973,18
440 893,93	13,91	Annuelle	préfixé	LIVRET A	5,23	préfixé	LIVRET A	3,80	I	834,68	21 965,35
943 662,09	14,16	Annuelle	préfixé	LIVRET A	5,12	préfixé	LIVRET A	3,80	I	1 612,22	42 426,88
116 722,43	13,91	Annuelle	préfixé	LIVRET A	5,23	préfixé	LIVRET A	3,80	I	220,97	5 815,11
333 492,64	13,91	Annuelle	préfixé	LIVRET A	5,23	préfixé	LIVRET A	3,80	I	631,36	16 614,61
635 248,81	14,16	Annuelle	préfixé	LIVRET A	5,12	préfixé	LIVRET A	3,80	I	1 085,31	28 560,67
306 066,41	14,67	Annuelle	préfixé	LIVRET A	5,03	préfixé	LIVRET A	3,80	I	522,91	13 760,69
1 167 357,89	14,67	Annuelle	préfixé	LIVRET A	5,03	préfixé	LIVRET A	3,80	I	1 994,40	52 484,21
223 955,77	12,91	Annuelle	préfixé	LIVRET A	5,47	préfixé	LIVRET A	3,80	I	127,49	12 433,95
730 147,92	14,67	Annuelle	préfixé	LIVRET A	5,03	préfixé	LIVRET A	3,80	I	1 247,44	32 827,32
280 120,33	14,16	Annuelle	préfixé	LIVRET A	3,80	préfixé	LIVRET A	3,80	I	510,40	13 431,59
207 144,15	14,16	Annuelle	préfixé	LIVRET A	3,80	préfixé	LIVRET A	3,80	I	377,43	9 932,43
513 877,08	14,41	Annuelle	préfixé	LIVRET A	3,80	préfixé	LIVRET A	3,80	I	936,32	24 640,08
89 678,37	13,66	Annuelle	préfixé	LIVRET A	5,26	préfixé	LIVRET A	3,80	I	169,78	4 467,78
295 239,36	13,66	Annuelle	préfixé	LIVRET A	5,26	préfixé	LIVRET A	3,80	I	558,94	14 708,83
51 424,57	13,91	Annuelle	préfixé	LIVRET A	5,23	préfixé	LIVRET A	3,80	I	97,35	2 561,97
95 750,38	13,66	Annuelle	préfixé	LIVRET A	5,26	préfixé	LIVRET A	3,80	I	181,27	4 770,29
178 381,39	14,67	Annuelle	préfixé	LIVRET A	5,03	préfixé	LIVRET A	3,80	I	304,76	8 020,00
8 777,53	6,81	Annuelle	fixe		5,10	fixe		5,65	F	63,79	1 129,09
22 639,57	14,41	Annuelle	préfixé	LIVRET A	5,10	préfixé	LIVRET A	3,80	I	38,68	1 017,87
40 461,82	14,41	Annuelle	préfixé	LIVRET A	5,10	préfixé	LIVRET A	3,80	I	69,13	1 819,16
162 825,99	14,92	Annuelle	préfixé	LIVRET A	5,01	préfixé	LIVRET A	3,80	I	278,18	7 320,63
397 761,70	14,16	Annuelle	préfixé	LIVRET A	3,80	préfixé	LIVRET A	3,80	I	724,75	19 072,42
1 258 037,00	14,16	Annuelle	préfixé	LIVRET A	3,80	préfixé	LIVRET A	3,80	I	2 292,24	60 322,08
402 175,22	14,67	Annuelle	préfixé	LIVRET A	3,80	préfixé	LIVRET A	3,80	I	732,79	19 284,05
951 377,68	14,67	Annuelle	préfixé	LIVRET A	3,80	préfixé	LIVRET A	3,80	I	1 733,48	45 617,96
2 125 050,69	14,16	Annuelle	préfixé	LIVRET A	3,80	préfixé	LIVRET A	3,80	I	3 872,00	101 894,84
2 238 568,81	14,16	Annuelle	préfixé	LIVRET A	3,80	préfixé	LIVRET A	3,80	I	4 078,84	107 337,82
260 801,67	14,16	Annuelle	préfixé	LIVRET A	3,80	préfixé	LIVRET A	3,80	I	475,20	12 505,28
328 416,94	14,16	Annuelle	préfixé	LIVRET A	3,80	préfixé	LIVRET A	3,80	I	598,40	15 747,38
770,66	14,67	Annuelle	préfixé	LIVRET A	3,80	préfixé	LIVRET A	3,80	I	1,40	36,96
452 486,52	14,67	Annuelle	préfixé	LIVRET A	3,80	préfixé	LIVRET A	3,80	I	824,46	21 696,44
548 970,62	14,92	Annuelle	préfixé	LIVRET A	3,80	préfixé	LIVRET A	3,80	I	1 000,27	26 322,80
947 319,97	14,67	Annuelle	préfixé	LIVRET A	3,80	préfixé	LIVRET A	3,80	I	1 726,09	45 423,40
875 351,48	14,92	Annuelle	préfixé	LIVRET A	5,01	préfixé	LIVRET A	3,80	I	1 495,51	39 355,65
777 519,82	15,16	Annuelle	préfixé	LIVRET A	3,80	préfixé	LIVRET A	3,80	I	1 287,60	33 884,12
708 176,65	13,41	Annuelle	préfixé	LIVRET A	4,22	préfixé	LIVRET A	3,40	I	1 242,50	36 544,18
103 320,05	14,92	Annuelle	préfixé	LIVRET A	3,80	préfixé	LIVRET A	3,80	I	188,26	4 954,13
422 426,11	14,67	Annuelle	préfixé	LIVRET A	4,21	préfixé	LIVRET A	4,02	I	717,35	17 844,57
350 179,19	13,66	Annuelle	préfixé	LIVRET A	4,51	préfixé	LIVRET A	4,02	I	662,31	16 458,91
355 483,29	13,66	Annuelle	préfixé	LIVRET A	4,50	préfixé	LIVRET A	4,02	I	671,67	16 708,20
108 178,36	13,41	Annuelle	préfixé	LIVRET A	3,95	préfixé	LIVRET A	3,40	I	183,24	5 389,45
912 923,49	13,66	Annuelle	préfixé	LIVRET A	4,50	préfixé	LIVRET A	4,02	I	1 724,93	42 908,67
223 208,66	13,41	Annuelle	préfixé	LIVRET A	4,53	préfixé	LIVRET A	3,40	I	356,70	10 491,12
400 983,39	13,66	Annuelle	préfixé	LIVRET A	4,50	préfixé	LIVRET A	4,02	I	757,64	18 846,77
1 724 869,72	14,00	Annuelle	préfixé	LIVRET A	4,50	préfixé	LIVRET A	4,02	I	2 929,12	72 863,77

Année de mobilisation et profil d'amort. de l'emprunt		Désignation du bénéficiaire	Objet de l'emprunt garanti	Organisme prêteur ou chef de file	Montant initial
Année	Profil				
1986	P	METZ HABITAT TERRITOIRE	REAL.40 PLA RUE DES MINIMES	ORGANISME PUBLIC	46 146,32
1986	P	METZ HABITAT TERRITOIRE	Z.A.C. GRANGE AUX BOIS - 2E TR	ORGANISME PUBLIC	914 694,10
1986	P	METZ HABITAT TERRITOIRE	Z.A.C. GRANGE AUX BOIS - 2E TR	ORGANISME PUBLIC	1 246 362,19
1986	P	METZ HABITAT TERRITOIRE	Z.A.C. GRANGE AUX BOIS - 2E TR	ORGANISME PUBLIC	1 676 939,19
1987	P	METZ HABITAT TERRITOIRE	CONSTRUCTION 5/10 PLA A METZ	ORGANISME PUBLIC	433 702,21
1987	P	METZ HABITAT TERRITOIRE	Z.A.C. GRANGE AUX BOIS - 2E TR	ORGANISME PUBLIC	762 245,09
1987	P	METZ HABITAT TERRITOIRE	CONST. 49 PLA SQUARE SOEUR DORNES	ORGANISME PUBLIC	274 408,23
1987	P	METZ HABITAT TERRITOIRE	CONS.20/77 PLA ZAC GRANGE AUX BOIS	ORGANISME PUBLIC	1 351 399,56
1987	P	METZ HABITAT TERRITOIRE	CONS.8/27 PLA ZAC GRANGE AUX BOIS	ORGANISME PUBLIC	701 265,48
1987	P	METZ HABITAT TERRITOIRE	AMEL. 8/17 PLA RUE DE TIVOLI	ORGANISME PUBLIC	519 805,41
1988	P	METZ HABITAT TERRITOIRE	CONS.5/27 PLA ZAC GRANGE AUX BOIS	ORGANISME PUBLIC	456 127,46
1988	P	METZ HABITAT TERRITOIRE	REAL.8 PLA ET COM.TECHNOPOLE	ORGANISME PUBLIC	302 641,79
1987	P	METZ HABITAT TERRITOIRE	TRAVAUX DE REHABILITATION DE	ORGANISME PUBLIC	1 524 490,17
1997	P	METZ HABITAT TERRITOIRE	ACQUISITION-AMELIORATION 8 LOGEMENTS	ORGANISME PUBLIC	219 679,03
1988	P	METZ HABITAT TERRITOIRE	REAL.76 PLA ZAC GRANGE AUX BOIS	ORGANISME PUBLIC	2 500 163,88
1988	P	METZ HABITAT TERRITOIRE	REAL.12 PLA METZ-BELLECROIX 1	ORGANISME PUBLIC	664 677,72
1988	P	METZ HABITAT TERRITOIRE	FINANCEMENT COMPLEMENTAIRE	ORGANISME PUBLIC	619 920,06
1988	P	METZ HABITAT TERRITOIRE	REHABILITATION DE 84 LOGEMENTS	ORGANISME PUBLIC	457 347,05
1988	P	METZ HABITAT TERRITOIRE	REHABILITATION DE 284 LOGEMENTS	ORGANISME PUBLIC	457 347,05
1988	P	METZ HABITAT TERRITOIRE	REAL.268 PLA TECHNOPOLE 2000	ORGANISME PUBLIC	1 524 490,17
1989	P	METZ HABITAT TERRITOIRE	PRET COMPL.PLA RESID 268 LOG	ORGANISME PUBLIC	3 447 356,92
1988	P	METZ HABITAT TERRITOIRE	CONS.268 PLA TECHNOPOLE 2000	ORGANISME PUBLIC	1 524 490,17
1988	P	METZ HABITAT TERRITOIRE	REAL.76 PLA ZAC GRANGE AUX BOIS	ORGANISME PUBLIC	2 556 448,06
1991	P	METZ HABITAT TERRITOIRE	REAL.RES.48 FPA ST NICOLAS	ORGANISME PUBLIC	2 438 700,47
1987	P	METZ HABITAT TERRITOIRE	REHABILITATION DE LGTS A BELLECROIX	ORGANISME PUBLIC	440 577,66
1987	P	METZ HABITAT TERRITOIRE	REHABILITATION DE LGTS A BELLECROIX	ORGANISME PUBLIC	777 489,99
1987	P	METZ HABITAT TERRITOIRE	REHABILITATION DE LGTS A BELLECROIX	ORGANISME PUBLIC	792 734,89
1987	P	METZ HABITAT TERRITOIRE	REHABILITATION DE 1428 LOGEMENTS	ORGANISME PUBLIC	533 571,56
1989	P	METZ HABITAT TERRITOIRE	REAL 6 PLA RUE EPAISSE MURAILLE	ORGANISME PUBLIC	296 502,06
1990	P	METZ HABITAT TERRITOIRE	REAL. 4 PLA 42 IMPASSE DES ALLEMANDS	ORGANISME PUBLIC	269 557,31
1990	P	METZ HABITAT TERRITOIRE	REAL.6 PLA RUE DES ALLEMANDS	ORGANISME PUBLIC	340 428,01
1990	P	METZ HABITAT TERRITOIRE	REAL.6 PLA 8/10 RUE AUX OSSONS	ORGANISME PUBLIC	315 925,58
1990	P	METZ HABITAT TERRITOIRE	REAL.RESID.80 LOG PL.EDOUARD B	ORGANISME PUBLIC	2 096 267,71
1992	P	METZ HABITAT TERRITOIRE	REHABILITATION 1415 LOG.	ORGANISME PUBLIC	2 439 184,28
1992	P	METZ HABITAT TERRITOIRE	REHABILITATION 1415 LOG.	ORGANISME PUBLIC	2 439 314,62
1991	P	METZ HABITAT TERRITOIRE	REAL.2 LOG.RUE P.MAURICE MASSO	ORGANISME PUBLIC	52 609,24
1991	P	METZ HABITAT TERRITOIRE	REAL.3 LOG.44 RUE DES LOGES	ORGANISME PUBLIC	36 511,54
1992	P	METZ HABITAT TERRITOIRE	REALIS.25 LOG.TECHNOPOLE 2000	ORGANISME PUBLIC	1 445 527,77
1991	P	METZ HABITAT TERRITOIRE	REAL. 119 LOG.TECHNOPOLE 2000	ORGANISME PUBLIC	2 775 660,67
1991	P	METZ HABITAT TERRITOIRE	REAL.16 LOG. A BELLECROIX	ORGANISME PUBLIC	1 097 350,04
1992	P	METZ HABITAT TERRITOIRE	REALIS. 1 LOG. RUE STOXEY	ORGANISME PUBLIC	44 210,21
1992	P	METZ HABITAT TERRITOIRE	REALIS.154/240 LOG.ETUDIANTS	ORGANISME PUBLIC	3 949 064,72
2001	P	METZ HABITAT TERRITOIRE	FINANCEMENT COMPLEMENTAIRE DE	ORGANISME PUBLIC	137 204,12
1991	P	METZ HABITAT TERRITOIRE	REHABILITATION DE 444 LOGEMENTS	ORGANISME PUBLIC	914 694,10
1992	P	METZ HABITAT TERRITOIRE	CONST.86/240 LOG TECHNOPOLE 2000	ORGANISME PUBLIC	2 217 405,65
1992	P	METZ HABITAT TERRITOIRE	REHABIL.FOYER JEUNE TRAVAILLEUR	ORGANISME PUBLIC	235 590,90
1993	P	METZ HABITAT TERRITOIRE	ACQUIS.2 LGTS 57 RUE QUEULEU	ORGANISME PUBLIC	60 979,61
1993	P	METZ HABITAT TERRITOIRE	ACQUIS.4 LGTS 6 RUE DE GISORS	ORGANISME PUBLIC	97 567,37
1993	P	METZ HABITAT TERRITOIRE	ACQUIS.1 LGT 15 P.ET M.MASSON	ORGANISME PUBLIC	30 489,80
1993	P	METZ HABITAT TERRITOIRE	AMELIOR. 190 LOG.HVS QUARTIER	ORGANISME PUBLIC	1 824 814,74
1993	P	METZ HABITAT TERRITOIRE	REAL. 22 PLA RUES TOMBOIS BASSE SEILLE	ORGANISME PUBLIC	1 277 745,86
1993	P	METZ HABITAT TERRITOIRE	FINANC. COMPL. 2 LOG. 57 RUE DE QUEULEU	ORGANISME PUBLIC	30 489,80
1993	P	METZ HABITAT TERRITOIRE	FIN. COMPL. 1 LOG 15 RUE PIERRE MAURICE	ORGANISME PUBLIC	18 293,88
1993	P	METZ HABITAT TERRITOIRE	ACQUIS. 1 IMMEUBLE 10 LOG.	ORGANISME PUBLIC	480 214,40
1993	P	METZ HABITAT TERRITOIRE	ACQ.AMEL.20 PLA RUE ST PIERRE	ORGANISME PUBLIC	365 877,64
1995	P	METZ HABITAT TERRITOIRE	REHABIL.616 LOG METZ BORN	ORGANISME PUBLIC	304 898,03
1993	P	METZ HABITAT TERRITOIRE	REHABIL.77 LOG FORT MOSELLE A METZ	ORGANISME PUBLIC	304 898,03
1993	P	METZ HABITAT TERRITOIRE	CONST.160/327 LOG ETUDIANTS	ORGANISME PUBLIC	4 674 592,94
1994	P	METZ HABITAT TERRITOIRE	REAL.22 LOG. LES DEUX CHAMPES A METZ	ORGANISME PUBLIC	1 391 761,45
1994	P	METZ HABITAT TERRITOIRE	REAL.6 LOG. PLA SAINT CHRODEGA A METZ	ORGANISME PUBLIC	329 365,47
1994	P	METZ HABITAT TERRITOIRE	AMELIOR.1 LOG 22 RUE CHENEAU	ORGANISME PUBLIC	19 818,37
1994	P	METZ HABITAT TERRITOIRE	AMELIOR 6 LOG.16 RUE HORGNE	ORGANISME PUBLIC	144 826,57
1994	P	METZ HABITAT TERRITOIRE	AMELIOR 4 LOG.16 RUE ARENES	ORGANISME PUBLIC	96 042,88
1994	P	METZ HABITAT TERRITOIRE	AMELIOR.77 LOG FORT MOSELLE A METZ	ORGANISME PUBLIC	716 510,38
1994	P	METZ HABITAT TERRITOIRE	CONST.18 PLA FORT MOSELLE - METZ	ORGANISME PUBLIC	919 993,30
1994	P	METZ HABITAT TERRITOIRE	REAL 27 LOG 3 RUE A.PROST	ORGANISME PUBLIC	462 835,22
1994	P	METZ HABITAT TERRITOIRE	CONS.161/327 LOG ETUD.BRIDOUX	ORGANISME PUBLIC	1 789 922,55
1994	P	METZ HABITAT TERRITOIRE	ACQ.AMEL.10 PLA RUE BELLE-ISLE A METZ	ORGANISME PUBLIC	429 573,08
1994	P	METZ HABITAT TERRITOIRE	CONST.114/327 LOG ETUD.QUARTIER	ORGANISME PUBLIC	3 484 216,56
1994	P	METZ HABITAT TERRITOIRE	REAL.21 PLA "LES SARCELLES"	ORGANISME PUBLIC	184 036,45
1994	P	METZ HABITAT TERRITOIRE	REAL.18 PLA RUE POUILLY ET PATURAL	ORGANISME PUBLIC	1 284 789,47
1995	P	METZ HABITAT TERRITOIRE	CONS.4 LOG 10-11 RUE FRECOT	ORGANISME PUBLIC	88 027,11
1995	P	METZ HABITAT TERRITOIRE	REAL.6 LOG RUE SAINT-ANDRE	ORGANISME PUBLIC	157 570,85

Capital restant dû au 01/01/2011	Durée résiduelle	Périodicité des remb.	Taux initial			Taux à la date du vote du budget ou taux moyen constaté sur l'année			Nature emprunt	Annuité garantie au cours de l'exercice	
			Taux	Index	Taux actuariel	Taux	Index	Niveau de taux		en intérêts	en capital
27 634,18	13,66	Annuelle	préfixé	LIVRET A	4,50	préfixé	LIVRET A	4,02	I	52,21	1 298,85
547 754,09	13,66	Annuelle	préfixé	LIVRET A	4,50	préfixé	LIVRET A	4,02	I	1 034,96	25 745,20
746 369,73	13,66	Annuelle	préfixé	LIVRET A	4,50	préfixé	LIVRET A	4,02	I	1 410,23	35 080,41
982 118,14	13,66	Annuelle	préfixé	LIVRET A	4,50	préfixé	LIVRET A	4,02	I	1 855,67	46 160,91
272 615,66	14,00	Annuelle	préfixé	LIVRET A	4,50	préfixé	LIVRET A	4,02	I	462,95	11 516,12
480 904,04	14,16	Annuelle	préfixé	LIVRET A	4,46	préfixé	LIVRET A	4,02	I	816,66	20 314,86
173 125,45	14,16	Annuelle	préfixé	LIVRET A	4,46	préfixé	LIVRET A	4,02	I	294,00	7 313,35
852 604,39	14,41	Annuelle	préfixé	LIVRET A	4,46	préfixé	LIVRET A	4,02	I	1 447,87	36 016,62
442 431,71	14,67	Annuelle	préfixé	LIVRET A	4,46	préfixé	LIVRET A	4,02	I	751,32	18 689,67
327 947,71	14,67	Annuelle	préfixé	LIVRET A	4,46	préfixé	LIVRET A	4,02	I	556,91	13 853,51
301 634,14	15,33	Annuelle	préfixé	LIVRET A	4,42	préfixé	LIVRET A	4,02	I	462,59	11 507,10
200 135,06	15,16	Annuelle	préfixé	LIVRET A	4,42	préfixé	LIVRET A	4,02	I	306,93	7 634,99
826 821,07	7,00	Annuelle	fixe		3,61	fixe		4,00	F	3 853,39	96 334,70
51 258,54	7,00	Annuelle	fixe		0,00	fixe		0,00	F	0,00	7 322,63
1 653 342,25	15,25	Annuelle	préfixé	LIVRET A	4,42	préfixé	LIVRET A	4,02	I	2 535,56	63 073,66
440 878,07	16,00	Annuelle	préfixé	LIVRET A	5,23	préfixé	LIVRET A	4,80	I	785,74	16 369,54
365 630,64	8,04	Annuelle	fixe		3,04	fixe		3,00	F	1 159,43	38 647,53
269 782,41	8,15	Annuelle	fixe		2,57	fixe		3,00	F	855,20	28 506,53
269 782,41	8,15	Annuelle	fixe		2,58	fixe		3,00	F	855,20	28 506,53
1 011 188,25	16,00	Annuelle	préfixé	LIVRET A	5,23	préfixé	LIVRET A	4,80	I	1 802,15	37 544,81
2 286 618,09	16,08	Annuelle	préfixé	LIVRET A	5,23	préfixé	LIVRET A	4,80	I	4 075,24	84 900,75
1 011 188,25	16,00	Annuelle	préfixé	LIVRET A	5,23	préfixé	LIVRET A	4,80	I	1 802,15	37 544,81
1 626 048,44	15,91	Annuelle	préfixé	LIVRET A	5,25	préfixé	LIVRET A	4,80	I	3 182,23	66 296,50
1 691 142,72	17,66	Annuelle	préfixé	LIVRET A	5,13	préfixé	LIVRET A	4,80	I	2 754,84	57 392,48
259 853,97	8,97	Annuelle	fixe		2,83	fixe		3,00	F	824,00	27 466,83
458 629,96	8,05	Annuelle	fixe		2,98	fixe		3,00	F	1 453,83	48 461,13
415 246,81	7,99	Annuelle	fixe		2,99	fixe		3,00	F	1 526,81	50 893,67
314 746,14	8,03	Annuelle	fixe		2,98	fixe		3,00	F	997,73	33 257,62
197 306,15	16,25	Annuelle	préfixé	LIVRET A	5,08	préfixé	LIVRET A	4,80	I	351,64	7 325,86
179 375,88	16,66	Annuelle	préfixé	LIVRET A	5,08	préfixé	LIVRET A	4,80	I	319,69	6 660,12
226 536,52	16,58	Annuelle	préfixé	LIVRET A	5,09	préfixé	LIVRET A	4,80	I	403,74	8 411,16
210 231,46	16,66	Annuelle	préfixé	LIVRET A	5,11	préfixé	LIVRET A	4,80	I	374,68	7 805,77
1 394 953,30	16,91	Annuelle	préfixé	LIVRET A	5,15	préfixé	LIVRET A	4,80	I	2 486,10	51 793,78
7 492,00	0,49	Annuelle	fixe		5,13	fixe		4,80	F	359,62	7 492,00
7 492,00	0,58	Annuelle	préfixé	LIVRET A	5,11	préfixé	LIVRET A	4,80	I	359,62	7 492,00
35 008,62	16,33	Annuelle	préfixé	LIVRET A	5,12	préfixé	LIVRET A	4,80	I	62,39	1 299,85
24 296,47	16,33	Annuelle	préfixé	LIVRET A	5,12	préfixé	LIVRET A	4,80	I	43,30	902,11
1 077 766,72	19,16	Annuelle	préfixé	LIVRET A	4,99	préfixé	LIVRET A	4,80	I	1 480,49	30 843,49
1 998 908,96	18,33	Annuelle	préfixé	LIVRET A	5,07	préfixé	LIVRET A	4,80	I	2 985,86	62 205,44
788 093,97	18,00	Annuelle	préfixé	LIVRET A	5,08	préfixé	LIVRET A	4,80	I	1 177,21	24 525,24
30 658,05	18,25	Annuelle	préfixé	LIVRET A	5,06	préfixé	LIVRET A	4,80	I	49,94	1 040,44
2 944 371,37	19,33	Annuelle	préfixé	LIVRET A	5,00	préfixé	LIVRET A	4,80	I	4 044,57	84 261,90
72 229,47	7,00	Annuelle	fixe		6,73	fixe		6,50	F	647,67	9 964,19
101 752,18	2,00	Annuelle	fixe		2,00	fixe		2,00	F	1 919,13	95 956,42
1 653 268,85	19,41	Annuelle	préfixé	LIVRET A	5,00	préfixé	LIVRET A	4,80	I	2 271,03	47 313,18
723,61	0,75	Annuelle	préfixé	LIVRET A	5,17	préfixé	LIVRET A	4,80	I	34,73	723,61
43 794,27	18,00	Annuelle	préfixé	LIVRET A	5,06	préfixé	LIVRET A	4,80	I	65,42	1 362,87
70 070,86	18,00	Annuelle	préfixé	LIVRET A	5,06	préfixé	LIVRET A	4,80	I	104,67	2 180,58
21 897,15	18,00	Annuelle	préfixé	LIVRET A	5,06	préfixé	LIVRET A	4,80	I	32,71	681,43
153 807,11	1,75	Annuelle	fixe		4,99	fixe		4,80	F	6 582,33	137 131,87
981 306,44	20,00	Annuelle	préfixé	LIVRET A	5,02	préfixé	LIVRET A	4,80	I	1 242,78	25 891,26
6 399,66	4,00	Annuelle	fixe		2,50	fixe		2,50	F	49,13	1 965,30
3 839,80	4,00	Annuelle	fixe		2,50	fixe		2,50	F	29,48	1 179,18
255 903,45	9,00	Annuelle	fixe		7,00	fixe		7,00	F	1 515,96	21 656,55
182 983,50	18,67	Annuelle	préfixé	LIVRET A	5,07	préfixé	LIVRET A	4,80	I	273,33	5 694,39
106 620,68	5,96	Annuelle	fixe		4,41	fixe		3,00	F	564,88	18 829,40
44 929,12	2,98	Annuelle	fixe		4,50	fixe		3,00	F	617,26	20 575,37
3 598 533,15	20,16	Annuelle	préfixé	LIVRET A	4,92	préfixé	LIVRET A	4,80	I	4 557,38	94 945,41
1 043 727,43	18,25	Annuelle	préfixé	LIVRET A	4,84	préfixé	LIVRET A	4,80	I	1 559,06	32 480,48
247 001,93	18,50	Annuelle	préfixé	LIVRET A	4,82	préfixé	LIVRET A	4,80	I	368,96	7 686,63
14 738,83	19,00	Annuelle	préfixé	LIVRET A	5,00	préfixé	LIVRET A	4,80	I	20,25	421,79
107 706,81	19,00	Annuelle	préfixé	LIVRET A	5,00	préfixé	LIVRET A	4,80	I	147,95	3 082,35
71 426,63	19,00	Annuelle	préfixé	LIVRET A	5,00	préfixé	LIVRET A	4,80	I	98,12	2 044,08
116 307,63	2,00	Annuelle	fixe		4,55	fixe		3,55	F	1 837,96	51 773,65
689 933,06	18,50	Annuelle	préfixé	LIVRET A	4,82	préfixé	LIVRET A	4,80	I	1 030,58	21 470,51
345 083,92	19,16	Annuelle	préfixé	LIVRET A	4,94	préfixé	LIVRET A	4,80	I	474,03	9 875,60
1 377 894,46	20,66	Annuelle	préfixé	LIVRET A	4,95	préfixé	LIVRET A	4,80	I	1 745,04	36 355,02
322 150,90	18,25	Annuelle	préfixé	LIVRET A	4,89	préfixé	LIVRET A	4,80	I	481,21	10 025,24
2 756 503,05	21,00	Annuelle	préfixé	LIVRET A	4,93	préfixé	LIVRET A	4,80	I	3 225,88	67 205,83
137 215,19	19,33	Annuelle	préfixé	LIVRET A	4,94	préfixé	LIVRET A	4,80	I	188,49	3 926,82
963 505,64	18,50	Annuelle	préfixé	LIVRET A	4,80	préfixé	LIVRET A	4,80	I	1 439,23	29 984,00
76 881,86	21,00	Annuelle	préfixé	LIVRET A	4,32	préfixé	LIVRET A	4,30	I	59,67	1 387,65
112 725,00	21,00	Annuelle	préfixé	LIVRET A	4,34	préfixé	LIVRET A	4,30	I	87,38	2 032,05

Année de mobilisation et profil d'amort. de l'emprunt		Désignation du bénéficiaire	Objet de l'emprunt garanti	Organisme prêteur ou chef de file	Montant initial
Année	Profil				
1995	P	METZ HABITAT TERRITOIRE	TRANSFORMATION D'USAGE REZ DE	ORGANISME PUBLIC	137 204,12
1995	P	METZ HABITAT TERRITOIRE	REAL.9 LOG PLA RUE MAZELLE	ORGANISME PUBLIC	65 964,69
1996	P	METZ HABITAT TERRITOIRE	CONS 4 LOG PLA 27 RUE CHAMPE - METZ	ORGANISME PUBLIC	283 951,54
1996	P	METZ HABITAT TERRITOIRE	ENSAM 118/302 LOG 1ERE TRANCHE	ORGANISME PUBLIC	2 230 530,04
1996	P	METZ HABITAT TERRITOIRE	REHAB. 57/129 LOG LA CORCHADE - METZ	ORGANISME PUBLIC	470 289,97
1997	P	METZ HABITAT TERRITOIRE	REAL 25 PLATS 25-26 RUE HAUTE SEILLE	ORGANISME PUBLIC	356 335,55
1996	P	METZ HABITAT TERRITOIRE	CONST. RESIDENCE ETUDIANTS	ORGANISME PUBLIC	1 153 736,51
1997	P	METZ HABITAT TERRITOIRE	REHAB. 72/129 LOG LA CORCHADE1 - METZ	ORGANISME PUBLIC	594 063,33
1996	P	METZ HABITAT TERRITOIRE	ENSAM 139/321 LOG 2E TRANCHE	ORGANISME PUBLIC	2 381 562,09
1997	P	METZ HABITAT TERRITOIRE	CONS.2 LOG PLATS 13 PL.FRECOT - METZ	ORGANISME PUBLIC	86 743,49
1996	S	METZ HABITAT TERRITOIRE	ENSAM FINANC. COMPL. 321 LOG	ORGANISME PUBLIC	182 938,82
1996	P	METZ HABITAT TERRITOIRE	FIN.COMPL 6 LOG ST-CHRODEGANG - METZ	ORGANISME PUBLIC	30 489,80
1996	P	METZ HABITAT TERRITOIRE	CONST. 139/301 LOG. RESIDENCE	ORGANISME PUBLIC	1 551 966,90
1996	P	METZ HABITAT TERRITOIRE	FIN. COMPL. 2E TR. 186/301 LOG	ORGANISME PUBLIC	64 516,42
1996	P	METZ HABITAT TERRITOIRE	FIN. COMPL. 2E TR. 186/301 LOG	ORGANISME PUBLIC	64 516,42
1997	P	METZ HABITAT TERRITOIRE	FIN. COMPL. 2E TR. 186/301 LOG	ORGANISME PUBLIC	64 516,42
1998	P	METZ HABITAT TERRITOIRE	FIN. COMPL. 2E TR. 186/301 LOG	ORGANISME PUBLIC	64 516,42
1996	M	METZ HABITAT TERRITOIRE	REFINANCEMENT EMPRUNT 99330	ORGANISME PUBLIC	3 339 675,50
1996	P	METZ HABITAT TERRITOIRE	REFINANCEMENT EMPRUNT 99425	ORGANISME PUBLIC	3 514 974,38
1996	M	METZ HABITAT TERRITOIRE	REFINANCEMENT EMPRUNT 99430	ORGANISME PUBLIC	1 872 178,83
1996	M	METZ HABITAT TERRITOIRE	REFINANCEMENT EMPRUNT 99434	ORGANISME PUBLIC	11 541 771,15
1997	P	METZ HABITAT TERRITOIRE	REFINANCEMENT EMPRUNT 99505	ORGANISME PUBLIC	668 660,31
1998	P	METZ HABITAT TERRITOIRE	CONSTRUCTION 11/12 PLA A METZ	ORGANISME PUBLIC	1 036 821,01
1998	P	METZ HABITAT TERRITOIRE	CONSTRUCTION 1/12 PLA TS A METZ	ORGANISME PUBLIC	77 841,99
1997	P	METZ HABITAT TERRITOIRE	CONS. 47/302 LOG. 3EME TRANCHE	ORGANISME PUBLIC	1 437 689,97
1997	P	METZ HABITAT TERRITOIRE	FIN. COMPL. 1E TR. 118/302 LOG	ORGANISME PUBLIC	87 479,76
1998	P	METZ HABITAT TERRITOIRE	CONS. 40/44 PLA A METZ	ORGANISME PUBLIC	2 681 883,11
1998	P	METZ HABITAT TERRITOIRE	CONS. 4/44 PLA TS A METZ	ORGANISME PUBLIC	233 247,00
1997	P	METZ HABITAT TERRITOIRE	REAMENAG.EMP.98540-98544-98545	ORGANISME PUBLIC	1 953 903,53
1997	P	METZ HABITAT TERRITOIRE	REAMENAG.EMP.98550-98675-99101	ORGANISME PUBLIC	2 464 018,53
1998	P	METZ HABITAT TERRITOIRE	REABIL. 159 LOG LA CORCHADE II	ORGANISME PUBLIC	1 311 823,79
1998	P	METZ HABITAT TERRITOIRE	AMEN. LOCAUX ACCUEIL ENTREPR.	ORGANISME PUBLIC	214 953,11
1999	P	METZ HABITAT TERRITOIRE	AMENAG. LOCAUX ACCUEIL ENTREPR	ORGANISME PUBLIC	36 587,76
1996	P	OPHLM MONTIGNY LES METZ	ACQUIS - AMEL. 5 PLATS 93 RUE ST PIERRE	ORGANISME PUBLIC	152 449,02
1997	P	OPHLM MONTIGNY LES METZ	ACQUIS-AMEL. 5 PLA TS	ORGANISME PUBLIC	175 316,37
2004	P	PRESENCE HABIT.(ALLIANCE IMMOB	ACQUISITION - AMELIORATION 12 LOG PLAI	ORGANISME PRIVE	182 939,00
2002	P	PRESENCE HABIT.(ALLIANCE IMMOB	ACQUIS-AMEL D'1 LOGEMENT PLAI	ORGANISME PRIVE	7 622,00
1971	P	PRESENCE HABIT.(ALLIANCE IMMOB	72 LOGEMENTS A SAINT ELOI	ORGANISME PRIVE	174 874,27
1975	P	PRESENCE HABIT.(ALLIANCE IMMOB	72 LOGEMENTS A SAINT ELOI	ORGANISME PRIVE	12 302,64
1971	P	PRESENCE HABIT.(ALLIANCE IMMOB	32 LOGEMENTS A SAINT ELOI	ORGANISME PRIVE	98 222,90
1975	P	PRESENCE HABIT.(ALLIANCE IMMOB	32 LOGEMENTS A SAINT ELOI	ORGANISME PRIVE	4 222,84
1977	P	PRESENCE HABIT.(ALLIANCE IMMOB	31 LOG HLM HAUTS STE-CROIX	ORGANISME PRIVE	53 463,87
1982	P	PRESENCE HABIT.(ALLIANCE IMMOB	31 LOG HLM HAUTS STE-CROIX	ORGANISME PRIVE	4 954,59
1977	P	PRESENCE HABIT.(ALLIANCE IMMOB	34 LOG HLM HAUTS STE-CROIX	ORGANISME PRIVE	418 198,14
1978	P	PRESENCE HABIT.(ALLIANCE IMMOB	20 LOG PERS AGEES HTS STE-CROIX	ORGANISME PRIVE	149 415,28
1981	P	PRESENCE HABIT.(ALLIANCE IMMOB	CONS.25 LOG HAUTS STE CROIX	ORGANISME PRIVE	11 784,31
1981	P	PRESENCE HABIT.(ALLIANCE IMMOB	CONS 19 LOG HAUTS STE CROIX	ORGANISME PRIVE	38 783,03
1991	P	PRESENCE HABIT.(ALLIANCE IMMOB	ACQ-AMEL 3 LOG RUE LOREDAN	ORGANISME PRIVE	64 394,46
1992	P	PRESENCE HABIT.(ALLIANCE IMMOB	AMEL. 6 LOG 73 RUE KELLERMAN	ORGANISME PRIVE	191 796,11
1992	P	PRESENCE HABIT.(ALLIANCE IMMOB	ACQ-AMEL 3 LOG RUE ST PIERRE	ORGANISME PRIVE	65 781,75
1991	P	PRESENCE HABIT.(ALLIANCE IMMOB	ACQ-AMEL 4 LOG 2 RUE BELCHAMPS	ORGANISME PRIVE	98 451,58
1991	P	PRESENCE HABIT.(ALLIANCE IMMOB	ACQUISITION - AMELIORATION 12 LOGTS	ORGANISME PRIVE	707 363,44
1992	P	PRESENCE HABIT.(ALLIANCE IMMOB	ACQ-ADAP IM.12 RUE DE CASTELNAU	ORGANISME PRIVE	46 466,46
1992	P	PRESENCE HABIT.(ALLIANCE IMMOB	ACQ-ADAP IMM 122 AV.A.MALRAUX	ORGANISME PRIVE	134 729,87
1992	P	PRESENCE HABIT.(ALLIANCE IMMOB	ACQUIS.6 LGTS 2 RUE ST GEORGE	ORGANISME PRIVE	63 087,98
1994	P	PRESENCE HABIT.(ALLIANCE IMMOB	ACQ-AMEL. IM.73 AV.DE STRASBOU	ORGANISME PRIVE	79 273,49
1994	P	PRESENCE HABIT.(ALLIANCE IMMOB	AC-ADAP. IMM.93 RUE CL.BERNARD	ORGANISME PRIVE	80 797,98
1997	P	PRESENCE HABIT.(ALLIANCE IMMOB	RESTRUC.ENS.IMMOB. NEXIRUE	ORGANISME PRIVE	102 140,84
1999	P	PRESENCE HABIT.(ALLIANCE IMMOB	ACQUIS-AMEL. 8 PLA INTEGRATION	ORGANISME PRIVE	182 938,82
1989	P	S.A. D'H.L.M. DES REGIONS EST	160 LOGEMENTS A LA PATROTE	ORGANISME PRIVE	32 325,29
1972	P	S.A. D'H.L.M. DES REGIONS EST	50 LOGEMENTS ROUTE DE WOIPPY	ORGANISME PRIVE	401 087,94
1976	P	S.A. D'H.L.M. DES REGIONS EST	50 LOGEMENTS ROUTE DE WOIPPY	ORGANISME PRIVE	43 691,89
1999	P	S.A. D'H.L.M. DES REGIONS EST	ACQUISITION - AMELIORATION DE	ORGANISME PRIVE	678 430,21
1999	P	S.A. D'H.L.M. DES REGIONS EST	75 LOGEMENTS PLA CITE LACRETELLE	ORGANISME PRIVE	360 550,66
1996	P	S.A. D'H.L.M. DES REGIONS EST	ACQUIS-AMEL 1 LOG PLATS	ORGANISME PRIVE	23 035,05
1997	P	S.A. D'H.L.M. DES REGIONS EST	AMELIOR.50 LOG COLL ROUTE DE WOIPPY	ORGANISME PRIVE	518 326,66
1998	P	S.A. D'H.L.M. DES REGIONS EST	CONSTRUCTION 6 LOG.PLATS	ORGANISME PRIVE	179 584,94
1999	P	S.A. D'H.L.M. DES REGIONS EST	ACQUIS-AMEL 75 LOG RUE FRERES	ORGANISME PRIVE	151 229,43
2000	P	S.A. D'H.L.M. LOGI-EST/LOGILOR	REHABIL. 50 LOG PALULOS	ORGANISME PRIVE	330 799,12
2000	P	S.A. D'H.L.M. LOGI-EST/LOGILOR	REHABIL. 15 LOG PALULOS	ORGANISME PRIVE	89 182,68
2000	P	S.A. D'H.L.M. LOGI-EST/LOGILOR	ACQUIS-AMEL. 6 LOG.PLA	ORGANISME PRIVE	287 867,50
2001	P	S.A. D'H.L.M. LOGI-EST/LOGILOR	REHABIL. 113 LOG. PALULOS	ORGANISME PRIVE	987 958,97
2001	P	S.A. D'H.L.M. LOGI-EST/LOGILOR	29 LOG. PLUS 97 RUE AU BOIS	ORGANISME PRIVE	213 160,28

Capital restant dû au 01/01/2011	Durée résiduelle	Périodicité des remb.	Taux initial			Taux à la date du vote du budget ou taux moyen constaté sur l'année			Nature emprunt	Annuité garantie au cours de l'exercice	
			Taux	Index	Taux actuariel	Taux	Index	Niveau de taux		en intérêts	en capital
836,25	0,08	Annuelle	fixe		6,50	fixe		6,50	F	54,36	836,25
57 612,80	21,00	Annuelle	préfixé	LIVRET A	4,32	préfixé	LIVRET A	4,30	I	44,71	1 039,86
218 009,32	18,75	Annuelle	fixe		4,62	fixe		4,80	F	325,65	6 784,38
1 727 422,88	19,33	Annuelle	préfixé	LIVRET A	4,76	préfixé	LIVRET A	4,80	I	2 372,90	49 435,32
53 067,63	1,83	Annuelle	préfixé	LIVRET A	4,53	préfixé	LIVRET A	4,80	I	2 155,84	44 913,43
289 019,01	19,58	Annuelle	préfixé	LIVRET A	3,66	préfixé	LIVRET A	4,30	I	316,32	7 356,22
956 851,02	19,58	Annuelle	préfixé	LIVRET A	4,47	préfixé	LIVRET A	4,80	I	1 078,38	22 466,21
126 984,56	2,92	Annuelle	préfixé	LIVRET A	4,77	préfixé	LIVRET A	4,80	I	2 568,85	53 517,63
1 975 147,71	19,67	Annuelle	préfixé	LIVRET A	4,75	préfixé	LIVRET A	4,80	I	2 226,01	46 375,13
68 312,34	18,92	Annuelle	préfixé	LIVRET A	0,00	préfixé	LIVRET A	4,30	I	82,45	1 917,44
66 300,75	6,49	Semestrielle	fixe		2,01	fixe		2,00	F	220,69	11 034,66
23 041,14	11,33	Annuelle	fixe		2,00	fixe		2,00	F	37,66	1 882,93
1 287 123,23	19,91	Annuelle	préfixé	LIVRET A	4,78	préfixé	LIVRET A	4,80	I	1 450,60	30 220,78
26 661,30	6,98	Annuelle	fixe		3,00	fixe		3,00	F	116,05	3 868,25
26 661,30	6,99	Annuelle	fixe		3,00	fixe		3,00	F	116,05	3 868,25
30 642,22	7,50	Annuelle	fixe		3,00	fixe		3,00	F	112,67	3 755,58
34 507,18	8,74	Annuelle	fixe		3,00	fixe		3,00	F	109,39	3 646,20
919 681,02	3,98	Mensuelle	préfixé	LIVRET A	7,07	préfixé	LIVRET A	6,88	I	16 817,66	244 442,77
1 223 187,76	4,98	Annuelle	fixe		7,38	fixe		7,38	F	17 286,26	234 231,21
709 358,02	5,58	Mensuelle	préfixé	LIVRET A	7,10	préfixé	LIVRET A	6,88	I	8 080,98	117 456,10
3 646 605,69	4,58	Mensuelle	préfixé	LIVRET A	7,10	préfixé	LIVRET A	6,88	I	54 867,16	797 487,80
280 309,99	5,39	Annuelle	fixe		7,38	fixe		7,38	F	3 062,39	41 495,86
881 600,43	20,08	Annuelle	préfixé	LIVRET A	4,80	préfixé	LIVRET A	4,80	I	895,96	18 665,86
64 852,16	20,08	Annuelle	préfixé	LIVRET A	4,30	préfixé	LIVRET A	4,30	I	64,43	1 498,39
1 154 013,75	20,66	Annuelle	préfixé	LIVRET A	4,27	préfixé	LIVRET A	4,30	I	1 305,12	30 351,69
70 218,79	20,66	Annuelle	préfixé	LIVRET A	4,33	préfixé	LIVRET A	4,30	I	79,41	1 846,82
2 280 383,30	20,33	Annuelle	préfixé	LIVRET A	4,60	préfixé	LIVRET A	4,80	I	2 317,53	48 281,86
194 324,07	20,33	Annuelle	préfixé	LIVRET A	4,30	préfixé	LIVRET A	4,30	I	193,06	4 489,79
494 587,02	3,00	Annuelle	préfixé	LIVRET A	3,93	préfixé	LIVRET A	3,55	I	5 252,67	147 962,60
606 728,06	3,00	Annuelle	préfixé	LIVRET A	3,44	préfixé	LIVRET A	3,05	I	5 625,88	184 455,04
731 213,31	8,58	Annuelle	préfixé	LIVRET A	4,30	préfixé	LIVRET A	4,30	I	2 970,82	69 088,86
54 045,59	3,67	Annuelle	préfixé	LIVRET A	3,38	préfixé	LIVRET A	3,05	I	492,51	16 147,79
11 754,35	4,49	Annuelle	préfixé	LIVRET A	3,47	préfixé	LIVRET A	3,05	I	80,85	2 650,72
120 056,83	18,92	Annuelle	préfixé	LIVRET A	4,30	préfixé	LIVRET A	4,30	I	144,90	3 369,85
142 196,76	19,83	Annuelle	préfixé	LIVRET A	4,30	préfixé	LIVRET A	4,30	I	155,63	3 619,25
163 303,27	29,41	Annuelle	préfixé	LIVRET A	2,92	préfixé	LIVRET A	2,95	I	101,24	3 431,89
6 496,56	27,99	Annuelle	fixe		2,95	fixe		2,95	F	4,47	151,55
24 894,89	5,31	Annuelle	fixe		0,87	fixe		1,00	F	47,75	4 775,05
3 088,33	9,06	Annuelle	fixe		0,87	fixe		1,00	F	3,23	322,83
16 691,53	6,56	Annuelle	fixe		1,00	fixe		1,00	F	26,56	2 655,51
1 059,93	9,06	Annuelle	fixe		1,00	fixe		1,00	F	1,11	110,81
16 032,38	7,07	Annuelle	fixe		3,28	fixe		3,60	F	68,62	1 906,14
2 179,70	11,07	Annuelle	fixe		3,31	fixe		3,60	F	5,52	153,34
125 406,80	7,07	Annuelle	fixe		3,28	fixe		3,60	F	536,76	14 909,94
44 805,81	7,07	Annuelle	fixe		3,28	fixe		3,60	F	191,77	5 327,07
5 184,26	11,07	Annuelle	fixe		3,10	fixe		3,60	F	13,13	364,72
17 061,70	11,07	Annuelle	fixe		3,10	fixe		3,60	F	43,21	1 200,32
39 052,06	13,33	Annuelle	fixe		4,85	fixe		4,30	F	83,66	1 945,58
122 401,39	14,08	Annuelle	fixe		4,76	fixe		4,30	F	236,64	5 503,14
41 980,93	14,08	Annuelle	fixe		4,83	fixe		4,30	F	81,16	1 887,45
59 706,03	13,91	Annuelle	fixe		4,83	fixe		4,30	F	127,91	2 974,56
83 653,50	2,00	Annuelle	fixe		10,34	fixe		10,35	F	6 553,18	63 315,74
29 654,19	14,41	Annuelle	fixe		4,76	fixe		4,30	F	57,33	1 333,25
85 982,57	14,41	Annuelle	fixe		4,76	fixe		4,30	F	166,23	3 865,76
40 261,80	14,92	Annuelle	fixe		4,74	fixe		4,30	F	77,84	1 810,16
57 403,62	17,00	Annuelle	fixe		4,54	fixe		4,30	F	83,77	1 948,11
58 507,52	17,00	Annuelle	fixe		4,54	fixe		4,30	F	85,38	1 985,58
74 063,31	12,25	Annuelle	fixe		6,00	fixe		6,00	F	202,23	3 370,46
140 553,37	21,00	Annuelle	préfixé	LIVRET A	3,23	préfixé	LIVRET A	3,05	I	146,46	4 801,94
16 151,78	19,00	Annuelle	fixe		1,00	fixe		1,00	F	8,07	806,84
18 198,20	1,56	Annuelle	fixe		2,95	fixe		2,95	F	493,00	16 711,82
9 016,86	5,81	Annuelle	fixe		2,95	fixe		2,95	F	47,08	1 595,89
342 012,90	7,16	Annuelle	préfixé	LIVRET A	5,34	préfixé	LIVRET A	3,80	I	1 418,25	37 322,39
196 156,98	8,16	Annuelle	préfixé	LIVRET A	5,04	préfixé	LIVRET A	3,80	I	693,04	18 237,96
18 683,41	19,00	Annuelle	préfixé	LIVRET A	4,17	préfixé	LIVRET A	4,30	I	20,45	475,54
110 795,40	2,59	Annuelle	préfixé	LIVRET A	4,69	préfixé	LIVRET A	4,80	I	2 241,35	46 694,71
149 540,47	20,58	Annuelle	préfixé	LIVRET A	3,77	préfixé	LIVRET A	3,80	I	142,87	3 759,68
82 360,31	9,08	Annuelle	post-fixé	TAM	4,09	post-fixé	TAM	4,07	I	300,10	7 373,43
149 534,55	5,83	Annuelle	préfixé	LIVRET A	4,21	préfixé	LIVRET A	4,20	I	1 056,18	25 147,08
40 314,17	5,83	Annuelle	préfixé	LIVRET A	4,21	préfixé	LIVRET A	4,20	I	284,74	6 779,59
244 684,46	26,00	Annuelle	préfixé	LIVRET A	3,69	préfixé	LIVRET A	3,70	I	198,01	5 351,61
524 728,36	6,25	Annuelle	préfixé	LIVRET A	3,89	préfixé	LIVRET A	4,20	I	3 027,22	72 076,61
201 054,37	42,41	Annuelle	préfixé	LIVRET A	4,20	préfixé	LIVRET A	4,20	I	70,54	1 679,47

Année de mobilisation et profil d'amort. de l'emprunt		Désignation du bénéficiaire	Objet de l'emprunt garanti	Organisme prêteur ou chef de file	Montant initial
Année	Profil				
2001	P	S.A. D'H.L.M. LOGI-EST/LOGILOR	CONSTRUCTION 29 LOG. PLUS	ORGANISME PRIVE	880 830,26
2001	P	S.A. D'H.L.M. LOGI-EST/LOGILOR	39 LOG. PLUS 175/181 AV A. MALRAUX	ORGANISME PRIVE	450 427,97
2001	P	S.A. D'H.L.M. LOGI-EST/LOGILOR	CONSTRUCTION 39 LOG. PLUS	ORGANISME PRIVE	1 253 874,97
2001	P	S.A. D'H.L.M. LOGI-EST/LOGILOR	REHABILITATION DE 50 LOGEMENTS	ORGANISME PRIVE	223 628,83
2002	P	S.A. D'H.L.M. LOGI-EST/LOGILOR	REHABIL 78 LOGEMENTS	ORGANISME PRIVE	208 580,00
2003	P	S.A. D'H.L.M. LOGI-EST/LOGILOR	ACQUIS. TERRAIN 8 LGTS PLAI	ORGANISME PRIVE	236 050,59
2002	P	S.A. D'H.L.M. LOGI-EST/LOGILOR	ACQUIS. AMELIOR 8 LGTS PLAI	ORGANISME PRIVE	81 792,36
2002	P	S.A. D'H.L.M. LOGI-EST/LOGILOR	ACQUISITION TERRRAIN 21 LOG PLUS	ORGANISME PRIVE	222 155,39
2002	P	S.A. D'H.L.M. LOGI-EST/LOGILOR	CONSTRUCTION 21 LOG PLUS	ORGANISME PRIVE	610 315,85
2002	P	S.A. D'H.L.M. LOGI-EST/LOGILOR	ACQUISITION TERRAIN POUR CONSTR.	ORGANISME PRIVE	23 703,64
2002	P	S.A. D'H.L.M. LOGI-EST/LOGILOR	CONSTRUCTION 2 LOG RUE DU SAULNOIS	ORGANISME PRIVE	56 064,85
2003	P	S.A. D'H.L.M. LOGI-EST/LOGILOR	151 LGTS PALULOS 105/109 P et M CURIE	ORGANISME PRIVE	918 365,00
2003	P	S.A. D'H.L.M. LOGI-EST/LOGILOR	REHAB. 90 LGTS PALULOS 93,97, 99, 101, 103	ORGANISME PRIVE	385 043,00
1967	P	S.A. D'H.L.M. LOGI-EST/LOGILOR	54 PSR SAINT ELOI PRE-TROMPETTE	ORGANISME PRIVE	323 344,37
1967	P	S.A. D'H.L.M. LOGI-EST/LOGILOR	108 PSR RUE BOILEAU	ORGANISME PRIVE	248 705,33
1968	P	S.A. D'H.L.M. LOGI-EST/LOGILOR	108 PSR RUE BOILEAU	ORGANISME PRIVE	288 509,77
1968	P	S.A. D'H.L.M. LOGI-EST/LOGILOR	153 PLR SAINT ELOI PRE-GENIE	ORGANISME PRIVE	967 410,97
1971	P	S.A. D'H.L.M. LOGI-EST/LOGILOR	153 PLR SAINT ELOI PRE-GENIE	ORGANISME PRIVE	175 316,37
1968	P	S.A. D'H.L.M. LOGI-EST/LOGILOR	100 PSR SAINT ELOI PRE-GENIE	ORGANISME PRIVE	546 865,11
1968	P	S.A. D'H.L.M. LOGI-EST/LOGILOR	100 PLR SAINT ELOI BONNE FONTAINE	ORGANISME PRIVE	610 573,56
1965	P	S.A. D'H.L.M. LOGI-EST/LOGILOR	76 PSR SAINT ELOI BONNE FONTAINE	ORGANISME PRIVE	399 995,73
1970	P	S.A. D'H.L.M. LOGI-EST/LOGILOR	FOYERS RUE VANDERNOOT	ORGANISME PRIVE	208 504,52
1971	P	S.A. D'H.L.M. LOGI-EST/LOGILOR	54 HLM SAINT ELOI PRE-TROMPETTE	ORGANISME PRIVE	29 575,11
1971	P	S.A. D'H.L.M. LOGI-EST/LOGILOR	100 PSR SAINT ELOI PRE-GENIE	ORGANISME PRIVE	121 959,21
1972	P	S.A. D'H.L.M. LOGI-EST/LOGILOR	76 PSR SAINT ELOI BONNE FONTAINE	ORGANISME PRIVE	68 602,06
1972	P	S.A. D'H.L.M. LOGI-EST/LOGILOR	FOYER RUE VANDERNOOT	ORGANISME PRIVE	30 489,80
1972	P	S.A. D'H.L.M. LOGI-EST/LOGILOR	50 PLR RUE BOILEAU	ORGANISME PRIVE	359 154,64
1972	P	S.A. D'H.L.M. LOGI-EST/LOGILOR	70 PLR DANS LA ZUP	ORGANISME PRIVE	503 554,35
1971	P	S.A. D'H.L.M. LOGI-EST/LOGILOR	100 PLR SAINT ELOI BONNE FONTAINE	ORGANISME PRIVE	76 224,51
1972	P	S.A. D'H.L.M. LOGI-EST/LOGILOR	99 HLM SAINT ELOI BONNE FONTAINE	ORGANISME PRIVE	99 091,86
1972	P	S.A. D'H.L.M. LOGI-EST/LOGILOR	295 HLM DANS LA ZUP	ORGANISME PRIVE	11 967,25
1973	P	S.A. D'H.L.M. LOGI-EST/LOGILOR	70 PLR DANS LA ZUP	ORGANISME PRIVE	38 112,25
1999	P	S.A. D'H.L.M. LOGI-EST/LOGILOR	70 PLR DANS LA ZUP	ORGANISME PRIVE	7 808,01
1975	P	S.A. D'H.L.M. LOGI-EST/LOGILOR	70 PLR DANS LA ZUP	ORGANISME PRIVE	6 250,41
1972	P	S.A. D'H.L.M. LOGI-EST/LOGILOR	100 HLM DANS LA ZUP	ORGANISME PRIVE	795 067,36
1973	P	S.A. D'H.L.M. LOGI-EST/LOGILOR	96 HLM RUE EMILE ROUX	ORGANISME PRIVE	830 481,27
1973	P	S.A. D'H.L.M. LOGI-EST/LOGILOR	19 HLM QUAI FELIX MARECHAL	ORGANISME PRIVE	65 065,24
1972	P	S.A. D'H.L.M. LOGI-EST/LOGILOR	178 HLM DANS LA ZUP	ORGANISME PRIVE	1 061 212,85
1973	P	S.A. D'H.L.M. LOGI-EST/LOGILOR	178 HLM DANS LA ZUP	ORGANISME PRIVE	503 051,27
1972	P	S.A. D'H.L.M. LOGI-EST/LOGILOR	92 HLM AU PONTIFFROY	ORGANISME PRIVE	83 846,96
1973	P	S.A. D'H.L.M. LOGI-EST/LOGILOR	64 HLM RUE BOILEAU	ORGANISME PRIVE	46 405,48
1973	P	S.A. D'H.L.M. LOGI-EST/LOGILOR	108 PSR RUE BOILEAU	ORGANISME PRIVE	31 404,50
1981	P	S.A. D'H.L.M. LOGI-EST/LOGILOR	90 HLM RUE PIERRE ET MARIE CURIE	ORGANISME PRIVE	78 800,90
1974	P	S.A. D'H.L.M. LOGI-EST/LOGILOR	90 HLM RUE PIERRE ET MARIE CURIE	ORGANISME PRIVE	409 188,41
1975	P	S.A. D'H.L.M. LOGI-EST/LOGILOR	90 HLM RUE PIERRE ET MARIE CURIE	ORGANISME PRIVE	409 203,65
1975	P	S.A. D'H.L.M. LOGI-EST/LOGILOR	90 HLM RUE PIERRE ET MARIE CURIE	ORGANISME PRIVE	43 768,11
1999	P	S.A. D'H.L.M. LOGI-EST/LOGILOR	90 HLM RUE P. ET M. CURIE	ORGANISME PRIVE	15 270,84
1999	P	S.A. D'H.L.M. LOGI-EST/LOGILOR	90 HLM RUE P. ET M. CURIE	ORGANISME PRIVE	29 580,06
1974	P	S.A. D'H.L.M. LOGI-EST/LOGILOR	287 HLM A VALLIERES	ORGANISME PRIVE	609 796,07
1974	P	S.A. D'H.L.M. LOGI-EST/LOGILOR	287 HLM A VALLIERES	ORGANISME PRIVE	609 796,07
1975	P	S.A. D'H.L.M. LOGI-EST/LOGILOR	287 HLM A VALLIERES	ORGANISME PRIVE	702 683,26
1975	P	S.A. D'H.L.M. LOGI-EST/LOGILOR	287 HLM A VALLIERES	ORGANISME PRIVE	570 464,22
1974	P	S.A. D'H.L.M. LOGI-EST/LOGILOR	90 HLM RUE PIERRE ET MARIE CURIE	ORGANISME PRIVE	745 658,63
1974	P	S.A. D'H.L.M. LOGI-EST/LOGILOR	90 HLM RUE PIERRE ET MARIE CURIE	ORGANISME PRIVE	485 306,20
1999	P	S.A. D'H.L.M. LOGI-EST/LOGILOR	178 HLM DANS LA ZUP	ORGANISME PRIVE	14 282,26
1974	P	S.A. D'H.L.M. LOGI-EST/LOGILOR	17 HLM PONT MOREAU	ORGANISME PRIVE	70 126,55
1973	P	S.A. D'H.L.M. LOGI-EST/LOGILOR	50 HLM SAINT ELOI PRE-GENIE	ORGANISME PRIVE	4 969,84
1973	P	S.A. D'H.L.M. LOGI-EST/LOGILOR	153 PLR SAINT ELOI PRE-GENIE	ORGANISME PRIVE	14 879,02
1973	P	S.A. D'H.L.M. LOGI-EST/LOGILOR	100 PSR SAINT ELOI PRE-GENIE	ORGANISME PRIVE	55 613,40
1974	P	S.A. D'H.L.M. LOGI-EST/LOGILOR	100 PLR SAINT ELOI BONNE FONTAINE	ORGANISME PRIVE	7 012,65
1974	P	S.A. D'H.L.M. LOGI-EST/LOGILOR	99 HLM SAINT ELOI BONNE FONTAINE	ORGANISME PRIVE	35 977,97
1973	P	S.A. D'H.L.M. LOGI-EST/LOGILOR	76 PSR SAINT ELOI BONNE FONTAINE	ORGANISME PRIVE	12 317,88
1974	P	S.A. D'H.L.M. LOGI-EST/LOGILOR	FOYER RUE VANDERNOOT	ORGANISME PRIVE	13 506,98
1999	P	S.A. D'H.L.M. LOGI-EST/LOGILOR	50 PLR RUE BOILEAU GARAGES	ORGANISME PRIVE	3 215,13
1973	P	S.A. D'H.L.M. LOGI-EST/LOGILOR	100 HLM DANS LA ZUP	ORGANISME PRIVE	49 545,93
1999	P	S.A. D'H.L.M. LOGI-EST/LOGILOR	100 HLM ZUP	ORGANISME PRIVE	12 308,54
1980	P	S.A. D'H.L.M. LOGI-EST/LOGILOR	96 HLM RUE EMILE ROUX	ORGANISME PRIVE	72 215,10
1974	P	S.A. D'H.L.M. LOGI-EST/LOGILOR	96 HLM RUE EMILE ROUX	ORGANISME PRIVE	49 774,60
1975	P	S.A. D'H.L.M. LOGI-EST/LOGILOR	178 HLM DANS LA ZUP	ORGANISME PRIVE	30 489,80
1976	P	S.A. D'H.L.M. LOGI-EST/LOGILOR	178 HLM DANS LA ZUP	ORGANISME PRIVE	64 196,28
1974	P	S.A. D'H.L.M. LOGI-EST/LOGILOR	26 HLM PLACE JEAN PERRIN	ORGANISME PRIVE	239 588,88
1980	P	S.A. D'H.L.M. LOGI-EST/LOGILOR	178 HLM DANS LA ZUP	ORGANISME PRIVE	87 505,74
1978	P	S.A. D'H.L.M. LOGI-EST/LOGILOR	90 HLM RUE PIERRE ET MARIE CURIE	ORGANISME PRIVE	16 174,84

Capital restant dû au 01/01/2011	Durée résiduelle	Périodicité des remb.	Taux initial			Taux à la date du vote du budget ou taux moyen constaté sur l'année			Nature emprunt	Annuité garantie au cours de l'exercice	
			Taux	Index	Taux actuariel	Taux	Index	Niveau de taux		en intérêts	en capital
774 845,92	27,41	Annuelle	préfixé	LIVRET A	4,20	préfixé	LIVRET A	4,20	I	617,54	14 703,35
424 847,03	42,16	Annuelle	préfixé	LIVRET A	4,20	préfixé	LIVRET A	4,20	I	149,05	3 548,88
1 103 004,67	27,16	Annuelle	préfixé	LIVRET A	4,20	préfixé	LIVRET A	4,20	I	879,08	20 930,44
118 774,58	6,75	Annuelle	préfixé	LIVRET A	4,13	préfixé	LIVRET A	4,20	I	685,22	16 314,85
155 743,94	12,49	Annuelle	préfixé	LIVRET A	4,22	préfixé	LIVRET A	4,20	I	395,36	9 413,41
222 854,78	43,50	Annuelle	préfixé	LIVRET A	3,70	préfixé	LIVRET A	3,70	I	75,24	2 033,38
72 616,13	28,49	Annuelle	préfixé	LIVRET A	3,70	préfixé	LIVRET A	3,70	I	52,32	1 413,99
208 852,21	43,67	Annuelle	préfixé	LIVRET A	3,45	préfixé	LIVRET A	3,45	I	70,38	2 039,91
538 886,51	28,66	Annuelle	préfixé	LIVRET A	3,45	préfixé	LIVRET A	3,45	I	377,88	10 952,98
22 378,54	43,58	Annuelle	préfixé	LIVRET A	3,70	préfixé	LIVRET A	3,70	I	7,56	204,19
49 774,96	28,58	Annuelle	préfixé	LIVRET A	3,70	préfixé	LIVRET A	3,70	I	35,86	969,23
601 306,44	8,49	Annuelle	préfixé	LIVRET A	3,39	préfixé	LIVRET A	3,45	I	2 249,97	65 216,45
252 109,82	8,49	Annuelle	préfixé	LIVRET A	3,43	préfixé	LIVRET A	3,45	I	943,34	27 343,31
9 458,14	1,06	Annuelle	fixe		1,00	fixe		1,00	F	91,88	9 187,89
7 274,87	1,81	Annuelle	fixe		1,00	fixe		1,00	F	70,67	7 067,01
16 718,45	2,56	Annuelle	fixe		1,00	fixe		1,00	F	81,17	8 116,89
56 059,16	2,81	Annuelle	fixe		1,00	fixe		1,00	F	272,17	27 216,99
29 789,83	6,06	Annuelle	fixe		1,00	fixe		1,00	F	47,40	4 739,87
31 824,17	2,81	Annuelle	fixe		0,80	fixe		1,00	F	154,46	15 445,61
52 729,11	3,56	Annuelle	fixe		1,00	fixe		1,00	F	170,08	17 007,71
34 543,63	3,56	Annuelle	fixe		1,00	fixe		1,00	F	111,42	11 142,00
23 871,88	4,31	Annuelle	fixe		1,00	fixe		1,00	F	57,50	5 750,45
1 321,06	1,06	Annuelle	fixe		2,95	fixe		2,95	F	35,80	1 213,48
17 360,12	5,81	Annuelle	fixe		1,00	fixe		1,00	F	33,30	3 330,27
11 656,89	6,31	Annuelle	fixe		1,00	fixe		1,00	F	18,55	1 854,73
5 180,83	6,56	Annuelle	fixe		1,00	fixe		1,00	F	8,24	824,33
61 027,71	6,31	Annuelle	fixe		1,00	fixe		1,00	F	97,10	9 710,13
85 564,16	6,31	Annuelle	fixe		1,00	fixe		1,00	F	136,14	13 614,13
10 850,08	5,81	Annuelle	fixe		1,00	fixe		1,00	F	20,81	2 081,42
4 426,31	1,06	Annuelle	fixe		2,95	fixe		2,95	F	119,94	4 065,79
534,53	1,56	Annuelle	fixe		2,61	fixe		2,95	F	14,49	491,02
8 546,97	8,07	Annuelle	fixe		1,00	fixe		1,00	F	10,10	1 010,10
3 982,85	8,07	Annuelle	préfixé	LIVRET A	3,80	préfixé	LIVRET A	3,80	I	15,30	402,50
1 568,98	9,81	Annuelle	fixe		1,00	fixe		1,00	F	1,64	164,02
35 514,65	1,56	Annuelle	fixe		2,95	fixe		2,95	F	962,35	32 621,99
72 148,07	2,31	Annuelle	fixe		2,95	fixe		2,95	F	976,41	33 098,63
12 832,43	7,31	Annuelle	fixe		1,00	fixe		1,00	F	17,42	1 741,69
92 192,78	2,06	Annuelle	fixe		2,95	fixe		2,95	F	1 247,68	42 294,38
43 702,52	2,56	Annuelle	fixe		2,95	fixe		2,95	F	591,45	20 048,99
3 745,33	1,56	Annuelle	fixe		2,95	fixe		2,95	F	101,49	3 440,28
4 031,50	2,56	Annuelle	fixe		2,95	fixe		2,95	F	54,56	1 849,48
6 193,70	7,56	Annuelle	fixe		1,00	fixe		1,00	F	8,41	840,65
30 022,16	10,56	Annuelle	fixe		2,70	fixe		2,95	F	72,88	2 470,59
68 618,37	4,07	Annuelle	fixe		2,95	fixe		2,95	F	453,91	15 386,89
72 267,56	4,56	Annuelle	fixe		3,35	fixe		3,35	F	534,88	15 966,51
7 729,66	4,81	Annuelle	fixe		3,35	fixe		3,35	F	57,21	1 707,77
4 980,51	4,81	Annuelle	préfixé	LIVRET A	3,80	préfixé	LIVRET A	3,80	I	41,15	1 082,79
15 088,73	8,07	Annuelle	préfixé	LIVRET A	3,80	préfixé	LIVRET A	3,80	I	57,94	1 524,83
77 975,69	3,07	Annuelle	fixe		2,95	fixe		2,95	F	696,40	23 606,87
77 975,69	3,81	Annuelle	fixe		2,95	fixe		2,95	F	696,40	23 606,87
117 835,63	4,07	Annuelle	fixe		2,95	fixe		2,95	F	779,49	26 423,30
95 663,29	4,31	Annuelle	fixe		2,95	fixe		2,95	F	632,82	21 451,41
95 348,69	3,07	Annuelle	fixe		2,95	fixe		2,95	F	851,56	28 866,48
62 056,99	3,81	Annuelle	fixe		2,95	fixe		2,95	F	554,23	18 787,53
5 442,12	5,06	Annuelle	préfixé	LIVRET A	3,80	préfixé	LIVRET A	3,80	I	35,35	930,19
15 726,41	8,31	Annuelle	fixe		1,00	fixe		1,00	F	18,59	1 858,59
431,76	2,81	Annuelle	fixe		2,95	fixe		2,95	F	5,84	198,07
2 934,49	7,81	Annuelle	fixe		1,00	fixe		1,00	F	3,98	398,29
10 968,34	7,81	Annuelle	fixe		1,00	fixe		1,00	F	14,89	1 488,68
1 572,62	8,07	Annuelle	fixe		0,91	fixe		1,00	F	1,86	185,86
4 600,61	3,07	Annuelle	fixe		2,95	fixe		2,95	F	41,09	1 392,80
2 762,40	8,07	Annuelle	fixe		1,00	fixe		1,00	F	3,26	326,46
3 029,06	8,81	Annuelle	fixe		1,00	fixe		1,00	F	3,58	357,98
1 640,03	8,07	Annuelle	préfixé	LIVRET A	3,80	préfixé	LIVRET A	3,80	I	6,30	165,74
6 335,48	3,07	Annuelle	fixe		2,95	fixe		2,95	F	56,58	1 918,06
4 690,03	5,56	Annuelle	préfixé	LIVRET A	3,80	préfixé	LIVRET A	3,80	I	30,46	801,65
23 870,66	9,81	Annuelle	fixe		2,80	fixe		2,95	F	69,79	2 365,62
5 297,92	3,56	Annuelle	fixe		2,82	fixe		2,95	F	57,27	1 941,25
4 468,52	4,07	Annuelle	fixe		2,82	fixe		2,95	F	34,07	1 155,05
11 910,07	5,06	Annuelle	fixe		2,82	fixe		2,95	F	69,69	2 362,28
30 636,65	3,31	Annuelle	fixe		2,95	fixe		2,95	F	273,62	9 275,14
30 433,20	9,81	Annuelle	fixe		2,65	fixe		2,95	F	83,32	2 824,44
4 207,82	7,07	Annuelle	fixe		2,81	fixe		2,95	F	16,57	561,58



Année de mobilisation et profil d'amort. de l'emprunt		Désignation du bénéficiaire	Objet de l'emprunt garanti	Organisme prêteur ou chef de file	Montant initial
Année	Profil				
1975	P	S.A. D'H.L.M. LOGI-EST/LOGILOR	90 HLM RUE PIERRE ET MARIE CURIE	ORGANISME PRIVE	59 561,83
1975	P	S.A. D'H.L.M. LOGI-EST/LOGILOR	90 HLM RUE PIERRE ET MARIE CURIE	ORGANISME PRIVE	143 685,40
1977	P	S.A. D'H.L.M. LOGI-EST/LOGILOR	178 HLM DANS LA ZUP	ORGANISME PRIVE	27 943,90
1974	P	S.A. D'H.L.M. LOGI-EST/LOGILOR	FOYER SOLEIL RUE PIERRE ET MARIE	ORGANISME PRIVE	210 150,97
1975	P	S.A. D'H.L.M. LOGI-EST/LOGILOR	FOYER SOLEIL RUE PIERRE ET MARIE	ORGANISME PRIVE	33 691,23
1977	P	S.A. D'H.L.M. LOGI-EST/LOGILOR	FOYER SOLEIL RUE PIERRE ET MARIE	ORGANISME PRIVE	4 482,00
1975	P	S.A. D'H.L.M. LOGI-EST/LOGILOR	287 HLM A VALLIERES	ORGANISME PRIVE	19 208,58
1975	P	S.A. D'H.L.M. LOGI-EST/LOGILOR	287 HLM A VALLIERES	ORGANISME PRIVE	72 672,45
1974	P	S.A. D'H.L.M. LOGI-EST/LOGILOR	100 PLR PLACE JEAN PERRIN	ORGANISME PRIVE	753 265,84
1975	P	S.A. D'H.L.M. LOGI-EST/LOGILOR	100 PLR PLACE JEAN PERRIN	ORGANISME PRIVE	49 667,89
1999	P	S.A. D'H.L.M. LOGI-EST/LOGILOR	100 PLR PLACE JEAN PERRIN	ORGANISME PRIVE	31 033,15
1975	P	S.A. D'H.L.M. LOGI-EST/LOGILOR	100 PLR PLACE JEAN PERRIN	ORGANISME PRIVE	167 160,35
1975	P	S.A. D'H.L.M. LOGI-EST/LOGILOR	26 HLM PLACE JEAN PERRIN	ORGANISME PRIVE	13 903,35
1999	P	S.A. D'H.L.M. LOGI-EST/LOGILOR	26 HLM PLACE JEAN PERRIN	ORGANISME PRIVE	8 375,74
1975	P	S.A. D'H.L.M. LOGI-EST/LOGILOR	26 HLM PLACE JEAN PERRIN	ORGANISME PRIVE	32 989,97
1974	P	S.A. D'H.L.M. LOGI-EST/LOGILOR	52 HLMO A METZ DEVANT LES PONTS	ORGANISME PRIVE	550 310,46
1999	P	S.A. D'H.L.M. LOGI-EST/LOGILOR	ZONE SAINT ELOI	ORGANISME PRIVE	17 676,09
1976	P	S.A. D'H.L.M. LOGI-EST/LOGILOR	90 HLM RUE PIERRE ET MARIE CURIE	ORGANISME PRIVE	117 202,80
1975	P	S.A. D'H.L.M. LOGI-EST/LOGILOR	92 HLM AU PONTIFFROY	ORGANISME PRIVE	18 171,92
1975	P	S.A. D'H.L.M. LOGI-EST/LOGILOR	287 HLM A VALLIERES	ORGANISME PRIVE	223 337,81
1975	P	S.A. D'H.L.M. LOGI-EST/LOGILOR	ZONE SAINT ELOI	ORGANISME PRIVE	37 685,40
1979	P	S.A. D'H.L.M. LOGI-EST/LOGILOR	ZONE SAINT ELOI	ORGANISME PRIVE	10 397,02
1974	P	S.A. D'H.L.M. LOGI-EST/LOGILOR	151 HLM RUE PIERRE ET MARIE CURIE	ORGANISME PRIVE	501 038,94
1975	P	S.A. D'H.L.M. LOGI-EST/LOGILOR	151 HLM RUE PIERRE ET MARIE CURIE	ORGANISME PRIVE	501 038,94
1975	P	S.A. D'H.L.M. LOGI-EST/LOGILOR	151 HLM RUE PIERRE ET MARIE CURIE	ORGANISME PRIVE	501 023,70
1999	P	S.A. D'H.L.M. LOGI-EST/LOGILOR	151 HLM RUE P. ET M. CURIE	ORGANISME PRIVE	50 559,10
1981	P	S.A. D'H.L.M. LOGI-EST/LOGILOR	151 HLM RUE PIERRE ET MARIE CURIE	ORGANISME PRIVE	23 461,90
1976	P	S.A. D'H.L.M. LOGI-EST/LOGILOR	151 HLM RUE PIERRE ET MARIE CURIE	ORGANISME PRIVE	115 708,80
1975	P	S.A. D'H.L.M. LOGI-EST/LOGILOR	170 HLMO METZ DEVANT LES PONTS	ORGANISME PRIVE	609 796,07
1975	P	S.A. D'H.L.M. LOGI-EST/LOGILOR	170 HLMO METZ DEVANT LES PONTS	ORGANISME PRIVE	609 796,07
1975	P	S.A. D'H.L.M. LOGI-EST/LOGILOR	170 HLMO A METZ DEVANT LES PONTS	ORGANISME PRIVE	539 623,79
1975	P	S.A. D'H.L.M. LOGI-EST/LOGILOR	170 HLMO A METZ DEVANT LES PONTS	ORGANISME PRIVE	20 108,03
1977	P	S.A. D'H.L.M. LOGI-EST/LOGILOR	154 HLMO METZ DEVANT LES PONTS	ORGANISME PRIVE	457 347,05
1975	P	S.A. D'H.L.M. LOGI-EST/LOGILOR	154 HLMO METZ DEVANT LES PONTS	ORGANISME PRIVE	421 948,39
1976	P	S.A. D'H.L.M. LOGI-EST/LOGILOR	154 HLMO METZ DEVANT LES PONTS	ORGANISME PRIVE	411 612,35
1976	P	S.A. D'H.L.M. LOGI-EST/LOGILOR	154 HLMO METZ DEVANT LES PONTS	ORGANISME PRIVE	411 764,80
1980	P	S.A. D'H.L.M. LOGI-EST/LOGILOR	154 HLMO METZ DEVANT LES PONTS	ORGANISME PRIVE	16 769,39
1980	P	S.A. D'H.L.M. LOGI-EST/LOGILOR	154 HLMO METZ DEVANT LES PONTS	ORGANISME PRIVE	35 383,42
1980	P	S.A. D'H.L.M. LOGI-EST/LOGILOR	154 HLMO METZ DEVANT LES PONTS	ORGANISME PRIVE	11 982,49
1980	P	S.A. D'H.L.M. LOGI-EST/LOGILOR	154 HLMO A METZ DEVANT LES PONTS	ORGANISME PRIVE	37 350,01
1999	P	S.A. D'H.L.M. LOGI-EST/LOGILOR	170 HLMO A METZ DEVANT PONTS	ORGANISME PRIVE	9 578,20
1973	P	S.A. D'H.L.M. LOGI-EST/LOGILOR	50 PLR RUE BOILEAU	ORGANISME PRIVE	22 867,35
1976	P	S.A. D'H.L.M. LOGI-EST/LOGILOR	50 PLR RUE BOILEAU (58.500)	ORGANISME PRIVE	8 918,27
1976	P	S.A. D'H.L.M. LOGI-EST/LOGILOR	100 HLM DANS LA ZUP	ORGANISME PRIVE	11 281,23
1976	P	S.A. D'H.L.M. LOGI-EST/LOGILOR	287 HLM A VALLIERES	ORGANISME PRIVE	95 311,13
1977	P	S.A. D'H.L.M. LOGI-EST/LOGILOR	68 HLM METZ SECTEUR SAINT ELOI	ORGANISME PRIVE	968 752,52
1999	P	S.A. D'H.L.M. LOGI-EST/LOGILOR	68 HLM METZ SECTEUR ST ELOI	ORGANISME PRIVE	34 985,29
1980	P	S.A. D'H.L.M. LOGI-EST/LOGILOR	68 HLM METZ SECTEUR SAINT ELOI	ORGANISME PRIVE	102 750,64
1976	P	S.A. D'H.L.M. LOGI-EST/LOGILOR	170 HLMO A METZ DEVANT LES PONTS	ORGANISME PRIVE	320 142,94
1983	P	S.A. D'H.L.M. LOGI-EST/LOGILOR	68 HLM METZ SECTEUR SAINT ELOI	ORGANISME PRIVE	17 059,05
1977	P	S.A. D'H.L.M. LOGI-EST/LOGILOR	FOYER RESIDENCE RUE D'ASFELD	ORGANISME PRIVE	94 183,00
1978	P	S.A. D'H.L.M. LOGI-EST/LOGILOR	REHABILITATION IMMEUBLE ANCIEN	ORGANISME PRIVE	108 711,39
1978	P	S.A. D'H.L.M. LOGI-EST/LOGILOR	FOYER POUR PERSONNES AGEES	ORGANISME PRIVE	318 450,75
1980	P	S.A. D'H.L.M. LOGI-EST/LOGILOR	FOYER POUR PERSONNES AGEES	ORGANISME PRIVE	25 916,33
1981	P	S.A. D'H.L.M. LOGI-EST/LOGILOR	25 LOGEMENTS HLM EN NEXIRUE	ORGANISME PRIVE	36 892,66
1978	P	S.A. D'H.L.M. LOGI-EST/LOGILOR	25 LOGEMENTS HLM EN NEXIRUE	ORGANISME PRIVE	575 662,73
1981	P	S.A. D'H.L.M. LOGI-EST/LOGILOR	81 LOGEMENTS 24, PLACE SAINT SIMPLICE	ORGANISME PRIVE	14 985,74
1978	P	S.A. D'H.L.M. LOGI-EST/LOGILOR	287 HLM A VALLIERES	ORGANISME PRIVE	48 494,03
1978	P	S.A. D'H.L.M. LOGI-EST/LOGILOR	287 HLM A VALLIERES	ORGANISME PRIVE	178 212,90
1979	P	S.A. D'H.L.M. LOGI-EST/LOGILOR	81 LOGEMENTS 24, PLACE SAINT SIMPLICE	ORGANISME PRIVE	99 478,47
1980	P	S.A. D'H.L.M. LOGI-EST/LOGILOR	REALISATION DE BOXS DANS LA ZUP	ORGANISME PRIVE	45 734,71
1981	P	S.A. D'H.L.M. LOGI-EST/LOGILOR	295 HLM A METZ BORNLY	ORGANISME PRIVE	45 734,71
1999	P	S.A. D'H.L.M. LOGI-EST/LOGILOR	5/7/9 PLACE DE CHAMBRE	ORGANISME PRIVE	111 578,93
1999	P	S.A. D'H.L.M. LOGI-EST/LOGILOR	5/7/9 PLACE DE CHAMBRE	ORGANISME PRIVE	959 132,45
1999	P	S.A. D'H.L.M. LOGI-EST/LOGILOR	ACQ.18 P.L.A VIGNE ST AVOLD	ORGANISME PRIVE	688 167,57
1999	P	S.A. D'H.L.M. LOGI-EST/LOGILOR	29 PAV. ET 29 GAR.ZAC G.A.B	ORGANISME PRIVE	977 186,49
1988	P	S.A. D'H.L.M. LOGI-EST/LOGILOR	41 LOGEMENTS PLA RUE DE LA PAIX	ORGANISME PRIVE	1 049 108,40
1986	P	S.A. D'H.L.M. LOGI-EST/LOGILOR	CONS. 2ETR.13/40 LOGEMENTS	ORGANISME PRIVE	649 173,65
1987	P	S.A. D'H.L.M. LOGI-EST/LOGILOR	DERNIERE TRANCHE DE 07 LOGEMENTS	ORGANISME PRIVE	345 754,37
1987	P	S.A. D'H.L.M. LOGI-EST/LOGILOR	RENOVATION D UN IMMEUBLE 7 RUE	ORGANISME PRIVE	416 917,57
1986	P	S.A. D'H.L.M. LOGI-EST/LOGILOR	CONSTR. 22/44 LOG.7-9 RUE DES PINS	ORGANISME PRIVE	1 349 890,31
1987	P	S.A. D'H.L.M. LOGI-EST/LOGILOR	CONSTRUCTION D'UN LOG-FOYER	ORGANISME PRIVE	422 436,23
1986	P	S.A. D'H.L.M. LOGI-EST/LOGILOR	CONST.22/44 LOG 7/9 RUE PINS	ORGANISME PRIVE	1 362 070,99

Capital restant dû au 01/01/2011	Durée résiduelle	Périodicité des remb.	Taux initial			Taux à la date du vote du budget ou taux moyen constaté sur l'année			Nature emprunt	Annuité garantie au cours de l'exercice	
			Taux	Index	Taux actuariel	Taux	Index	Niveau de taux		en intérêts	en capital
8 729,17	4,81	Annuelle	fixe		2,81	fixe		2,95	F	66,56	2 256,40
29 653,03	5,06	Annuelle	fixe		2,60	fixe		2,95	F	154,82	5 248,24
6 242,00	6,56	Annuelle	fixe		2,81	fixe		2,95	F	29,46	998,81
47 127,93	8,31	Annuelle	fixe		1,00	fixe		1,00	F	55,70	5 569,71
7 927,23	9,81	Annuelle	fixe		1,00	fixe		1,00	F	8,80	880,23
1 289,89	11,56	Annuelle	fixe		0,99	fixe		1,00	F	1,15	114,79
3 392,37	6,81	Annuelle	fixe		3,35	fixe		3,35	F	25,11	749,49
12 834,34	4,81	Annuelle	fixe		2,95	fixe		3,35	F	94,99	2 835,57
168 925,64	8,31	Annuelle	fixe		1,00	fixe		1,00	F	199,64	19 964,07
12 467,82	9,81	Annuelle	fixe		1,00	fixe		1,00	F	13,03	1 303,33
17 842,18	10,06	Annuelle	préfixé	LIVRET A	3,80	préfixé	LIVRET A	3,80	I	52,74	1 388,00
41 570,40	9,56	Annuelle	fixe		0,93	fixe		1,00	F	43,45	4 345,26
2 455,40	4,56	Annuelle	fixe		3,35	fixe		3,35	F	18,17	542,49
3 191,48	5,06	Annuelle	préfixé	LIVRET A	3,80	préfixé	LIVRET A	3,80	I	20,73	545,51
4 834,90	4,56	Annuelle	fixe		2,81	fixe		2,95	F	36,87	1 249,77
92 283,61	4,07	Annuelle	fixe		2,95	fixe		2,95	F	610,46	20 693,56
6 735,29	5,06	Annuelle	préfixé	LIVRET A	3,80	préfixé	LIVRET A	3,80	I	43,75	1 151,23
24 013,44	5,81	Annuelle	fixe		2,70	fixe		2,95	F	125,36	4 249,51
3 047,35	4,07	Annuelle	fixe		2,95	fixe		2,95	F	20,16	683,33
32 731,63	4,81	Annuelle	fixe		2,82	fixe		2,95	F	249,59	8 460,78
6 991,60	5,06	Annuelle	fixe		3,00	fixe		2,95	F	40,91	1 386,74
3 436,70	9,06	Annuelle	fixe		2,80	fixe		2,95	F	10,05	340,59
84 021,06	4,07	Annuelle	fixe		2,95	fixe		2,95	F	555,80	18 840,79
84 021,06	4,31	Annuelle	fixe		2,95	fixe		2,95	F	555,80	18 840,79
88 483,54	4,56	Annuelle	fixe		3,35	fixe		3,35	F	654,90	19 549,18
19 265,00	5,31	Annuelle	préfixé	LIVRET A	3,80	préfixé	LIVRET A	3,80	I	125,13	3 292,88
8 545,94	10,56	Annuelle	fixe		2,79	fixe		2,95	F	22,02	746,54
21 466,92	5,06	Annuelle	fixe		2,82	fixe		2,95	F	125,61	4 257,83
102 259,02	4,31	Annuelle	fixe		2,95	fixe		2,95	F	676,45	22 930,42
107 693,34	4,56	Annuelle	fixe		3,35	fixe		3,35	F	797,08	23 793,31
95 300,48	4,56	Annuelle	fixe		3,35	fixe		3,35	F	705,35	21 055,30
4 361,23	5,06	Annuelle	fixe		3,35	fixe		3,35	F	25,43	759,15
80 770,00	4,56	Annuelle	fixe		3,35	fixe		3,35	F	597,81	17 844,99
74 518,43	4,81	Annuelle	fixe		3,35	fixe		3,35	F	551,54	16 463,78
89 274,08	5,06	Annuelle	fixe		3,35	fixe		3,35	F	520,59	15 539,90
89 307,13	5,56	Annuelle	fixe		3,35	fixe		3,35	F	520,78	15 545,66
6 368,72	10,06	Annuelle	fixe		3,16	fixe		3,35	F	18,17	542,33
12 217,12	9,56	Annuelle	fixe		3,18	fixe		3,35	F	39,62	1 182,65
4 550,76	10,06	Annuelle	fixe		3,16	fixe		3,35	F	12,98	387,52
12 896,12	9,56	Annuelle	fixe		3,18	fixe		3,35	F	41,82	1 248,38
4 885,82	8,07	Annuelle	préfixé	LIVRET A	3,80	préfixé	LIVRET A	3,80	I	18,76	493,75
5 128,19	8,07	Annuelle	fixe		1,00	fixe		1,00	F	6,06	606,06
1 999,98	8,07	Annuelle	fixe		1,00	fixe		1,00	F	2,36	236,36
2 328,12	5,56	Annuelle	fixe		2,95	fixe		2,95	F	12,16	412,06
17 682,62	5,31	Annuelle	fixe		2,82	fixe		2,95	F	103,46	3 507,24
255 085,51	6,81	Annuelle	fixe		3,60	fixe		3,60	F	1 296,42	36 011,67
19 039,48	9,81	Annuelle	préfixé	LIVRET A	3,80	préfixé	LIVRET A	3,80	I	63,76	1 677,88
36 419,46	9,31	Annuelle	fixe		3,42	fixe		3,60	F	125,10	3 475,09
65 593,32	5,06	Annuelle	fixe		2,70	fixe		2,95	F	342,43	11 607,65
6 392,75	9,31	Annuelle	fixe		3,60	fixe		3,60	F	20,53	570,31
29 419,06	11,31	Annuelle	fixe		1,20	fixe		1,20	F	29,47	2 455,99
36 825,62	12,56	Annuelle	fixe		1,20	fixe		1,20	F	33,61	2 801,23
107 874,14	12,81	Annuelle	fixe		1,20	fixe		1,20	F	98,47	8 205,72
9 698,05	14,56	Annuelle	fixe		1,18	fixe		1,20	F	7,80	650,13
12 690,95	10,31	Annuelle	fixe		3,60	fixe		3,60	F	36,01	1 000,35
171 528,71	7,81	Annuelle	fixe		3,60	fixe		3,60	F	734,13	20 392,62
5 836,10	10,56	Annuelle	fixe		3,38	fixe		3,60	F	17,61	489,21
14 347,40	8,07	Annuelle	fixe		2,80	fixe		2,95	F	48,25	1 635,43
55 888,10	8,07	Annuelle	fixe		2,70	fixe		2,95	F	174,70	5 921,90
35 723,78	8,07	Annuelle	fixe		3,60	fixe		3,60	F	131,43	3 650,82
4 871,37	2,00	Annuelle	fixe		10,24	fixe		10,25	F	378,84	3 695,98
417,74	1,00	Annuelle	fixe		10,24	fixe		10,25	F	42,82	417,74
45 543,58	5,16	Annuelle	préfixé	LIVRET A	5,28	préfixé	LIVRET A	3,80	I	278,39	7 326,01
376 734,28	5,91	Annuelle	préfixé	LIVRET A	5,08	préfixé	LIVRET A	3,80	I	2 302,82	60 600,42
346 921,74	7,16	Annuelle	préfixé	LIVRET A	5,86	préfixé	LIVRET A	3,80	I	1 438,61	37 858,07
531 636,67	8,66	Annuelle	préfixé	LIVRET A	5,42	préfixé	LIVRET A	3,80	I	1 878,33	49 429,64
498 932,97	10,41	Annuelle	préfixé	LIVRET A	4,61	préfixé	LIVRET A	3,48	I	1 311,04	37 673,61
308 732,78	10,67	Annuelle	préfixé	LIVRET A	4,06	préfixé	LIVRET A	2,71	I	632,27	23 311,90
177 379,68	11,33	Annuelle	préfixé	LIVRET A	4,27	préfixé	LIVRET A	3,46	I	410,78	11 885,68
213 888,00	11,41	Annuelle	fixe		4,44	fixe		3,95	F	566,11	14 331,99
641 978,27	10,67	Annuelle	préfixé	LIVRET A	4,06	préfixé	LIVRET A	2,71	I	1 314,73	48 474,72
216 719,19	11,67	Annuelle	préfixé	LIVRET A	2,91	préfixé	LIVRET A	2,25	I	326,74	14 521,70
647 771,13	10,67	Annuelle	préfixé	LIVRET A	4,06	préfixé	LIVRET A	2,71	I	1 326,59	48 912,13

Année de mobilisation et profil d'amort. de l'emprunt		Désignation du bénéficiaire	Objet de l'emprunt garanti	Organisme prêteur ou chef de file	Montant initial
Année	Profil				
1988	P	S.A. D'H.L.M. LOGI-EST/LOGILOR	CONSTRUCTION DE 6 LOGEMENTS SUR	ORGANISME PRIVE	422 436,23
1989	P	S.A. D'H.L.M. LOGI-EST/LOGILOR	CONSTRUCTION DE 22 LOGEMENTS	ORGANISME PRIVE	1 351 188,70
1987	P	S.A. D'H.L.M. LOGI-EST/LOGILOR	CONST.2E.TR.22/44 LOG 3-11 RUE DES PINS	ORGANISME PRIVE	1 349 890,31
1990	P	S.A. D'H.L.M. LOGI-EST/LOGILOR	REALIS.17/19 RUE BOUTEILLER	ORGANISME PRIVE	2 285 668,90
1990	P	S.A. D'H.L.M. LOGI-EST/LOGILOR	ACQUISITION - AMELIORATION	ORGANISME PRIVE	533 570,80
1992	P	S.A. D'H.L.M. LOGI-EST/LOGILOR	CONSTRUCTION DE 76 LOGEMENTS	ORGANISME PRIVE	3 927 511,08
1991	P	S.A. D'H.L.M. LOGI-EST/LOGILOR	CONSTRUCTION D'UNE RESIDENCE	ORGANISME PRIVE	3 036 712,51
1992	P	S.A. D'H.L.M. LOGI-EST/LOGILOR	CONST. 44 LOG. P.L.F. METZ VALLIERES	ORGANISME PRIVE	2 006 580,28
1991	P	S.A. D'H.L.M. LOGI-EST/LOGILOR	CONSTRUCTION DE 16 LOGEMENTS	ORGANISME PRIVE	1 002 892,65
1991	P	S.A. D'H.L.M. LOGI-EST/LOGILOR	CONSTRUCTION DE 40 LOGEMENTS	ORGANISME PRIVE	852 204,55
1993	P	S.A. D'H.L.M. LOGI-EST/LOGILOR	CONSTRUCTION 18/44 LOG RUE DES PINS	ORGANISME PRIVE	1 328 162,63
1992	P	S.A. D'H.L.M. LOGI-EST/LOGILOR	ACQUI-AMEL.4 LOG RUE HUILIERS A METZ	ORGANISME PRIVE	62 504,10
1993	P	S.A. D'H.L.M. LOGI-EST/LOGILOR	CONSTR.13 LGTS ZAC GRANGE AUX BOIS	ORGANISME PRIVE	1 041 961,38
1993	P	S.A. D'H.L.M. LOGI-EST/LOGILOR	CONSTR.16 LGTS ZAC GRANGE AUX BOIS	ORGANISME PRIVE	1 387 948,68
1993	P	S.A. D'H.L.M. LOGI-EST/LOGILOR	ACQUIS.6 LOG 12 RUE DU PT DES MORTS	ORGANISME PRIVE	142 618,04
1993	P	S.A. D'H.L.M. LOGI-EST/LOGILOR	ACQUIS-AMEL. 6 LOG. 74 RUE SAINT PIERRE	ORGANISME PRIVE	224 100,06
1993	P	S.A. D'H.L.M. LOGI-EST/LOGILOR	ACQUIS-AMEL. 8 LOG. 172 AV. A. MALRAUX	ORGANISME PRIVE	442 102,15
1992	M	S.A. D'H.L.M. LOGI-EST/LOGILOR	ACQUIS-AMEL. 3 LOG COLLECTIFS	ORGANISME PRIVE	82 017,57
1993	P	S.A. D'H.L.M. LOGI-EST/LOGILOR	CONSTRUCTION 4 PAVIL. INDIVID. ADAPTES	ORGANISME PRIVE	147 109,49
1996	M	S.A. D'H.L.M. LOGI-EST/LOGILOR	ACQUISITION AMELIORATION DE 9 LOG	ORGANISME PRIVE	344 585,70
1992	M	S.A. D'H.L.M. LOGI-EST/LOGILOR	ACQUIS-AMELIOR 3 LOG COLLECTIFS	ORGANISME PRIVE	55 186,54
1994	P	S.A. D'H.L.M. LOGI-EST/LOGILOR	ACQUI-AMEL.5 LOG 45 ST LIVIER A METZ	ORGANISME PRIVE	124 296,56
1994	P	S.A. D'H.L.M. LOGI-EST/LOGILOR	ACQ-AMEL.6 PLA AV.A.MALRAUX A METZ	ORGANISME PRIVE	174 865,12
1994	P	S.A. D'H.L.M. LOGI-EST/LOGILOR	ACQ-AM.10 PLA 33 RUE MARCHANT A METZ	ORGANISME PRIVE	196 250,67
1995	P	S.A. D'H.L.M. LOGI-EST/LOGILOR	REHA.100 LOG 2 A 10 BUGEY ET NIVERNAIS	ORGANISME PRIVE	344 017,37
1995	P	S.A. D'H.L.M. LOGI-EST/LOGILOR	REHABIL. 178 LOG 27 A 53 BLD ALSACE	ORGANISME PRIVE	676 537,49
1995	P	S.A. D'H.L.M. LOGI-EST/LOGILOR	ACQUIS-AMEL 8 LOG PLA INS	ORGANISME PRIVE	182 281,00
1995	P	S.A. D'H.L.M. LOGI-EST/LOGILOR	CONST.27 LOG PLI RESIDENCE ST VINCENT	ORGANISME PRIVE	1 628 765,30
1995	P	S.A. D'H.L.M. LOGI-EST/LOGILOR	CONSTRUCTION16/28 LOG PLA RESIDENCE	ORGANISME PRIVE	803 102,05
1995	P	S.A. D'H.L.M. LOGI-EST/LOGILOR	REHABIL.172 LOG RES. BOILEAU	ORGANISME PRIVE	1 229 994,95
1995	P	S.A. D'H.L.M. LOGI-EST/LOGILOR	CONSTRUCTION 17 LOG PLI RESIDENCE	ORGANISME PRIVE	962 867,99
1995	P	S.A. D'H.L.M. LOGI-EST/LOGILOR	CONSTRUCTION 2/28 LOG PLA RESIDENCE	ORGANISME PRIVE	78 821,51
1995	P	S.A. D'H.L.M. LOGI-EST/LOGILOR	CONSTRUCTION 10/28 LOG PLA RESIDENCE	ORGANISME PRIVE	515 769,14
1996	P	S.A. D'H.L.M. LOGI-EST/LOGILOR	CONSTRUCTION 16 LOG PLI RES CHATILLON	ORGANISME PRIVE	857 983,07
1997	P	S.A. D'H.L.M. LOGI-EST/LOGILOR	CONS.26 LOG PLA RUE G.DUCROCQ A METZ	ORGANISME PRIVE	1 332 532,54
1997	P	S.A. D'H.L.M. LOGI-EST/LOGILOR	CONS 2 LOG PLATS RUE G.DUCROC A METZ	ORGANISME PRIVE	132 258,35
1996	P	S.A. D'H.L.M. LOGI-EST/LOGILOR	CONSTRUCTION 11 LOG RESID CHATILLON	ORGANISME PRIVE	1 318 684,00
1998	P	S.A. D'H.L.M. LOGI-EST/LOGILOR	ACQUIS-AMEL. 3 PLA TS 1 RUE TAISON	ORGANISME PRIVE	119 672,48
1998	P	S.A. D'H.L.M. LOGI-EST/LOGILOR	AQUIS-AMEL. 3 PLA TS 38 RUE ROEDERER	ORGANISME PRIVE	114 794,11
1997	P	S.A. D'H.L.M. LOGI-EST/LOGILOR	CONST. 27/72 PLA 46 A 60 RUE DES PINS	ORGANISME PRIVE	1 131 781,50
1998	P	S.A. D'H.L.M. LOGI-EST/LOGILOR	CONS. 22/28 PLA RUE LENOTRE A METZ	ORGANISME PRIVE	727 881,56
1998	P	S.A. D'H.L.M. LOGI-EST/LOGILOR	CONS. 6/28 PLALM RUE LENOTRE A METZ	ORGANISME PRIVE	424 469,21
1999	P	S.A. D'H.L.M. LOGI-EST/LOGILOR	ACQUIS-AMEL. 5 PLA I 20 CHEMIN DE LA	ORGANISME PRIVE	120 434,72
1999	P	S.A. D'H.L.M. LOGI-EST/LOGILOR	ACQUIS-AMEL. 2 PLA I AVENUE DE	ORGANISME PRIVE	32 014,29
1999	P	S.A. D'H.L.M. LOGI-EST/LOGILOR	REFINANCEMENT DIVERS EMPRUNTS	ORGANISME PRIVE	4 988 741,64
2000	P	S.A. D'H.L.M. LOGI-EST/LOGILOR	PACTE DE RELANCE VILLE	ORGANISME PRIVE	50 539,29
2000	P	S.A. D'H.L.M. LOGI-EST/LOGILOR	FINANCEMENT 38 PLA ET PLALM	ORGANISME PRIVE	1 241 853,87
2000	P	S.A. D'H.L.M. LOGI-EST/LOGILOR	FINANCEMENT 38 PLA ET PLALM	ORGANISME PRIVE	589 059,80
2000	P	S.A. D'H.L.M. LOGI-EST/LOGILOR	PACTE DE RELANCE VILLE	ORGANISME PRIVE	69 154,84
2000	P	S.A. D'H.L.M. LOGI-EST/LOGILOR	PACTE DE RELANCE VILLE	ORGANISME PRIVE	119 705,86
2000	P	S.A. D'H.L.M. LOGI-EST/LOGILOR	PACTE DE RELANCE VILLE	ORGANISME PRIVE	45 145,95
2000	P	S.A. D'H.L.M. LOGI-EST/LOGILOR	PACTE DE RELANCE VILLE	ORGANISME PRIVE	40 689,40
2007	P	S.A. HLM BATIGERE - NANCY	REAMENAG.99438-603-717-812	ORGANISME PRIVE	1 257 315,57
2007	P	S.A. HLM BATIGERE - NANCY	REAMENAG.99604-99720-99710-99716-99811	ORGANISME PRIVE	8 973 008,65
2007	P	S.A. HLM BATIGERE - NANCY	REAMENAG.99709	ORGANISME PRIVE	401 366,58
2007	P	S.A. HLM BATIGERE - NANCY	REAMENAG.99041-338-510-408-409	ORGANISME PRIVE	7 571 824,55
2000	P	S.A. HLM BATIGERE - NANCY	CONST. 54/92 LOGEMENTS	ORGANISME PRIVE	2 606 878,19
1996	P	S.A. HLM BATIGERE - NANCY	CONSTR. 37 LOG PLA RUE DE LA MARNE	ORGANISME PRIVE	2 675 873,29
2000	P	S.A. HLM BATIGERE - NANCY	CONST. 38/92 PLA ET PLALM	ORGANISME PRIVE	2 729 851,35
2000	P	S.A. HLM BATIGERE - NANCY	CONST. 38/92 PLA ET PLALM	ORGANISME PRIVE	179 486,08
1997	P	SAHLM BATIGERE - NORD-EST	REHABIL.20 LOG RUE CAPUCINS	ORGANISME PRIVE	1 067 143,12
1999	P	SAHLM BATIGERE - NORD-EST	REAL. 74/82 PLA RUE CAPUCINS	ORGANISME PRIVE	3 550 457,41
1999	P	SAHLM BATIGERE - NORD-EST	REAL. 8/82 PLA TS RUE CAPUCINS	ORGANISME PRIVE	309 202,68
1972	P	SONACOTRA	30 HLM SAINT ELOI - MANGENOT	ORGANISME PRIVE	14 452,17
1994	P	SONACOTRA	FINANC. COMPL.IMMEUBLE	ORGANISME PRIVE	228 673,53
1995	P	SONACOTRA	REHABIL. RES. 15 RUE ST MARCEL	ORGANISME PRIVE	335 387,84

Capital restant dû au 01/01/2011	Durée résiduelle	Périodicité des remb.	Taux initial			Taux à la date du vote du budget ou taux moyen constaté sur l'année			Nature emprunt	Annuité garantie au cours de l'exercice	
			Taux	Index	Taux actuariel	Taux	Index	Niveau de taux		en intérêts	en capital
200 901,41	10,25	Annuelle	préfixé	LIVRET A	3,97	préfixé	LIVRET A	3,50	I	530,94	15 169,74
819 429,48	13,33	Annuelle	préfixé	LIVRET A	4,88	préfixé	LIVRET A	4,30	I	1 755,43	40 823,99
692 523,79	11,58	Annuelle	préfixé	LIVRET A	3,98	préfixé	LIVRET A	2,71	I	1 258,57	46 403,92
1 386 145,73	13,49	Annuelle	préfixé	LIVRET A	4,86	préfixé	LIVRET A	4,30	I	2 969,49	69 057,81
179 535,44	5,58	Annuelle	préfixé	LIVRET A	6,37	préfixé	LIVRET A	5,25	I	1 519,23	28 937,75
2 624 841,10	15,00	Annuelle	fixe		4,84	fixe		4,30	F	4 601,81	107 018,82
1 927 927,57	14,75	Annuelle	préfixé	LIVRET A	4,36	préfixé	LIVRET A	3,55	I	3 271,67	92 159,68
1 308 483,80	15,67	Annuelle	préfixé	LIVRET A	4,23	préfixé	LIVRET A	3,55	I	2 302,82	64 868,11
636 709,72	14,83	Annuelle	préfixé	LIVRET A	4,36	préfixé	LIVRET A	3,55	I	1 080,49	30 436,29
541 041,89	14,75	Annuelle	préfixé	LIVRET A	4,36	préfixé	LIVRET A	3,55	I	918,14	25 863,13
925 651,98	16,33	Annuelle	préfixé	LIVRET A	4,59	préfixé	LIVRET A	4,30	I	1 477,86	34 368,90
39 682,19	14,67	Annuelle	préfixé	LIVRET A	4,36	préfixé	LIVRET A	3,55	I	67,34	1 896,90
726 186,39	16,00	Annuelle	préfixé	LIVRET A	4,46	préfixé	LIVRET A	4,30	I	1 159,40	26 962,86
967 319,37	16,00	Annuelle	préfixé	LIVRET A	4,63	préfixé	LIVRET A	4,30	I	1 544,39	35 915,99
95 314,74	15,00	Annuelle	fixe		4,77	fixe		4,30	F	167,10	3 886,13
149 770,95	15,25	Annuelle	préfixé	LIVRET A	4,71	préfixé	LIVRET A	4,30	I	262,57	6 106,39
295 466,47	15,25	Annuelle	préfixé	LIVRET A	4,71	préfixé	LIVRET A	4,30	I	518,01	12 046,63
21 791,14	2,83	Mensuelle	fixe		10,36	fixe		9,90	F	789,78	7 977,60
98 316,48	15,50	Annuelle	préfixé	LIVRET A	4,68	préfixé	LIVRET A	4,30	I	172,37	4 008,51
80 406,73	3,31	Mensuelle	préfixé	LIVRET A	7,87	préfixé	LIVRET A	7,60	I	2 080,33	27 372,73
11 506,88	2,83	Mensuelle	fixe		10,36	fixe		9,90	F	446,98	4 514,99
86 627,45	16,25	Annuelle	préfixé	LIVRET A	4,61	préfixé	LIVRET A	4,30	I	138,31	3 216,43
117 305,49	16,58	Annuelle	préfixé	LIVRET A	4,09	préfixé	LIVRET A	3,55	I	190,42	5 363,96
131 651,64	16,58	Annuelle	préfixé	LIVRET A	4,09	préfixé	LIVRET A	3,55	I	213,71	6 019,96
1 274,09	0,16	Annuelle	préfixé	LIVRET A	4,64	préfixé	LIVRET A	4,30	I	1 369,64	31 852,05
2 505,57	0,00	Annuelle	fixe		4,52	fixe		4,30	F	2 693,50	62 639,60
131 993,54	17,08	Annuelle	fixe		4,58	fixe		4,30	F	192,62	4 479,48
944 388,86	10,08	Annuelle	fixe		6,50	fixe		6,50	F	4 352,75	66 965,40
602 272,48	18,41	Annuelle	préfixé	LIVRET A	4,75	préfixé	LIVRET A	4,80	I	899,64	18 742,54
4 555,35	0,33	Annuelle	préfixé	LIVRET A	4,39	préfixé	LIVRET A	4,30	I	195,88	4 555,35
670 299,26	10,41	Annuelle	fixe		6,32	fixe		6,50	F	2 369,05	36 446,97
64 609,76	18,41	Annuelle	préfixé	LIVRET A	4,24	préfixé	LIVRET A	4,30	I	69,78	1 622,86
386 792,15	18,50	Annuelle	préfixé	LIVRET A	4,29	préfixé	LIVRET A	4,30	I	517,58	12 036,85
596 705,33	11,83	Annuelle	fixe		5,97	fixe		6,00	F	1 866,03	31 100,44
1 074 732,88	20,08	Annuelle	préfixé	LIVRET A	3,89	préfixé	LIVRET A	4,30	I	1 215,46	28 266,53
104 488,85	20,08	Annuelle	préfixé	LIVRET A	3,72	préfixé	LIVRET A	3,80	I	112,31	2 955,65
875 041,59	12,07	Annuelle	fixe		6,22	fixe		6,15	F	2 797,40	45 486,11
94 545,55	20,33	Annuelle	préfixé	LIVRET A	3,84	préfixé	LIVRET A	3,80	I	101,63	2 674,39
90 691,46	20,33	Annuelle	préfixé	LIVRET A	3,84	préfixé	LIVRET A	3,80	I	97,48	2 565,37
664 552,90	9,75	Annuelle	fixe		6,80	fixe		6,80	F	3 318,54	48 802,08
572 019,63	22,00	Annuelle	préfixé	LIVRET A	3,55	préfixé	LIVRET A	3,55	I	613,32	17 276,64
327 896,38	22,00	Annuelle	préfixé	LIVRET A	3,05	préfixé	LIVRET A	3,05	I	321,76	10 549,46
97 391,87	21,49	Annuelle	préfixé	LIVRET A	3,80	préfixé	LIVRET A	3,80	I	97,12	2 555,84
25 888,98	21,49	Annuelle	préfixé	LIVRET A	3,80	préfixé	LIVRET A	3,80	I	25,82	679,40
2 690 881,60	9,00	Annuelle	préfixé	TAM	3,60	préfixé	TAM	3,60	I	8 641,51	240 042,08
21 919,97	5,08	Annuelle	préfixé	LIVRET A	3,05	préfixé	LIVRET A	3,05	I	117,83	3 863,18
1 105 550,24	23,25	Annuelle	préfixé	LIVRET A	4,30	préfixé	LIVRET A	4,30	I	826,65	19 224,46
516 140,73	23,25	Annuelle	préfixé	LIVRET A	3,80	préfixé	LIVRET A	3,80	I	378,90	9 970,93
29 993,92	5,08	Annuelle	préfixé	LIVRET A	3,05	préfixé	LIVRET A	3,05	I	161,23	5 286,14
51 918,98	5,08	Annuelle	préfixé	LIVRET A	3,05	préfixé	LIVRET A	3,05	I	279,08	9 150,22
19 580,75	5,08	Annuelle	préfixé	LIVRET A	3,05	préfixé	LIVRET A	3,05	I	105,25	3 450,92
17 647,88	5,08	Annuelle	préfixé	LIVRET A	3,05	préfixé	LIVRET A	3,05	I	94,86	3 110,26
1 186 025,34	25,28	Annuelle	préfixé	LIVRET A	3,55	préfixé	LIVRET A	3,55	I	857,26	24 148,22
8 541 061,45	26,15	Annuelle	préfixé	LIVRET A	4,05	préfixé	LIVRET A	4,05	I	5 940,93	146 689,69
364 195,53	18,83	Annuelle	fixe		5,50	fixe		5,50	F	537,65	9 775,48
7 131 295,91	23,41	Annuelle	préfixé	LIVRET A	4,11	préfixé	LIVRET A	4,05	I	6 048,62	149 348,57
1 821 095,50	12,33	Annuelle	préfixé	URIBOR12	3,52	préfixé	EURIBOR12M	3,00	I	3 301,02	110 034,00
1 976 484,14	19,58	Annuelle	préfixé	LIVRET A	3,83	préfixé	LIVRET A	3,55	I	2 566,64	72 299,69
2 342 435,04	24,25	Annuelle	préfixé	LIVRET A	4,20	préfixé	LIVRET A	4,20	I	2 257,36	53 746,78
152 085,10	24,25	Annuelle	préfixé	LIVRET A	3,70	préfixé	LIVRET A	3,70	I	139,00	3 756,79
783 863,11	12,16	Annuelle	fixe		6,00	fixe		6,00	F	2 140,32	35 671,98
2 851 262,07	22,08	Annuelle	préfixé	LIVRET A	3,70	préfixé	LIVRET A	3,55	I	3 057,13	86 116,33
244 107,85	22,08	Annuelle	préfixé	LIVRET A	3,20	préfixé	LIVRET A	3,05	I	239,54	7 853,72
645,57	1,56	Annuelle	fixe		2,95	fixe		2,95	F	17,49	592,98
66 290,74	5,00	Annuelle	fixe		1,50	fixe		1,50	F	235,10	15 673,23
256 336,59	20,58	Annuelle	préfixé	LIVRET A	3,47	préfixé	LIVRET A	3,05	I	259,46	8 506,96

IV - ANNEXES							IV
ENGAGEMENTS HORS BILAN - ENGAGEMENTS DONNES ET RECUS							
SUBVENTIONS VERSEES DANS LE CADRE DU VOTE DU BUDGET							B1.6
B1.6 - SUBVENTIONS VERSEES DANS LE CADRE DU VOTE DU BUDGET							
(article L. 2311-7 du CGCT)							
Comptes	Services	Subventions	Objet	Nom de l'organisme	Nature juridique de l'organisme	Montant de la subvention	
<b>FONCTIONNEMENT</b>							
<b>65737 - SUBV.FONCT.AUTRES ETS PUBLICS LOCAUX</b>							
65 221 65737 CD1	Affaires Scolaires	Subvention	Participation au fonctionnement de la structure	COLLEGE JEAN ROSTAND	ETS PUBLIC LOCAL ENSEIGNEMENT	154,00	
						-----	
						<b>154,00</b>	
<b>65738 - AUTRES ORGANISMES PUBLICS</b>							
65 20 65738 CD2	Action Educ. Périscolaire	Subvention	Participation au fonctionnement de la structure	PREVENTION ROUTIERE	ORGANISME PUBLIC	350,00	
						-----	
						<b>350,00</b>	
<b>6574 - SUBV.FONCT.ASSOC.ET ORGANISMES DIVERS</b>							
65 33 6574 DB2	Patrimoine Culturel	Subvention	Participation au fonctionnement de la structure	ADENIM	ASSOCIATION	10 000,00	
65 832 6574 BC3	Dev. Durable et solidaire	Subvention	Participation au fonctionnement de la structure	STE FRANCAISE D'ETHNOPHARMACOLOGIE	ASSOCIATION	10 000,00	
65 832 6574 BC3	Dev. Durable et solidaire	Subvention	Participation au fonctionnement de la structure	MAISON DES ALTERNATIVES ECOLOGIQUES ET CITOYENNES	ASSOCIATION	5 000,00	
65 832 6574 CE3	Energies et fluides	Subvention	Participation au fonctionnement de la structure	ESPACE INFO-ENERGIE	ASSOCIATION	20 000,00	
65 832 6574 BC3	Dev. Durable et solidaire	Subvention	Participation au fonctionnement de la structure	POLE GRAND EST ENERGIE RENOUVELABLE	ASSOCIATION	10 000,00	
65 020 6574 BA2	Ges. Domaniale et moy. Gén.	Subvention	Participation au fonctionnement de la structure	MALGRE-NOUS	ASSOCIATION	175,00	
65 020 6574 BA2	Ges. Domaniale et moy. Gén.	Subvention	Participation au fonctionnement de la structure	FEDERATION NLE ACCIDENTES	ASSOCIATION	430,00	
65 020 6574 BA2	Ges. Domaniale et moy. Gén.	Subvention	Participation au fonctionnement de la structure	CENTRE DE VOLONTARIAT	ASSOCIATION	430,00	
65 020 6574 BA2	Ges. Domaniale et moy. Gén.	Subvention	Participation au fonctionnement de la structure	AGIR ABCD	ASSOCIATION	271,00	
65 020 6574 BA2	Ges. Domaniale et moy. Gén.	Subvention	Participation au fonctionnement de la structure	U.I.A.C.A.L.	ASSOCIATION	270,00	
65 020 6574 BA2	Ges. Domaniale et moy. Gén.	Subvention	Participation au fonctionnement de la structure	PIVOD MOSELLE	ASSOCIATION	288,00	
65 020 6574 BA2	Ges. Domaniale et moy. Gén.	Subvention	Participation au fonctionnement de la structure	F.O.	ASSOCIATION	10 199,00	
65 020 6574 BA2	Ges. Domaniale et moy. Gén.	Subvention	Participation au fonctionnement de la structure	F.E.N	ASSOCIATION	427,00	
65 020 6574 BA2	Ges. Domaniale et moy. Gén.	Subvention	Participation au fonctionnement de la structure	F.S.U	ASSOCIATION	854,00	
65 020 6574 BA2	Ges. Domaniale et moy. Gén.	Subvention	Participation au fonctionnement de la structure	C.G.T	ASSOCIATION	14 000,00	
65 020 6574 BA2	Ges. Domaniale et moy. Gén.	Subvention	Participation au fonctionnement de la structure	CASAM	ASSOCIATION	2 000,00	
65 020 6574 BA2	Ges. Domaniale et moy. Gén.	Subvention	Participation au fonctionnement de la structure	CLUB SENIORS "LES ANNEES D'OR"	ASSOCIATION	1 060,00	
65 020 6574 BA2	Ges. Domaniale et moy. Gén.	Subvention	Participation au fonctionnement de la structure	ACCUEIL ET PARRAINAGE D'ENFANTS	ASSOCIATION	287,00	
65 020 6574 BB3	Prospective num. Dev. Territ.	Subvention	Participation au fonctionnement de la structure	ARS MULTIMEDIA NORALUTIN	ASSOCIATION	12 000,00	
65 20 6574 CD2	Action Educ. Périscolaire	Subvention	Participation au fonctionnement de la structure	AGIEM	ASSOCIATION	100,00	

Comptes	Services	Subventions	Objet	Nom de l'organisme	Nature juridique de l'organisme	Montant de la subvention
				<u>ATTRIBUTION DE SUBVENTIONS A DES ASSOC. OU ECOLES ORGANIS. DE CLASSES DE DECOUVERTES</u>		
65 2130 6574	CD Affaires Scolaires	Subvention	Participation au fonctionnement de la structure	USEP ERCKMANN CHATRIAN 1	ASSOCIATION	720,00
65 2130 6574	CD Affaires Scolaires	Subvention	Participation au fonctionnement de la structure	OCCE 57 CAMILLE HILAIRE	ASSOCIATION	550,00
65 2130 6574	CD Affaires Scolaires	Subvention	Participation au fonctionnement de la structure	COOPERATIVE ECOLE GASTON HOFFMANN	ASSOCIATION	860,00
65 2130 6574	CD Affaires Scolaires	Subvention	Participation au fonctionnement de la structure	ASSE LE GRAOUILLY	ASSOCIATION	650,00
65 2130 6574	CD Affaires Scolaires	Subvention	Participation au fonctionnement de la structure	OCCE ECOLE HAUT DE VALLIERES	ASSOCIATION	1 975,00
65 2130 6574	CD Affaires Scolaires	Subvention	Participation au fonctionnement de la structure	ACS JEAN DE LA FONTAINE	ASSOCIATION	1 100,00
65 2130 6574	CD Affaires Scolaires	Subvention	Participation au fonctionnement de la structure	ASSE LES BORDES	ASSOCIATION	1 175,00
65 2130 6574	CD Affaires Scolaires	Subvention	Participation au fonctionnement de la structure	ASSE CLASSE MAGNY	ASSOCIATION	750,00
65 2130 6574	CD Affaires Scolaires	Subvention	Participation au fonctionnement de la structure	ASS LES ALOUETTES SPORTIVES C. AUMIOT	ASSOCIATION	1 680,00
65 2130 6574	CD Affaires Scolaires	Subvention	Participation au fonctionnement de la structure	ASS SPORT LES MONTGOLFIERES	ASSOCIATION	1 175,00
65 2130 6574	CD Affaires Scolaires	Subvention	Participation au fonctionnement de la structure	ASSE STE THERESE	ASSOCIATION	1 275,00
65 2130 6574	CD Affaires Scolaires	Subvention	Participation au fonctionnement de la structure	OCCE 57 COOPERATIVE LE VAL	ASSOCIATION	1 025,00
65 2130 6574	CD Affaires Scolaires	Subvention	Participation au fonctionnement de la structure	OCCE 55 ECOLE VAN GOGH	ASSOCIATION	1 025,00
65 2130 6574	CD Affaires Scolaires	Subvention	Participation au fonctionnement de la structure	ASSE ECOLE LOUIS PERGAUD	ASSOCIATION	1 600,00
65 2130 6574	CD Affaires Scolaires	Subvention	Participation au fonctionnement de la structure	ASS SAINT-EUCAIRE	ASSOCIATION	600,00
65 2130 6574	CD Affaires Scolaires	Subvention	Participation au fonctionnement de la structure	OCCE MATERNELLE ARC EN CIEL	ASSOCIATION	960,00
						-----
						17 120,00
				<u>FRAIS SEJOURS ENFANTS MESSINS</u>		
				<u>ATTRIBUTION DE SUBVENTION A DES ASSOC. OU ECOLE ORGANIS. SORTIES PEDAGOGIQUES</u>		
65 2130 6574	CD Affaires Scolaires	Subvention	Participation au fonctionnement de la structure	OCCE 57 ECOLE ELEMENTAIRE PROST	ASSOCIATION	552,00
65 2130 6574	CD Affaires Scolaires	Subvention	Participation au fonctionnement de la structure	USEP COOP. MAURICE BARRES 2	ASSOCIATION	1 581,00
65 2130 6574	CD Affaires Scolaires	Subvention	Participation au fonctionnement de la structure	OCCE 57 COOPERATIVE BELLECROIS 1	ASSOCIATION	1 064,00
65 2130 6574	CD Affaires Scolaires	Subvention	Participation au fonctionnement de la structure	OCCE 57 CAMILLE HILAIRE	ASSOCIATION	480,00
65 2130 6574	CD Affaires Scolaires	Subvention	Participation au fonctionnement de la structure	ASS LES ALOUETTES SPORTIVES C. AUMIOT	ASSOCIATION	985,00
65 2130 6574	CD Affaires Scolaires	Subvention	Participation au fonctionnement de la structure	OCCE 57 ECOLE DEBUSSY	ASSOCIATION	704,80
65 2130 6574	CD Affaires Scolaires	Subvention	Participation au fonctionnement de la structure	ASSE LA CORCHADE	ASSOCIATION	667,50
65 2130 6574	CD Affaires Scolaires	Subvention	Participation au fonctionnement de la structure	USEP ERCKMANN CHATRIAN 1	ASSOCIATION	846,00
65 2130 6574	CD Affaires Scolaires	Subvention	Participation au fonctionnement de la structure	ASSE ECOLE CHATRIAN 2	ASSOCIATION	561,00
65 2130 6574	CD Affaires Scolaires	Subvention	Participation au fonctionnement de la structure	USEP FORT MOSELLE	ASSOCIATION	264,00
65 2130 6574	CD Affaires Scolaires	Subvention	Participation au fonctionnement de la structure	COOPERATIVE ECOLE GASTON HOFFMANN	ASSOCIATION	686,40
65 2130 6574	CD Affaires Scolaires	Subvention	Participation au fonctionnement de la structure	ASSE LE GRAOUILLY	ASSOCIATION	606,50
65 2130 6574	CD Affaires Scolaires	Subvention	Participation au fonctionnement de la structure	ASSE ECOLE PRIMAIRE HAUT DE QUEULEU	ASSOCIATION	624,00
65 2130 6574	CD Affaires Scolaires	Subvention	Participation au fonctionnement de la structure	OCCE ECOLE HAUT DE VALLIERES	ASSOCIATION	634,30
65 2130 6574	CD Affaires Scolaires	Subvention	Participation au fonctionnement de la structure	COOPERATIVE SCOLAIRE JEAN MONNET	ASSOCIATION	816,00
65 2130 6574	CD Affaires Scolaires	Subvention	Participation au fonctionnement de la structure	ASS ECOLE JEAN MOULIN	ASSOCIATION	629,00
65 2130 6574	CD Affaires Scolaires	Subvention	Participation au fonctionnement de la structure	ACS JEAN DE LA FONTAINE	ASSOCIATION	621,80
65 2130 6574	CD Affaires Scolaires	Subvention	Participation au fonctionnement de la structure	ASS SPORTIVE SOCIO EDUCATIVE J. VERNE	ASSOCIATION	463,00
65 2130 6574	CD Affaires Scolaires	Subvention	Participation au fonctionnement de la structure	ECOLE DE PLEIN AIR	ASSOCIATION	425,00
65 2130 6574	CD Affaires Scolaires	Subvention	Participation au fonctionnement de la structure	ASSE LES BORDES	ASSOCIATION	314,60
65 2130 6574	CD Affaires Scolaires	Subvention	Participation au fonctionnement de la structure	ASS SCOLAIRE LES ISLES	ASSOCIATION	600,60
65 2130 6574	CD Affaires Scolaires	Subvention	Participation au fonctionnement de la structure	ASSE ECOLE LOUIS PERGAUD	ASSOCIATION	942,00
65 2130 6574	CD Affaires Scolaires	Subvention	Participation au fonctionnement de la structure	ASSE CLASSE MAGNY	ASSOCIATION	300,30
65 2130 6574	CD Affaires Scolaires	Subvention	Participation au fonctionnement de la structure	COOPERATIVE SCOLAIRE NOTRE DAME	ASSOCIATION	276,00
65 2130 6574	CD Affaires Scolaires	Subvention	Participation au fonctionnement de la structure	ASSE LES PEPINIERS	ASSOCIATION	755,60
65 2130 6574	CD Affaires Scolaires	Subvention	Participation au fonctionnement de la structure	ASS SPORT LES MONTGOLFIERES	ASSOCIATION	806,40
65 2130 6574	CD Affaires Scolaires	Subvention	Participation au fonctionnement de la structure	ASSE PLANTIERES LA BOITE A IDEES	ASSOCIATION	729,30
65 2130 6574	CD Affaires Scolaires	Subvention	Participation au fonctionnement de la structure	ASSE LES QUATRE BORNES	ASSOCIATION	364,00
65 2130 6574	CD Affaires Scolaires	Subvention	Participation au fonctionnement de la structure	ASSE LES LIONS D'OR	ASSOCIATION	782,00
65 2130 6574	CD Affaires Scolaires	Subvention	Participation au fonctionnement de la structure	ASSE ST-EUCAIRE	ASSOCIATION	932,00
65 2130 6574	CD Affaires Scolaires	Subvention	Participation au fonctionnement de la structure	ASSE STE THERESE	ASSOCIATION	743,60
65 2130 6574	CD Affaires Scolaires	Subvention	Participation au fonctionnement de la structure	OCCE 57 COOPERATIVE LE VAL	ASSOCIATION	216,00
65 2130 6574	CD Affaires Scolaires	Subvention	Participation au fonctionnement de la structure	OCCE 55 ECOLE VAN GOGH	ASSOCIATION	292,90
65 2130 6574	CD Affaires Scolaires	Subvention	Participation au fonctionnement de la structure	ASS. SOCIO EDUCATIVE MATERNELLE 4 BORNES	ASSOCIATION	442,00

Comptes	Services	Subventions	Objet	Nom de l'organisme	Nature juridique de l'organisme	Montant de la subvention	
65 2130 6574	CD	Affaires Scolaires	Subvention	Participation au fonctionnement de la structure	OCCE 57 MATERNELLE LES ACACIAS	ASSOCIATION	371,80
65 2130 6574	CD	Affaires Scolaires	Subvention	Participation au fonctionnement de la structure	OCCE MATERNELLE ARC EN CIEL	ASSOCIATION	980,00
65 2130 6574	CD	Affaires Scolaires	Subvention	Participation au fonctionnement de la structure	OCCE 57 MATERNELLE LE CAVALIER BLEU	ASSOCIATION	600,00
65 2130 6574	CD	Affaires Scolaires	Subvention	Participation au fonctionnement de la structure	OCCE MATERNELLE ARBRE ROUX	ASSOCIATION	62,10
65 2130 6574	CD	Affaires Scolaires	Subvention	Participation au fonctionnement de la structure	OCCE 57 MATERNELLE CHANTELCLAIR	ASSOCIATION	300,00
65 2130 6574	CD	Affaires Scolaires	Subvention	Participation au fonctionnement de la structure	ASSOCIATION COOPERATIVE LES CHARDONNETS	ASSOCIATION	300,00
65 2130 6574	CD	Affaires Scolaires	Subvention	Participation au fonctionnement de la structure	OCCE 57 CLAIR MATIN	ASSOCIATION	476,00
65 2130 6574	CD	Affaires Scolaires	Subvention	Participation au fonctionnement de la structure	OCCE 57 MATERNELLE LA CLAIRIERE	ASSOCIATION	336,00
65 2130 6574	CD	Affaires Scolaires	Subvention	Participation au fonctionnement de la structure	COOPERATIVE SCOLAIRE LES COCCINELLES	ASSOCIATION	328,90
65 2130 6574	CD	Affaires Scolaires	Subvention	Participation au fonctionnement de la structure	OCCE 57 MATERNELLE LE DOMAINE FLEURI	ASSOCIATION	408,00
65 2130 6574	CD	Affaires Scolaires	Subvention	Participation au fonctionnement de la structure	ASSOCIATION FLUTE ENCHANTEE	ASSOCIATION	442,00
65 2130 6574	CD	Affaires Scolaires	Subvention	Participation au fonctionnement de la structure	COOPERATION SCOLAIRE FORT MOSELLE	ASSOCIATION	228,00
65 2130 6574	CD	Affaires Scolaires	Subvention	Participation au fonctionnement de la structure	OCCE 57 MATERNELLE HAUTS DE VALLIERES	ASSOCIATION	336,00
65 2130 6574	CD	Affaires Scolaires	Subvention	Participation au fonctionnement de la structure	OCCE ECOLE MATERNELLE ILES AUX ENFANTS	ASSOCIATION	359,80
65 2130 6574	CD	Affaires Scolaires	Subvention	Participation au fonctionnement de la structure	COOPERATIVE SCOLAIRE MATERNELLE LES ISLES	ASSOCIATION	324,00
65 2130 6574	CD	Affaires Scolaires	Subvention	Participation au fonctionnement de la structure	ECOLE MATERNELLE JEAN MORETTE	ASSOCIATION	696,00
65 2130 6574	CD	Affaires Scolaires	Subvention	Participation au fonctionnement de la structure	COOPERATIVE SCOLAIRE LES JOYEUX PINSONS	ASSOCIATION	477,00
65 2130 6574	CD	Affaires Scolaires	Subvention	Participation au fonctionnement de la structure	ASSOCIATION COOPERATIVE LES MESANGES	ASSOCIATION	500,00
65 2130 6574	CD	Affaires Scolaires	Subvention	Participation au fonctionnement de la structure	ECOLE MICHEL COLUCCI	ASSOCIATION	559,00
65 2130 6574	CD	Affaires Scolaires	Subvention	Participation au fonctionnement de la structure	COOPERATIVE SCOLAIRE ECOLE LES MYOSOTIS	ASSOCIATION	500,00
65 2130 6574	CD	Affaires Scolaires	Subvention	Participation au fonctionnement de la structure	OCCE 57 PETITS POUCETS	ASSOCIATION	429,00
65 2130 6574	CD	Affaires Scolaires	Subvention	Participation au fonctionnement de la structure	OCCE MATERNELLE LES PEUPLIERS	ASSOCIATION	336,00
65 2130 6574	CD	Affaires Scolaires	Subvention	Participation au fonctionnement de la structure	OCCE MATERNELLE LE PIGEONNIER	ASSOCIATION	514,80
65 2130 6574	CD	Affaires Scolaires	Subvention	Participation au fonctionnement de la structure	OCCE MATERNELLE LES PLANTES	ASSOCIATION	414,70
65 2130 6574	CD	Affaires Scolaires	Subvention	Participation au fonctionnement de la structure	ASSOCIATION MATERNELLE LES POMMIERS ROSES	ASSOCIATION	960,00
65 2130 6574	CD	Affaires Scolaires	Subvention	Participation au fonctionnement de la structure	OCCE 57 ECOLE PRE VERT	ASSOCIATION	540,00
65 2130 6574	CD	Affaires Scolaires	Subvention	Participation au fonctionnement de la structure	COOPERATIVE SCOLAIRE LES PRIMEVERES	ASSOCIATION	442,00
65 2130 6574	CD	Affaires Scolaires	Subvention	Participation au fonctionnement de la structure	COOPERATIVE SCOLAIRE MATERNELLE LES ROITELETS	ASSOCIATION	426,70
65 2130 6574	CD	Affaires Scolaires	Subvention	Participation au fonctionnement de la structure	OCCE MATERNELLE LA ROSELIERE	ASSOCIATION	425,00
65 2130 6574	CD	Affaires Scolaires	Subvention	Participation au fonctionnement de la structure	COOPERATIVE SCOLAIRE ECOLE MATERNELLE	ASSOCIATION	580,00
65 2130 6574	CD	Affaires Scolaires	Subvention	Participation au fonctionnement de la structure	OCCE MATERNELLE SAINT MARTIN	ASSOCIATION	343,20
65 2130 6574	CD	Affaires Scolaires	Subvention	Participation au fonctionnement de la structure	OCCE MATERNELLE LES SOURCES	ASSOCIATION	300,00
65 2130 6574	CD	Affaires Scolaires	Subvention	Participation au fonctionnement de la structure	OCCE 57 MATERNELLE SYMPHONIE	ASSOCIATION	453,00
65 2130 6574	CD	Affaires Scolaires	Subvention	Participation au fonctionnement de la structure	OCCE MATERNELLE LE TRIMAZO	ASSOCIATION	386,10
65 2130 6574	CD	Affaires Scolaires	Subvention	Participation au fonctionnement de la structure	COOPERATIVE VOLIERE	ASSOCIATION	448,00
-----							
37 291,70							
65 041 6574	DB1	Action Culturelle	Subvention	Participation au fonctionnement de la structure	ASSOCIATION GLOUCESTER-TREVES-METZ	ASSOCIATION	500,00
65 33 6574	DB1	Action Culturelle	Subvention	Participation au fonctionnement de la structure	APPIM	ASSOCIATION	2 500,00
65 90 6574	BB4	Stratégie terr., Europe, CPER	Subvention	Participation au fonctionnement de la structure	ACCUEIL DES VILLES DE FRANCE.	ASSOCIATION	1 500,00
65 823 6574	FD1	Espaces Verts	Subvention	Participation au fonctionnement de la structure	JARDINS SANS LIMITE	ASSOCIATION	4 000,00
65 92 6574	FD1	Espaces Verts	Subvention	Participation au fonctionnement de la structure	SOCIETE D'HORTICULTURE DE LA MOSELLE	ASSOCIATION	919,00
65 92 6574	FD1	Espaces Verts	Subvention	Participation au fonctionnement de la structure	SYNDICAT DES APICULTEURS METZ ET VALLIERES	ASSOCIATION	919,00
65 92 6574	FD1	Espaces Verts	Subvention	Participation au fonctionnement de la structure	SOCIETE D'ELEVAGE BETAIL ST-JULIEN	ASSOCIATION	225,00
65 92 6574	FD1	Espaces Verts	Subvention	Participation au fonctionnement de la structure	BONSAI CLUB DE LORRAINE	ASSOCIATION	210,00
65 92 6574	FD1	Espaces Verts	Subvention	Participation au fonctionnement de la structure	ASSOCIATION CARPE LIMITE	ASSOCIATION	113,00
65 92 6574	FD1	Espaces Verts	Subvention	Participation au fonctionnement de la structure	ASSOCIATION PIGEON VOYAGEUR MESSIN	ASSOCIATION	210,00
65 810 6574	CG5	Politique logt et habitat	Subvention	Participation au fonctionnement de la structure	COMITE LOCAL LOGEMENT AUTONOME JEUNES	ASSOCIATION	1 500,00
65 900 6574	CG4	Emploi et insertion	Subvention	Participation au fonctionnement de la structure	COMITE DE GESTION DES CENTRES SOCIAUX	ASSOCIATION	5 555,00
65 900 6574	CG4	Emploi et insertion	Subvention	Participation au fonctionnement de la structure	ASSOC. TRAVAILLER EN MOSELLE	ASSOCIATION	22 624,00
-----							
40 775,00							
-----							
<b>95 186,70</b>							

<b>IV - ANNEXES</b>	<b>IV</b>
<b>ENGAGEMENTS HORS BILAN</b>	
<b>AUTORISATIONS DE PROGRAMME ET CREDITS DE PAIEMENT</b>	<b>B2.1</b>
<b>AUTORISATIONS D'ENGAGEMENT ET CREDITS DE PAIEMENT</b>	<b>B2.2</b>

**B2.1 - SITUATION DES AUTORISATIONS DE PROGRAMME ET CREDITS DE PAIEMENT**

N° ou intitulé de l'AP	Montant des AP			Montant des CP				
	Pour mémoire AP votée y compris ajustement	Révision de l'exercice N	Total cumulé (toutes les délibérations y compris pour N)	Crédits de paiement antérieurs (réalisations cumulées au 1/1/N) (1)	Crédits de paiement ouverts au titre de l'exercice 2011 (2)	Restes à financer (exercice 2012)	Restes à financer (exercice 2013)	Restes à financer (exercice 2014)
<b>Dépenses</b>								
AP11001 2011 Mettis - fonds de concours	0	13 000 000	13 000 000	0	4 000 000	5 200 000	3 800 000	0
AP11002 2011 Plan vélo	0	6 000 000	6 000 000	0	1 250 000	2 500 000	1 250 000	1 000 000
AP11003 2011 Grosses rénov. écoles et accessib. PMR	0	4 800 000	4 800 000	0	1 143 400	1 288 000	1 184 300	1 184 300
AP11004 2011 Ecoles progr. efficacité énergétique	0	3 000 000	3 000 000	0	515 000	500 000	1 000 000	985 000
AP11005 2011 Piscines progr. efficacité énergétique	0	6 600 000	6 600 000	0	100 000	2 500 000	4 000 000	0
AP11006 2011 Gymnases progr. efficacité énergétique	0	5 000 000	5 000 000	0	100 000	1 000 000	3 900 000	0
AP11007 2009 Salle de musiques actuelles	0	11 575 000	11 575 000	850 000	3 500 000	5 417 500	1 807 500	0
AP11008 2009 Porte des Allemands	0	3 500 000	3 500 000	25 000	530 000	988 000	988 000	969 000
AP11009 2011 Médiathèque Patrotte	0	3 200 000	3 200 000	0	180 000	300 000	2 260 000	460 000
AP11010 2010 Place Mazelle	0	6 015 290	6 015 290	320 000	1 300 000	3 895 290	500 000	0
AP11011 2009 Projet urbain Patrotte/Metz-Nord	0	6 500 000	6 500 000	12 993	870 000	1 600 000	2 000 000	2 017 007
AP11012 2011 Operations structurantes de voirie	0	13 539 000	13 539 000	0	3 000 000	4 889 000	3 700 000	1 950 000
AP11013 2009 Notre Dame : achevement extérieurs	0	2 361 170	2 361 170	776 170	400 000	533 500	494 000	157 500
AP11014 2009 St-Martin - restaur. clocher	0	1 480 361	1 480 361	810 361	70 000	600 000	0	0
AP11015 2009 St-Vincent - restaur. chevet	0	1 420 000	1 420 000	460 000	360 000	432 000	168 000	0
	<b>0</b>	<b>87 990 821</b>	<b>87 990 821</b>	<b>3 254 524</b>	<b>17 318 400</b>	<b>31 643 290</b>	<b>27 051 800</b>	<b>8 722 807</b>
<b>Recettes</b>								
AP11007-R 2009 Salle de musiques actuelles	0	3 110 000	3 110 000	418 060	780 000	750 000	1 161 940	0
AP11008-R 2009 Porte des Allemands	0	50 000	50 000	0	50 000	0	0	0
AP11009-R 2011 Médiathèque Patrotte	0	1 200 000	1 200 000	0	0	0	1 200 000	0
AP11012-R 2011 Opérations structurantes de voirie	0	350 000	350 000	0	0	175 000	175 000	0
AP11013-R 2009 Notre Dame : achevement extérieurs	0	1 525 600	1 525 600	497 600	280 000	352 800	312 600	82 600
AP11014-R 2009 St-Martin - restaur. clocher	0	733 600	733 600	290 000	46 800	396 800	0	0
AP11015-R 2009 St-Vincent - restaur. chevet	0	902 400	902 400	304 000	302 400	296 000	0	0
	<b>0</b>	<b>7 871 600</b>	<b>7 871 600</b>	<b>1 509 660</b>	<b>1 459 200</b>	<b>1 970 600</b>	<b>2 849 540</b>	<b>82 600</b>

(1) Il s'agit des réalisations effectives correspondant aux mandats émis.

(2) Il s'agit du montant prévu initialement par l'échéancier corrigé des révisions.



<b>IV - ANNEXES</b>	<b>IV</b>
<b>AUTRES ELEMENTS D'INFORMATION ETAT DU PERSONNEL AU 1/1/2011</b>	<b>C1</b>

**C1 - ETAT DU PERSONNEL AU 01/01/2011**

GRADES OU EMPLOIS (1)	CATEGORIE (2)	EFFECTIFS BUDGETAIRES	EFFECTIFS POURVUS	dont : TEMPS NON COMPLET
<b>Emplois fonctionnels et de direction ( * )</b>				
Directeur Général des Services	A	1	1	
Directeur Général Adjoint des Services	A	3	3	
Directeur Général des Services Techniques	A	0	0	
Collaborateur de Cabinet	A	4	3	
Inspecteur Général	A	1	1	
<b>FILIERE ADMINISTRATIVE (1)</b>				
Administrateur Hors Classe	A	2	2	
Administrateur	A	3	2	
Directeur Territorial	A	12	11	
Attaché Principal	A	8	8	
Attaché	A	34	30	
Rédacteur Chef	B	39	39	
Rédacteur Principal	B	11	11	
Rédacteur	B	38	30	
Adjoint Administratif Principal de 1ère classe	C	23	22	
Adjoint Administratif Principal de 2ème classe	C	28	27	
Adjoint Administratif 1ère classe	C	86	79	
Adjoint Administratif 2ème classe	C	104	90	
<b>TECHNIQUE (2)</b>				
Ingénieur en chef classe exceptionnelle	A	9	9	
Ingénieur en chef classe normale	A	5	5	
Ingénieur principal	A	11	11	

<b>GRADES OU EMPLOIS (1)</b>	<b>CATEGORIE (2)</b>	<b>EFFECTIFS BUDGETAIRES</b>	<b>EFFECTIFS POURVUS</b>	<b>dont : TEMPS NON COMPLET</b>
Ingénieur	A	31	29	
Technicien supérieur chef	B	36	36	
Technicien supérieur principal	B	11	10	
Technicien supérieur	B	15	14	
Contrôleur de Travaux Chef	B	4	4	
Contrôleur de Travaux Principal	B	4	4	
Contrôleur de Travaux	B	6	6	
Agent de Maîtrise Principal	C	52	51	
Agent de Maîtrise	C	75	73	
Adjoint Technique Principal de 1ère classe	C	57	57	
Adjoint Technique Principal de 2ème classe	C	135	134	
Adjoint Technique de 1ère classe	C	191	185	1
Adjoint Technique de 2ème classe	C	325	309	4
Agent Technique	C	0	0	
<b>MEDICO-SOCIALE (4)</b>				
A.S.E.M. Principal de 1ère classe	C	0	0	
A.S.E.M. Principal de 2ème classe	C	10	10	
A.S.E.M. de 1ère classe	C	95	89	
A.S.E.M. de 2ème classe	C	0	0	
Agent social 2ème classe	C	1	1	
<b>MEDICO-TECHNIQUE (5)</b>				
Médecin Hors classe	A	0	0	
Médecin 1ère classe	A	0	0	

<b>GRADES OU EMPLOIS (1)</b>	<b>CATEGORIE (2)</b>	<b>EFFECTIFS BUDGETAIRES</b>	<b>EFFECTIFS POURVUS</b>	<b>dont : TEMPS NON COMPLET</b>
<b>SPORTIVE (6)</b>				
Conseiller territorial d'APS	A	0	0	
Educateur des Activités Physiques et Sportives Hors classe	B	16	16	
Educateur des Activités Physiques et Sportives de 1ère classe	B	14	14	
Educateur des Activités Physiques et Sportives de 2ème classe	B	8	6	
Opérateur des Activités Physiques et Sportives Principal	C	1	1	
Opérateur Activités Physiques et Sportives	C	3	3	
<b>CULTURELLE (7)</b>				
Conservateur du Patrimoine en Chef	A	2	2	
Conservateur du Patrimoine	A	0	0	
Conservateur Général des Bibliothèques (Etat)	A	0	0	
Conservateur des Bibliothèques en Chef (Etat)	A	0	0	
Conservateur des Bibliothèques de 2ème cl. (Etat)	A	0	0	
Attaché de Conservation du Patrimoine	A	3	3	
Bibliothécaire	A	9	9	
Assistant Qualifié de Conservation Hors classe	A	6	6	
Assistant Qualifié de Conservation 1ère classe	B	9	9	
Assistant Qualifié de Conservation 2ème classe	B	4	4	
Assistant de Conservation Hors classe	B	3	3	
Assistant de Conservation 1ère classe	B	5	5	
Assistant de Conservation 2ème classe	B	4	3	
Adjoint Principal du Patrimoine de 1ère classe	C	4	4	
Adjoint Principal du Patrimoine de 2ème classe	C	2	2	
Adjoint du Patrimoine de 1ère classe	C	6	6	
Adjoint du Patrimoine de 2ème classe	C	22	20	2

GRADES OU EMPLOIS (1)	CATEGORIE (2)	EFFECTIFS BUDGETAIRES	EFFECTIFS POURVUS	dont : TEMPS NON COMPLET
<b>FILIERE ANIMATION (8)</b>				
Adjoint d'Animation de 1ère classe	C	1	1	
Adjoint d'Animation de 2ème classe	C	13	12	
<b>POLICE MUNICIPALE (9)</b>				
Directeur de la Police Municipale	A	0	0	
Chef de service de la Police Municipale de classe supérieure	B	5	5	
Chef de service de Police Municipale de Classe Except.	B	1	1	
Chef de service de Police Municipale de Classe Normale	B	2	1	
Chef de Police	C	0	0	
Brigadier Chef Principal	C	16	16	
Brigadier - Brigadier Chef	C	25	25	
Brigadier	C	24	24	
Gardien Principal	C	3	3	
Gardien de Police	C	26	26	
Garde-Champêtre Chef	C	0	0	
Garde-Champêtre Chef Principal	C	4	4	
Garde-Champêtre Principal	C	5	5	
<b>EMPLOIS NON CITES (10)</b>				
Médiateur	B	1	1	
<b>TOTAL GENERAL (1+2+3+4+5+6+7+8+9+10)</b>		<b>1 708</b>	<b>1 628</b>	<b>7</b>

(1) Les grades ou emplois sont désignés conformément à la circulaire n° NOR/INT/B/95/00102/C du 23 mars 1995.

(2) Catégories : A, B ou C.

(\*) Conformément à la Loi n° 90-1067 du 28 novembre 1990 modifiée, ces postes bénéficient d'un logement par nécessité absolue de service avec gratuité des charges et loyers. L'emploi de DGST bénéficie d'un logement par utilité de service avec redevance des charges.

<b>IV - ANNEXES</b>	<b>IV</b>
<b>AUTRES ELEMENTS D'INFORMATION</b> <b>ETAT DU PERSONNEL AU 01/01/2011 (Année 2011)</b>	<b>C1</b>

AGENTS NON TITULAIRES (emplois pourvus)	CATEGORIES (1)	SECTEUR (2)	REMUNERATION (3)	CONTRAT (4)	
Collaborateur de Cabinet	1	A	CAB	IM 953	110
Collaborateur de Cabinet	1	A	CAB	IM 964	110
Directeur de Cabinet	1	A	CAB	IM 809	110
Attaché	9	A	ADM	IB 379	3-1
Attaché	0	A	ADM	IB 500	3-1
Attaché	1	A	ADM	IB 801	3-1
Attaché	1	A	COM	IB 379	3-1
Rédacteur	3	B	COM	IB 306	3-1
Rédacteur	1	B	COM	IB 398	3-1
Adjoint Administratif de 1ère classe	1	C	ADM	IB 360	3-1
Chargé de mission	1	A	ADM	IB 503	3-3
Chargé de mission	1	A	ADM	IB 759	3-3
Chargé de mission	1	A	CULT	IB 790	3-3
Chargé de mission	1	A	CAB	IB 801	3-3
Directeur de la Communication	1	A	COM	IM 893	3-3
Directeur des Ressources Humaines	1	A	ADM	IM 881	3-3
Contrôleur de gestion	1	A	ADM	IB 625	3-3
Secrétaire administratif	4	C	ADM	IB 297	3-3
Responsable des Services Juridiques	1	A	ADM	IB 793	3-3
Responsable Service Presse	1	A	COM	IB 935	3-3
Chef de Protocole	1	A	ADM	IB 780	3-3
Attaché de Presse	1	A	ADM	IB 703	3-3
Ingénieur	3	A	TECH	IB 379	3-1
Ingénieur	1	A	TECH	IB 430	3-1
Ingénieur	1	A	TECH	IB 540	3-1
Ingénieur	1	A	TECH	IB 710	3-1
Ingénieur	1	A	TECH	IB 750	3-1
Technicien Supérieur	1	B	COM	IB 336	3-1
Technicien Supérieur	3	B	COM	IB 322	3-1
Technicien Supérieur	9	B	TECH	IB 322	3-1
Contrôleur de travaux	1	B	TECH	IB 306	3-1
Agent de maîtrise	2	C	TECH	IB 299	3-1
Adjoint Technique 2ème classe	52	C	TECH	IB 297	3-1
Architecte urbaniste	1	A	URB	IB 946	3-3
Chargé d'opération "grands projets"	1	A	URB	IB 655	3-3
Responsable du Service DTIC	1	A	TECH	IM 1131	3-3
Coordinateur informatique et multimedia	1	A	TECH	IB 966	3-3
Responsable des réceptions	1	B	TECH	IB 503	3-3
Agent de service	34	C	RS	Taux horaire	3-2
Agent d'encadrement	229	C	RS	Taux horaire	3-2

AGENTS NON TITULAIRES (emplois pourvus)		CATEGORIES (1)	SECTEUR (2)	REMUNERATION (3)	CONTRAT (4)
Educateurs des APS 2ème classe	9	B	SP	IB 347	3-1
Educateurs des APS 2ème classe	2	B	SP	IB 306	3-1
Opérateur des APS (horaires)	2	C	SP	IB 299	3-1
Aide opérateur des APS	4	C	SP	IB 297	3-1
Bibliothécaire	1	A	CULT	IB 379	3-1
Assistant de conservation 2ème classe	2	B	CULT	IB 306	3-1
Adjoint du patrimoine 2ème classe	1	C	CULT	IB 297	3-1
Musiciens harmonie	72	B	CULT	prime harmonie	A
Adjoint d'animation 2ème classe	2	C	CULT	IB 297	3-1
Auxiliaires de sécurité	23	C	ADM	Taux horaire	3-2
ATSEM 2ème classe	1	C	MS	IB 297	3-1
<b>TOTAL GENERAL</b>	<b>496</b>				

(1) CATEGORIES : A, B et C.

**(2) SECTEURS**

ADM : Administratif (dont emplois de l'article 47 de la loi du 26 Janvier 1984)

FIN : Financier

TECH : Technique et informatique (dont emplois de l'article 47 de la loi du 26 janvier 1984)

URB : Urbanisme (dont aménagement urbain)

ENV : Environnement (dont espaces verts et aménagement rural)

COM : Communication

S : Social (dont aide sociale)

Ms : Médico-social

MT : Médico-technique

SP : Sportif

CULT : Culturel (dont enseignement)

ANIM : Animation

RS : Restauration scolaire

ENT : Entretien

CAB : Collaborateurs de cabinet (article 110 de la loi du 26 Janvier 1984)

**(3) REMUNERATION :**

Référence à un indice brut de la fonction publique ou en euros annuels bruts.

**(4) CONTRAT :** Motif du contrat (loi du 26 Janvier 1984 modifiée).

3-1 : article 3, 1er alinéa : *remplacement d'un fonctionnaire autorisé à servir à temps partiel ou indisponible (maladie, maternité ...) ou pour faire face temporairement à la vacance d'un emploi.*

3-2 : article 3, 2ème alinéa : *besoin saisonnier ou occasionnel.*

3-3 : article 3, 4ème alinéa : *emplois permanents à temps non complet (- 31H30) dans les communes de - 2000 habitants.*

38 : article 38 : *travailleurs handicapés catégorie C.*

47 : article 47.

110 : article 110.

A : autres (préciser).

<b>IV - ANNEXES</b>	<b>IV</b>
<b>AUTRES ELEMENTS D'INFORMATION LISTES DES ORGANISMES DANS LESQUELS LA COLLECTIVITE A PRIS UN ENGAGEMENT FINANCIER</b>	<b>C2</b>

**C2 - LISTES DES ORGANISMES DANS LESQUELS LA COLLECTIVITE A PRIS UN ENGAGEMENT FINANCIER**  
(articles L. 2313-1 et L. 2313-1-1 du CGCT)

Les documents financiers et comptables de ces organismes sont mis à la disposition du public à l'Hôtel de Ville (1). Toute personne a le droit de demander communication sur place et de prendre copie totale ou partielle à ses frais.				
La nature de l'engagement (2)	Nom de l'organisme	Objet de la délégation	Nature juridique de l'organisme	Montant de l'engagement
<b>Désignation du service public</b>				
Concession	Parcs GFR	Parking Amphithéâtre	Sté anonyme	-
Concession	Parcs GFR	Parking Arsenal	Sté anonyme	-
Concession	Vinci Park	Parking Cathédrale	Sté anonyme	-
Affermage	Q Park	Parking Coislin	Sté par actions simplifiée	-
Concession	Parcs GFR	Parking République	Sté anonyme	-
Concession	Serbert Holding	Parking Mazelle	Sté par actions simplifiée	-
Concession	Holding Metz Saint Jacques	Parking Paixhans	Sté par actions simplifiée	-
Affermage	Parcs GFR	Parking Maud'huy	Sté anonyme	-
Concession	SNC Parking Gare Charles de Gaulle	Parking De Gaulle	Sté en nom collectif	-
Concession	Vinci Park	Parking St Thiebault	Sté anonyme	-
Concession	SNC Parking de la Comédie	Parking Comédie	Sté en nom collectif	-
Affermage	Parcs GFR	Station. Voirie	Sté anonyme	-
Concession	SNC Golf de Metz Technopole	Golf de Metz	Sté à responsabilité limitée	-
Concession	Usine d'électricité de Metz	Chauf. urbain Metz Est	S.A.E.M.L	-
Concession	Usine d'électricité de Metz	Chauf. urbain Metz Cité	S.A.E.M.L	-
Affermage	ADOMA	Aire acc. Gens voyage	S.A.E.M.L	-
Concession	Sté des crématoriums de France	Crématorium	Sté anonyme	-
Affermage	SNC Les Arènes (VEGA)	Les Arènes	Sté en nom collectif	-
Affermage	Ste Mosellane des Eaux	Prod. Eau potable	SCA	-
<b>Détention d'une part du capital</b>	Metz Technopôle	Metz Technopôle	Sté anonyme d'économie mixte locale	65 918,96
	SAEML UEM	UEM	Sté anonyme d'économie mixte locale	17 000 000
<b>Garantie ou cautionnement d'un emprunt</b>	A.I.E.M.		Association	4 100,06
	A.M.L.I. (ASS.MIEUX ETRE LOG.)		Association	4 112,00
	ARMEE DU SALUT		Association	18 621,79
	ASSOCIATION MOSELLANE DU 3E AGE		Association	9 023,18
	BATIGERE - S.A.R.E.L.		S.A. d'HLM	1 526 239,44
	C.F. EGLISE SAINTE SEGOLENE		Association	15 933,86
	CENTRE COMMUNAL D'ACTION SOCIAL		Etablissement Public	314 730,26
	CENTRE HOSPITALIER REGIONAL		Etablissement Public	94 965,50
	CINE CENTRE SARL		S.A.R.L.	17 411,03
	CNRO-BTP (CAIS.RETRAITE OUVRIERE)		Association	88 215,87
	EST HABITAT CONSTRUCTION		S.A. d'HLM	282 653,69
	FED. MOS. PECHE & PROTEC AQUAT.		Association	11 741,47
	FOYER DE LA JEUNE FILLE MOZART		Fond. reconnue d'utilité publ.	18 880,05
	HOPITAL BELLE-ISLE		Ass. reconnue d'utilité publ.	246 641,95
	HOPITAL SAINT-ANDRE		Association	172 775,56
	HOPITAL SAINTE-BLANDINE		Fond. reconnue d'utilité publ.	369 646,69
	MAISON SAINT-DOMINIQUE		Association	3 052,45
	MATERNITE-HOPITAL STE-CROIX		Association	33 459,89
	METZ HABITAT TERRITOIRE		Off. Publ. d'Amén. et de Const	6 979 083,61
	OPHLM MONTIGNY LES METZ		Office Public d'HLM	6 989,10
	PRESENCE HABIT. (ALLIANCE IMMOB)		S.A. d'HLM	130 050,90
	S.A. D'H.L.M. DES REGIONS EST		S.A. d'HLM	132 978,26
	S.A. D'H.L.M. LOGI-EST/LOGILOR		S.A. d'HLM	2 956 649,02

La nature de l'engagement (2)	Nom de l'organisme	Objet de la délégation	Nature juridique de l'organisme	Montant de l'engagement
	S.A. HLM BATIGERE - NANCY		S.A. d'HLM	569 799,22
	SAHLM BATIGERE - NORD-EST		S.A. d'HLM	129 642,03
	SOCIETE DES JEUNES OUVRIERS		Association	5 771,95
	SONACOTRA		S.A. d'Economie Mixte	24 773,17
<b>Subventions supérieures à 75 000 € ou représentant plus de 50% du produit figurant au compte de résultat de l'organisme</b>	A.2.M. (Athlétisme Metz-Métropole)		association	163 420,00
	ADAC'S CTRE BELLECROIX		association	116 470,00
	A.G.U.R.A.M. (Agence d'Urbanisme de l'Agglomération Messine)		association	85 000,00
	A.I.E.M. (Association d'Information et d'entraide Mosellane)		association	210 054,00
	A.M.I.S. (Assoc. Messine interfédérale solidaire)		association	217 224,00
	A.P.M. (Amicale du Personnel Municipal de la Ville de Metz)		association	1 152 160,00
	A.P.S.I.S.(Association de Prévention Spécialisée d'Insertion et de Socialisation)		association	82 920,00
	Association de Gestion La Miséricorde		association	112 524,08
	Association Messine de Médiation Sociale		association	142 200,00
	Association Sportive des P.T.T.		association	102 930,00
	Bouche à Oreille		association	84 500,00
	C.C.A.S.		établissement public	11 697 500,00
	Centre Social Georges LACOUR		association	144 933,00
	Comité de Gestion des Centres Sociaux de Metz-Borny		association	214 626,50
	Comité de Gestion Arc en Ciel		association	97 067,00
	Comité de Moselle gymnastique		association	90 000,00
	Côté des loisirs		association	146 000,00
	EPCC Centre Pompidou-Metz		établissement public	700 000,00
	EPCC Metz en Scènes		établissement public	3 979 607,90
	Fédération des Commerçants de Metz		association	230 589,64
	Football Club de Metz (section amateurs)		association	900 000,00
	GIP GPV Metz-Borny		personne morale droit public	180 000,00
	Gras Savoye		mutuelle	462 364,56
	Handball Metz Moselle Lorraine		association	476 710,00
	Institution de La Salle		association	83 086,24
	Interassociation de gestion de la Grange aux Bois		association	96 474,00
	Le Livre à Metz		association	180 000,00
	M.A.S. (Maison des Associations du Sablon)		association	118 076,00
	Messine interfédérale solidaire Metz-Nord-Patrotte		association	217 224,00
	M.J.C. de Metz-Sud		association	117 780,00
	M.J.C. Quatre Bornes		association	162 614,00
	M.J.C. Metz-Borny		association	207 918,00
	Maison de la Culture et des Loisirs		association	159 455,00
	Metz Métropole Développement		association	740 000,00
	Metz Métropole		établissement public	3 834 704,00
	Metz Pole Services		association	220 000,00
	Mission Locale de Metz		association	127 347,00
	Office de Tourisme		association	1 264 000,00
	METZ HABITAT TERRITOIRE		off. publ. d'aménag. et de cons	860 768,00
	Orchestre National de Lorraine		syndicat mixte	1 963 610,00
	Rugby club de Metz		association	86 610,00

(1) Hôtel de ville pour les communes et siège de l'établissement pour les EPCI, syndicats etc... et autres lieux publics désignés par la commune ou l'établissement;

(2) Indiquer la date de la décision (délibérations, contrats ou décisions de l'exécutif).

(3) Préciser la nature de la délégation (concession, affermage, régie intéressé ...).



<b>IV - ANNEXES</b>	<b>IV</b>
<b>AUTRES ELEMENTS D'INFORMATION</b>	
<b>LISTES DES ORGANISMES DE REGROUPEMENTS</b>	<b>C3.1</b>
<b>LISTES DES ETABLISSEMENTS PUBLICS CREEES PAR LA COMMUNE</b>	<b>C3.2</b>
<b>LISTE DES SERVICES INDIVIDUALISEES DANS UN B.A.</b>	<b>C3.3</b>
<b>LISTE DES SERVICES ASSUJETTIS A LA TVA ET NON ERIGES EN B.A.</b>	<b>C3.4</b>

### C3.1 - LISTES DES ORGANISMES DE REGROUPEMENT AUXQUELS ADHERE LA COMMUNE OU L'ETABLISSEMENT

DESIGNATION DES ORGANISMES	DATE D'ADHESION	MODE DE FINANCEMENT (1)	MONTANT DU FINANCEMENT (1)
<b>Etablissements publics de coopération intercommunale</b>			
METZ METROPOLE	1er janvier 2002	TPU	
<b>Autres organismes de regroupement</b>			
Syndicat mixte intercommunal à vocation touristique du pays messin		sans fiscalité propre	
Syndicat intercommunal du CES Paul Verlaine de Metz Magny		sans fiscalité propre	
Syndicat mixte de l'orchestre national de Lorraine		sans fiscalité propre	

(1) Indiquer si le financement est fait pr TPZ, TPU, TPU + fiscalité traditionnelle ou sans fiscalité propre.

### C3.2 - LISTE DES ETABLISSEMENTS PUBLICS CREEES (1)

Catégorie d'établissement	Intitulé/Objet de l'établissement	Date de création	N° et date délibération	Nature de l'activité (SPIC/SPA)	TVA (oui/non)
CCAS	Action sociale			SPA	NON

(1) ou créés par l'établissement public ou le groupement.

### C3.3 - LISTE DES SERVICES INDIVIDUALISEES DANS UN BUDGET ANNEXE

Catégorie d'établissement	Intitulé/Objet de l'établissement	Date de création	N° et date délibération	Nature de l'activité (SPIC/SPA)	TVA (oui/non)
EAUX		1974	22/06/1973 et 28/09/73	SPIC	OUI
CAMPING		1994	28/03/1994	SPIC	OUI
ZONES		1997	21/03/1997	SPIC	OUI

### C3.4 - LISTE DES SERVICES ASSUJETTIS A LA TVA ET NON ERIGES EN BUDGET ANNEXE (1)

Catégorie d'établissement	Intitulé/Objet de l'établissement	Date de création	N° et date délibération	Nature de l'activité (SPIC/SPA)	TVA (oui/non)
	Locations de garages			SPA	OUI
	Locations de hangars			SPA	OUI
	Locations de commerces			SPA	OUI
	Locations de buvettes			SPA	OUI
	Location Stade Saint Symphorien			SPA	OUI
	Location 130 route de Thionville			SPA	OUI

(1) et n'effectuant que des opérations de fonctionnement à l'exclusion de toutes dépenses d'investissement.

<b>IV - ANNEXES</b>	<b>IV</b>
<b>DECISIONS EN MATIERE DE TAUX DE CONTRIBUTIONS DIRECTES</b>	<b>D1</b>
<b>ARRETE ETSIGNATURES</b>	<b>D2</b>

**D1 - TAUX DE CONTRIBUTIONS DIRECTES**

Libellés	Bases notifiées (si connues à la date de vote)	Variation des bases (N-1)	Taux appliqués par décision du conseil municipal	Variation de taux/N-1	Produit voté par le conseil municipal	Variation du produit/N-1 (%)
Taxe d'habitation	138 899 000	+ 1,5 %	18,09%	0%	25 503 732	+ 1,61%
TFPB	142 397 000	+ 1,5 %	17,21%	0%	24 872 122	+ 3,19%
TFPNB	237 600	+ 1,5 %	70,35%	0%	169 659	- 3,93%
Taxe professionnelle	.....	..... %	%	%		
<b>TOTAL</b>	<b>281 533 600</b>	<b>+ 1,5 %</b>			<b>50 545 513</b>	<b>+ 2,36%</b>

**D2 - ARRETE - SIGNATURES**

Nombre de membres en exercice .....  
 Nombre de membres présents .....  
 Nombre de suffrages exprimés .....  
 VOTES : Pour .....  
                   Contre .....  
                   Abstentions .....

Date de convocation : ...../...../.....

Présenté par le .....(1),  
 A ..... le.....

Le .....(1),  
 Délibéré par .....(2), réunion en session .....

A ....., le.....

Les membres du .....(2)

Certifié exécutoire par .....(1), compte tenu de la transmission en préfecture, le ....., et de la publication le .....

A ....., le .....

(1) Indiquer le maire ou le président de l'organisme;

(2) Indiquer le conseil municipal ou l'assemblée délibérante.

**BUDGET ANNEXE**  
**DES EAUX**



## SOMMAIRE

pages		
<b>I Informations générales</b>		
Modalités de vote du budget		
<b>II Présentation générale du budget</b>		
A1 - Vue d'ensemble - Sections		
A2 - Vue d'ensemble - Section d'exploitation - Chapitres		
A3 - Vue d'ensemble - Section d'investissement - Chapitres		
B1 - Balance générale du budget - Dépenses		
B2 - Balance générale du budget - Recettes		
<b>III Vote du budget</b>		
A1 - Section d'exploitation - Détail des dépenses - Articles		
A2 - Section d'exploitation - Détail des recettes - Articles		
B1 - Section d'investissement - Détail des dépenses		
B2 - Section d'investissement - Détail des recettes		
B3 - Opérations d'équipement - Détail des chapitres et articles		
<b>IV - Annexes</b>	<b>Jointes</b>	<b>Sans objet</b>
<b>A - Eléments du bilan</b>		
A1.1 - Etat de la dette - Dette sur emprunt - Répartition par prêteur		X
A1.2 - Etat de la dette - Répartition des emprunts par type de taux		X
A1.3 - Etat de la dette - Autres dettes		X
A1.4 - Etat de la dette - Répartition par nature de dettes		X
A1.5 - Etat de la dette - Remboursement anticipé d'un emprunt avec refinancement		X
A1.6 - Etat de la dette - Contrats de couverture du risque financier		X
A1.7 - Etat de la dette - Crédits de trésorerie		X
A2 - Méthodes utilisées pour les amortissements		X
A3.1 - Etat des provisions et des dépréciations		X
A3.2 - Etalement des provisions		X
A4.1 - Equilibre des opérations financières - Dépenses	X	
A4.2 - Equilibre des opérations financières - Recettes	X	
A5.1 - Etat de ventilation des dépenses et recettes des services d'eau et d'assainissement (1)		X
A5.2 - Etat de ventilation des dép. et rec. des services d'assainissement collectif et non collectif (1)		X
A6 - Etat des charges transférées		X
A7 - Détail des opérations pour le compte de tiers		X
<b>B - Engagements hors bilan</b>		
B1.1 - Etat des emprunts garantis par la régie (2)		X
B1.2 - Subventions versées dans le cadre du vote du budget		X
B1.3 - Etat des contrats crédit-bail		X
B1.4 - Etat des contrats de partenariat public-privé		X
B1.5 - Etat des autres engagements donnés		X
B1.6 - Etat des engagements reçus		X
B2.1 - Etat des autorisations de programme et des crédits de paiement afférents		X
B2.2 - Etat des autorisations d'engagement et des crédits de paiement afférents		X
<b>C - Autres éléments d'informations</b>		
C1.1 - Etat du personnel au 1/1/N		X
C1.2 - Etat du personnel non titulaire au 1/1/N		X
C1.3 - Etat du personnel de la collectivité ou de l'établissement de rattachement employé par la régie	X	
C2 - Liste des organismes dans lesquels la collectivité a pris un engagement financier (2)		X
C3 - Liste des services individualisés dans un budget annexe		X
<b>D Arrêté et signatures</b>		
D - Arrêté et signatures		X

(1) Ces états ne sont obligatoires que pour les régies rattachées à des communes et groupements de communes de moins de 3 000 habitants ayant décidé d'établir un budget unique pour leurs services de distribution d'eau potable et d'assainissement dans les conditions fixées par l'article L2224-6 du CGCT. Ils n'existent qu'en M49.

(2) Ces états ne sont obligatoires que pour les régies rattachées à des communes de 3500 habitants et plus (art. L. 2313-1 du CGCT), à des groupements comprenant au moins une commune de 3500 habitants et plus (art. L. 5211-36 du CGCT, art. L. 5711-1 CGCT) et à leurs établissements publics.

(3) Uniquement pour les services dotés de l'autonomie financière et de la personnalité morale.

<b>I - INFORMATIONS GENERALES</b>	<b>I</b>
<b>MODALITES DE VOTE DU BUDGET</b>	

I - L'Assemblée délibérante a voté le présent budget :

- au niveau du chapitre            pour la section d'exploitation (1),
- au niveau du chapitre            pour la section d'investissement (1).
- ~~- avec ou sans les chapitres "opérations d'équipement" de l'état III B 3 (2).~~

~~La liste des articles spécialisés sur lesquels l'ordonnateur ne peut procéder à des virements d'article à article est la suivante :~~

~~II - En l'absence de mention au paragraphe I ci-dessus, le budget est réputé voté par chapitre, et, en section d'investissement, sans chapitre de dépense "opération d'équipement".~~

III - Les provisions sont : (2)

- ~~\_\_\_\_\_ - semi-budgétaires (pas d'inscription en recettes de la section~~
- ~~\_\_\_\_\_ d'investissement)~~
- budgétaires (délibération n° 1 du 30/03/06).

IV - La comparaison avec le budget précédent (cf. colonne "Pour mémoire") s'effectue par rapport au budget - primitif ~~ou cumulé~~ - de l'exercice précédent (2).

~~Si le présent budget est un budget supplémentaire, reporter le budget primitif et le cumul des décisions budgétaires du budget en cours.~~

V - Le présent budget a été voté (2) :

- sans reprise des résultats de l'exercice N-1;
- ~~- avec reprise anticipée des résultats de l'exercice N-1;~~
- ~~- avec reprise des résultats de l'exercice N-1 après le vote du compte administratif N-1.~~

(1) A compléter par "du chapitre" ou "de l'article".

(2) Rayer la mention inutile.

<b>II - PRESENTATION GENERALE DU BUDGET</b>	<b>II</b>
<b>VUE D'ENSEMBLE</b>	<b>A1</b>

### EXPLOITATION

		DEPENSES DE LA SECTION D'EXPLOITATION	RECETTES DE LA SECTION DE FONCTIONNEMENT
<b>V O T E</b>	<b>CREDITS DE FONCTIONNEMENT VOTES AU TITRE DU PRESENT BUDGET (1)</b>	1 479 604,00	1 479 604,00
+		+	+
<b>R E P O R T S</b>	<b>RESTES A REALISER (R.A.R.) DE L'EXERCICE PRECEDENT (2)</b>		
	<b>002 RESULTAT DE FONCTIONNEMENT REPORTE (2)</b>		
=		=	=
<b>TOTAL DE LA SECTION D'EXPLOITATION (3)</b>		1 479 604,00	1 479 604,00

### INVESTISSEMENT

		DEPENSES DE LA SECTION D'INVESTISSEMENT	RECETTES DE LA SECTION D'INVESTISSEMENT
<b>V O T E</b>	<b>CREDITS D'INVESTISSEMENT VOTES AU TITRE DU PRESENT BUDGET (1) (y compris les comptes 1064 et 1068)</b>	952 964,00	952 964,00
+		+	+
<b>R E P O R T S</b>	<b>RESTES A REALISER (R.A.R.) DE L'EXERCICE PRECEDENT (2)</b>		
	<b>001 SOLDE D'EXECUTION DE LA SECTION D'INVESTISSEMENT REPORTE (2)</b>		
=		=	=
<b>TOTAL DE LA SECTION D'INVESTISSEMENT (3)</b>		952 964,00	952 964,00

### TOTAL

<b>TOTAL DU BUDGET (3)</b>	2 432 568,00	2 432 568,00
----------------------------	--------------	--------------

(1) Au budget primitif, les crédits votés correspondent aux crédits votés lors de cette étape budgétaire. De même, pour les décisions modificatives et le budget supplémentaire, les crédits votés correspondent aux crédits votés lors de l'étape budgétaire sans sommation avec ceux antérieurement votés lors du même exercice.

(2) A servir uniquement en cas de reprise des résultats de l'exercice précédent, soit après le vote du compte administratif, soit en cas de reprise anticipée des résultats.

Pour la section d'exploitation, les RAR sont constitués par l'ensemble des dépenses engagées et n'ayant pas donné lieu à service fait au 31 décembre de l'exercice précédent. En recettes, il s'agit des recettes certaines n'ayant pas donné lieu à l'émission d'un titre au 31/12 de l'exercice précédent.

Pour la section d'investissement, les RAR correspondent aux dépenses engagées non mandatées au 31/12 de l'exercice précédent telles qu'elles ressortent de la comptabilité des engagements et aux recettes certaines n'ayant pas donné lieu à l'émission d'un titre au 31/12 de l'exercice précédent.

(3) Total de la section d'exploitation = RAR + résultat reporté + crédits d'exploitation votés

Total de la section d'investissement = RAR + solde d'exécution reporté + crédits d'investissement votés.

Total du budget = Total de la section d'exploitation + Total de la section d'investissement

<b>II - PRESENTATION GENERALE DU BUDGET</b>	<b>II</b>
<b>SECTION D'EXPLOITATION - CHAPITRES</b>	<b>A2</b>

**DEPENSES D' EXPLOITATION**

Chap	Libellé	Pour mémoire budget primitif précédent(1)	Restes à réaliser N-1 (2)	Propositions nouvelles	VOTE (3)	TOTAL (=RAR + Prop. nouvelles)
011	Charges à caractère général	340 565,00		390 640,00	390 640,00	390 640,00
012	Charges de personnel et frais assimilés	136 000,00		136 000,00	136 000,00	136 000,00
014	Atténuations de produits					
65	Autres charges de gestion courante					
<b>Total des dépenses de gestion courante</b>		<b>476 565,00</b>		<b>526 640,00</b>	<b>526 640,00</b>	<b>526 640,00</b>
66	Charges financières	5,00				
67	Charges exceptionnelles					
68	Dotations aux provisions (4)					
69	Impôts sur les bénéficiaires et assimilés					
022	Dépenses imprévues					
<b>Total des dépenses réelles d'exploitation</b>		<b>476 570,00</b>		<b>526 640,00</b>	<b>526 640,00</b>	<b>526 640,00</b>
023	Virement à la section d'investissement (6)	87 685,00		94 345,00	94 345,00	94 345,00
042	Opé. d'ordre de transferts entre sections (6)	917 303,00		858 619,00	858 619,00	858 619,00
043	Opé. d'ordre à l'intérieur de la sect. fonct.(6)					
<b>Total des dépenses d'ordre d'exploitation</b>		<b>1 004 988,00</b>		<b>952 964,00</b>	<b>952 964,00</b>	<b>952 964,00</b>
<b>TOTAL</b>		<b>1 481 558,00</b>		<b>1 479 604,00</b>	<b>1 479 604,00</b>	<b>1 479 604,00</b>

<b>D 002 RESULTAT REPORTE OU ANTICIPE (2)</b>	+
<b>TOTAL DES DEPENSES D'EXPLOITATION CUMULEES</b>	= <b>1 479 604,00</b>

**RECETTES D'EXPLOITATION**

Chap	Libellé	Pour mémoire budget primitif précédent(1)	Restes à réaliser N-1 (2)	Propositions nouvelles	VOTE (3)	TOTAL (=RAR + Prop. nouvelles)
013	Atténuation de charges					
70	Ventes de produits fabriqués, prestations...	70,00		80,00	80,00	80,00
73	Produits issus de la fiscalité (7)					
74	Subventions d'exploitation					
75	Autres produits de gestion courante	1 439 945,00		1 436 680,00	1 436 680,00	1 436 680,00
<b>Total des recettes de gestion courante</b>		<b>1 440 015,00</b>		<b>1 436 760,00</b>	<b>1 436 760,00</b>	<b>1 436 760,00</b>
76	Produits financiers					
77	Produits exceptionnels					
78	Reprises sur provisions et dépréciations(4)					
<b>Total des recettes réelles d'exploitation</b>		<b>1 440 015,00</b>		<b>1 436 760,00</b>	<b>1 436 760,00</b>	<b>1 436 760,00</b>
042	Opé. d'ordre de transferts entre sections (6)	41 543,00		42 844,00	42 844,00	42 844,00
043	Opé. d'ordre à l'intérieur de la sect. fonct. (6)					
<b>Total des recettes d'ordre d'exploitation</b>		<b>41 543,00</b>		<b>42 844,00</b>	<b>42 844,00</b>	<b>42 844,00</b>
<b>TOTAL</b>		<b>1 481 558,00</b>		<b>1 479 604,00</b>	<b>1 479 604,00</b>	<b>1 479 604,00</b>

<b>R 002 RESULTAT REPORTE OU ANTICIPE (2)</b>	+
<b>TOTAL DES RECETTES D'EXPLOITATION CUMULEES</b>	= <b>1 479 604,00</b>

Pour information :

<b>AUTOFINANCEMENT PREVISIONNEL DEGAGE AU PROFIT DE LA SECTION D'INVESTISSEMENT (11)</b>	<b>910 120,00</b>
--	-------------------

Il s'agit, pour un budget voté en équilibre, des ressources propres correspondant à l'excédent des recettes réelles d'exploitation sur les dépenses réelles d'exploitation qui viennent financer le remboursement du capital de la dette et les nouveaux investissements de la régie

(1) cf IB - Modalités de vote.

(2) Inscrire en cas de reprise des résultats de l'exercice précédent (après vote du compte administratif ou si reprise anticipée des résultats)

(3) Le vote de l'organe délibérant porte uniquement sur les propositions nouvelles

(4) Si la régie applique le régime des provisions semi-budgétaires, ainsi que pour la dotation aux dépréciations des stocks de fournitures et de marchandises des créances et des valeurs mobilières de placement, aux dépréciations des comptes de tiers et aux dépréciations de comptes financiers

(5) Ce chapitre n'existe pas en M49.

(6) DE 023 = RI 021 ; DI 040 = RE 042 ; RI 040 = DE 042 ; DI 041 = RI 041 ; DE 043 = RE 043.

(7) Ce chapitre existe uniquement en M41, M43 et M44

(8) A servir uniquement, en dépenses, lorsque la régie effectue une dotation initiale en espèces au profit d'un service public non personnalisé qu'elle crée et en recette lorsque le service non personnalisé reçoit une dotation en espèces de la part de sa collectivité de rattachement

(9) Seul le total des opérations réelles pour compte de tiers figure sur cet état (voir le détail Annexe IV A7)

(10) Le compte 106 n'est pas un chapitre mais un article du chapitre 10

(11) Solde de l'opération DE 023 + DE 042 - RE 042 ou solde de l'opération RI 021 + RI 040 - DI 041



<b>II - PRESENTATION GENERALE DU BUDGET</b>	<b>II</b>
<b>SECTION D'INVESTISSEMENT - CHAPITRES</b>	<b>A3</b>

**DEPENSES D'INVESTISSEMENT**

Chap	Libellé	Pour mémoire budget primitif précédent(1)	Restes à réaliser N-1 (2)	Propositions nouvelles	VOTE (3)	TOTAL (=RAR + Prop. nouvelles)
20	Immobilisations incorporelles	20 000,00		10 000,00	10 000,00	10 000,00
21	Immobilisations corporelles					
22	Immobilisations reçues en affectation					
23	Immobilisations en cours	905 945,00		900 120,00	900 120,00	900 120,00
	Total des opérations d'équipement					
	<b>Total des dépenses d'équipement</b>	<b>925 945,00</b>		<b>910 120,00</b>	<b>910 120,00</b>	<b>910 120,00</b>
10	Dotations, fonds divers et réserves					
13	Subventions d'investissement					
16	Emprunts et dettes assimilées	37 500,00				
18	Compte de liaison : affectation ... (8)					
26	Particip., créances rattachées à des particip.					
27	Autres immobilisations financières					
020	Dépenses imprévues					
	<b>Total des dépenses financières</b>	<b>37 500,00</b>				
45X-1	Total des opé. Pour compte de tiers (9)					
	<b>Total des dépenses réelles d'investissement</b>	<b>963 445,00</b>		<b>910 120,00</b>	<b>910 120,00</b>	<b>910 120,00</b>
040	Opé. d'ordre de transferts entre sections (6)	41 543,00		42 844,00	42 844,00	42 844,00
041	Opérations patrimoniales (6)					
	<b>Total des dépenses d'ordre d'investissement</b>	<b>41 543,00</b>		<b>42 844,00</b>	<b>42 844,00</b>	<b>42 844,00</b>
	<b>TOTAL</b>	<b>1 004 988,00</b>		<b>952 964,00</b>	<b>952 964,00</b>	<b>952 964,00</b>

+

<b>D 001 SOLDE D'EXECUTION NEGATIF REPORTE OU ANTICIPE (2)</b>	
--	--

=

<b>TOTAL DES DEPENSES D'INVESTISSEMENT CUMULEES</b>	<b>952 964,00</b>
---	-------------------

**RECETTES D'INVESTISSEMENT**

Chap	Libellé	Pour mémoire budget primitif précédent(1)	Restes à réaliser N-1 (2)	Propositions nouvelles	VOTE (3)	TOTAL (=RAR + Prop. nouvelles)
13	Subventions d'investissement					
16	Emprunts et dettes assimilées					
20	Immobilisations incorporelles					
21	Immobilisations corporelles					
22	Immobilisations reçues en affectation					
23	Immobilisations en cours					
	Total des opérations d'équipement					
	<b>Total des recettes d'équipement</b>					
10	Dot.,fonds divers et réserves					
106	Réserves (10)					
18	Compte de liaison : affectation à ... (8)					
26	Particip., créances rattachées à des particip.					
27	Autres immobilisations financières					
	<b>Total des recettes financières</b>					
45X-2	Total des opé. pour le compte de tiers (9)					
	<b>Total des recettes réelles d'investissement</b>					
021	Virement de la section de fonctionnement (6)	87 685,00		94 345,00	94 345,00	94 345,00
040	Opé. d'ordre de transferts entre sections (6)	917 303,00		858 619,00	858 619,00	858 619,00
041	Opérations patrimoniales (6)					
	<b>Total des recettes d'ordre d'investissement</b>	<b>1 004 988,00</b>		<b>952 964,00</b>	<b>952 964,00</b>	<b>952 964,00</b>
	<b>TOTAL</b>	<b>1 004 988,00</b>		<b>952 964,00</b>	<b>952 964,00</b>	<b>952 964,00</b>

+

<b>R 001 SOLDE D'EXECUTION POSITIF REPORTE OU ANTICIPE (2)</b>	
--	--

=

<b>TOTAL DES RECETTES D'INVESTISSEMENT CUMULEES</b>	<b>952 964,00</b>
---	-------------------

Pour information :

Il s'agit, pour un budget voté en équilibre, des ressources propres correspondant à l'excédent des recettes réelles de fonctionnement sur les dépenses réelles de fonctionnement qui viennent financer le remboursement du capital de la dette et les nouveaux investissements de la régie.

<b>AUTOFINANCEMENT PREVISIONNEL DEGAGE PAR LA SECTION DE FONCTIONNEMENT (11)</b>	<b>910 120,00</b>
--	-------------------

<b>II - PRESENTATION GENERALE DU BUDGET</b>	<b>II</b>
<b>BALANCE GENERALE DU BUDGET</b>	<b>B1</b>

**1 - DEPENSES (du présent budget + Restes à réaliser)**

	EXPLOITATION	Opérations réelles (1)	Opérations d'ordre (2)	TOTAL
011	Charges à caractère général	390 640,00		390 640,00
012	Charges de personnel et frais assimilés	136 000,00		136 000,00
014	Atténuation de produits			
60	<i>Achats et variations de stocks (3)</i>			
65	Autres charges de gestion courante			
66	Charges financières			
67	Charges exceptionnelles			
68	Dotations aux amortissements, aux dépréciations et aux prov.		858 619,00	858 619,00
69	Impôts sur les bénéfices et assimilés (4)			
71	<i>Production stockée (ou déstockage) (3)</i>			
022	Dépenses imprévues			
023	<i>Virement à la section d'investissement</i>		94 345,00	94 345,00
<b>Dépenses d'exploitation - Total</b>		<b>526 640,00</b>	<b>952 964,00</b>	<b>1 479 604,00</b>

+

<b>D 002 RESULTAT REPORTE OU ANTICIPE</b>	
---	--

=

<b>TOTAL DES DEPENSES D'EXPLOITATION CUMULEES</b>	<b>1 479 604,00</b>
---	---------------------

	INVESTISSEMENT	Opérations réelles (1)	Opérations d'ordre (2)	TOTAL
10	Dotations, fonds divers et réserves			
13	Subventions d'investissement		42 844,00	42 844,00
14	<i>Provisions réglementées et amortissements dérogatoires</i>			
15	<i>Provisions pour risques et charges (5)</i>			
16	Remboursement d'emprunt (sauf 1688 non budgétaire)			
18	Compte de liaison : affectation			
	Total des opérations d'équipement			
20	Immobilisations incorporelles (6)	10 000,00		10 000,00
21	Immobilisations corporelles (6)			
22	Immobilisations reçues en affectation (6)			
23	Immobilisations en cours (6)	900 120,00		900 120,00
26	Participations et créances rattachées à des participations			
27	Autres immobilisations financières			
28	<i>Amortissements des immobilisations (reprises)</i>			
29	<i>Dépréciation des immobilisations</i>			
39	<i>Dépréciation des stocks et en-cours</i>			
45X-1	Total des opérations pour compte de tiers (7)			
481	<i>Charges à répartir sur plusieurs exercices</i>			
3...	Stocks			
020	Dépenses imprévues			
<b>Dépenses d'investissement - Total</b>		<b>910 120,00</b>	<b>42 844,00</b>	<b>952 964,00</b>

+

<b>D 001 SOLDE D'EXECUTION NEGATIF REPORTE OU ANTICIPE</b>	
--	--

=

<b>TOTAL DES DEPENSES D'INVESTISSEMENT CUMULEES</b>	<b>952 964,00</b>
---	-------------------

(1) Y compris les opérations relatives au rattachement des charges et produits et les opérations d'ordre semi-budgétaires.

(2) Voir liste des opérations d'ordre.

(3) Permet de retracer les variations de stocks (sauf stocks de marchandises et de fournitures).

(4) Ce chapitre n'existe pas en M49.

(5) Si la régie applique le régime des provisions budgétaires.

(6) Hors chapitres "opérations d'équipement"

(7) Seul le total des opérations pour compte de tiers figure sur cet état (voir le détail Annexe IV-A7).

(8) Ce chapitre existe uniquement en M41, M43 et en M44.

qu'elle ou qu'il crée.

(9) En dépenses, le chapitre 22 retrace les travaux d'investissement réalisés sur les biens reçus en affectation.

En recette, il retrace, le cas échéant, l'annulation de tels travaux effectués sur un exercice antérieur.

<b>II - PRESENTATION GENERALE DU BUDGET</b>	<b>II</b>
<b>BALANCE GENERALE DU BUDGET</b>	<b>B2</b>

**2 - RECETTES (du présent budget + Restes à réaliser)**

	EXPLOITATION	Opérations réelles (1)	Opérations d'ordre (2)	TOTAL
013	Atténuation de charges			
60	<i>Achats et variation des stocks (3)</i>			
70	Ventes de produits fabriqués, prestations ...	80,00		80,00
71	<i>Production stockée (ou déstockage) (3)</i>			
72	<i>Production immobilisée</i>			
73	Produits issus de la fiscalité (8)			
74	Subventions d'exploitation			
75	Autres produits de gestion courante	1 436 680,00		1 436 680,00
76	Produits financiers			
77	Produits exceptionnels		42 844,00	42 844,00
78	Reprises sur amortissements et provisions			
79	<i>Transferts de charges</i>			
<b>Recettes d'exploitation - Total</b>		<b>1 436 760,00</b>	<b>42 844,00</b>	<b>1 479 604,00</b>

+

<b>R 002 RESULTAT REPORTE OU ANTICIPE</b>	
---	--

=

<b>TOTAL DES RECETTES D'EXPLOITATION CUMULEES</b>	<b>1 479 604,00</b>
---	---------------------

	INVESTISSEMENT	Opérations réelles (1)	Opérations d'ordre (2)	TOTAL
10	Dotations, fonds divers et réserves (sauf 106)			
13	Subventions d'investissement			
14	<i>Provisions réglementées et amortissements dérogatoires</i>			
15	<i>Provisions pour risques et charges (5)</i>			
16	Emprunts et dettes assimilées (sauf 1688 non budgétaire)			
18	Compte de liaison : affectation			
20	Immobilisations incorporelles			
21	Immobilisations corporelles			
22	Immobilisations reçues en affectation			
23	Immobilisations en cours			
26	Participations et créances rattachées à des participations			
27	Autres immobilisations financières			
28	<i>Amortissements des immobilisations</i>		858 619,00	858 619,00
29	<i>Dépréciation des immobilisations (5)</i>			
39	<i>Dépréciation des stocks et en-cours (5)</i>			
45X-2	Opérations pour compte de tiers (7)			
481	<i>Charges à répartir sur plusieurs exercices</i>			
3...	Stocks			
021	<i>Virement de la section de fonctionnement</i>		94 345,00	94 345,00
<b>Recettes d'investissement - Total</b>			<b>952 964,00</b>	<b>952 964,00</b>

+

<b>R 001 SOLDE D'EXECUTION POSITIF REPORTE OU ANTICIPE</b>	
--	--

+

<b>AFFECTATION AU COMPTE 106</b>	
----------------------------------	--

=

<b>TOTAL DES RECETTES D'INVESTISSEMENT CUMULEES</b>	<b>952 964,00</b>
---	-------------------

## SECTION D'EXPLOITATION

<b>III - VOTE DU BUDGET</b>	<b>III</b>
<b>SECTION D'EXPLOITATION - DETAIL DES DEPENSES</b>	<b>A1</b>

Chap/ art (1)	Libellé (1)	Pour mémoire budget primitif précédent (2)	Propositions (3) nouvelles	Vote (4)
<b>011</b>	<b>Charges à caractère général (5) (6)</b>	<b>340 565,00</b>	<b>390 640,00</b>	<b>390 640,00</b>
6064	Fournitures administratives	150,00	150,00	150,00
617	Etudes et recherches	160 000,00	210 000,00	210 000,00
618	Divers	1 100,00	1 100,00	1 100,00
6231	Annonces et insertions	770,00	770,00	770,00
6251	Voyages et déplacements	1 500,00	1 500,00	1 500,00
6257	Receptions	200,00	200,00	200,00
6262	Frais de telecommunications	1 200,00	1 200,00	1 200,00
6281	Concours divers (cotisations)	115,00	115,00	115,00
6282	Frais de gardiennage	5,00	80,00	80,00
63512	Taxes foncières	145 000,00	145 000,00	145 000,00
6358	Autres droits	30 525,00	30 525,00	30 525,00
<b>012</b>	<b>Charges de personnel et frais assimilés</b>	<b>136 000,00</b>	<b>136 000,00</b>	<b>136 000,00</b>
6215	Personnel affecté par collect.rattach.	136 000,00	136 000,00	136 000,00
<b>014 (7)</b>	<b>Atténuation de produits</b>			
<b>65</b>	<b>Autres charges de gestion courante</b>			
<b>TOTAL = DEPENSES DE GESTION DES SERVICES (a) = (011+012+014+65)</b>		<b>476 565,00</b>	<b>526 640,00</b>	<b>526 640,00</b>
<b>66</b>	<b>Charges financières (b)</b>	<b>5,00</b>		
66111	Intérêts réglés à l'échéance	180,00		
66112	Intérêts - Rattachement des ICNE (8) Calcul du 66112 (5) Montant des ICNE de l'exercice= Montant de l'exercice N-1=	-175,00		
<b>67</b>	<b>Charges exceptionnelles (c)</b>			
<b>68</b>	<b>Dotations aux provisions (d) (9)</b>			
<b>69</b>	<b>Impôts sur les bénéficiaires et assimilés (e) (10)</b>			
<b>022</b>	<b>Dépenses imprévues (f)</b>			
<b>TOTAL DES DEPENSES REELLES = a+b+c+d+e+f</b>		<b>476 570,00</b>	<b>526 640,00</b>	<b>526 640,00</b>

(1) Détailler les chapitres budgétaires par article conformément au plan de comptes utilisé par la régie

(2) cf. 1 - Modalités de vote.

(3) Hors restes à réaliser

(4) Le vote de l'organe délibérant porte uniquement sur les propositions nouvelles

(5) 62 : sauf le compte 621 retracé au sein du chapitre 012.

(6) 634 : ce compte est uniquement ouvert en M41.

(7) Le compte 739 est uniquement ouvert en M43 et en M44

(8) Si le montant des ICNE de l'exercice est inférieur au montant de l'exercice N-1, le montant de l'article 66112 sera négatif

(9) Si la régie applique le régime des provisions semi-budgétaires, ainsi que pour la dotation aux dépréciations des stocks de fournitures et de marchandises des créances et des valeurs mobilières de placement, aux dépréciations des comptes de tiers et aux dépréciations des comptes financiers

(10) Ce chapitre n'existe pas en M49.

<b>III - VOTE DU BUDGET</b>	<b>III</b>
<b>SECTION D'EXPLOITATION - DETAIL DES DEPENSES</b>	<b>A1</b>

Chap/ art (1)	Libellé (1)	Pour mémoire budget primitif précédent (2)	Propositions (3) nouvelles	Vote (4)
023	<i>Virement à la section d'investissement</i>	<b>87 685,00</b>	<b>94 345,00</b>	<b>94 345,00</b>
042	<i>Opérations d'ordre de transfert entre sections (5) (6)</i>	<b>917 303,00</b>	<b>858 619,00</b>	<b>858 619,00</b>
6811	<i>Dotations aux amortis.s/immobilisations</i>	917 303,00	858 619,00	858 619,00
<b>TOTAL DES PRELEVEMENTS AU PROFIT DE LA SECTION D'INVESTISSEMENT</b>		1 004 988,00	952 964,00	952 964,00
043	<i>Opérations d'ordre à l'intérieur de la section d'exploitation</i>			
<b>TOTAL DES DEPENSES D'ORDRE</b>		<b>1 004 988,00</b>	<b>952 964,00</b>	<b>952 964,00</b>
<b>TOTAL DES DEPENSES DE FONCTIONNEMENT DE L'EXERCICE (=total des opérations réelles et d'ordre)</b>		<b>1 481 558,00</b>	<b>1 479 604,00</b>	<b>1 479 604,00</b>

+

<b>RESTES A REALISER N-1 (7)</b>
----------------------------------

+

<b>D 002 RESULTAT REPORTE OU ANTICIPE (7)</b>
---

=

<b>TOTAL DES DEPENSES DE FONCTIONNEMENT CUMULEES</b>	<b>1 479 604,00</b>
--	---------------------

(1) Détailler les chapitres budgétaires par article conformément au plan de comptes utilisé par la régie

(2) cf. I - Modalités de vote.

(3) Hors restes à réaliser

(4) Le vote de l'organe délibérant porte uniquement sur les propositions nouvelles

(5) Cf. définition du chapitre des opérations d'ordre, DE 042 = RI 040

(6) Compte 6815 : si la régie applique le régime des provisions budgétaires.

(7) Inscire en cas de reprise des résultats de l'exercice précédent (après vote du compte administratif ou si reprise anticipée des résultats)

<b>III - VOTE DU BUDGET</b>	<b>III</b>
<b>SECTION D'EXPLOITATION - DETAIL DES RECETTES</b>	<b>A2</b>

Chap/ art (1)	Libellé (1)	Moire budget primitif (2)	Propositions (3) nouvelles	Vote (4)
<b>013</b>	<b>Atténuation des charges (5)</b>			
<b>70</b>	<b>Ventes de produits fabriqués, prestations ...</b>	<b>70,00</b>	<b>80,00</b>	<b>80,00</b>
7088	Autres produits d'activités annexes	70,00	80,00	80,00
<b>73</b>	<b>Produits issus de la fiscalité (6)</b>			
<b>74</b>	<b>Subventions d'exploitation</b>			
<b>75</b>	<b>Autres produits de gestion courante</b>	<b>1 439 945,00</b>	<b>1 436 680,00</b>	<b>1 436 680,00</b>
752	Revenus imm.non affectés à activ.profes.	520,00	520,00	520,00
757	Redev.versées par fermiers et conces.	1 200 000,00	1 200 000,00	1 200 000,00
758	Produits divers de gestion courante	239 425,00	236 160,00	236 160,00
<b>TOTAL = RECETTES DE GESTION DES SERVICES</b>				
<b>(a) = 013+70+73+74+75</b>		<b>1 440 015,00</b>	<b>1 436 760,00</b>	<b>1 436 760,00</b>
<b>76</b>	<b>Produits financiers (b)</b>			
7621	Intérêts encaissés à l'échéance			
7622	Intérêts - Rattachement des ICNE			
	Calcul du 7622			
	Montant des ICNE de l'exercice=			
	Montant de l'exercice N-1=			
<b>77</b>	<b>Produits exceptionnels (c)</b>			
<b>78</b>	<b>Reprises sur provisions et sur dépréciations (d) (7)</b>			
<b>TOTAL RECETTES REELLES = a+b+c+d</b>		<b>1 440 015,00</b>	<b>1 436 760,00</b>	<b>1 436 760,00</b>

(1) Détailler les chapitres budgétaires par article conformément au plan de comptes utilisé par la régie

(2) cf. 1 - Modalités de vote.

(3) Hors restes à réaliser

(4) Le vote de l'organe délibérant porte uniquement sur les propositions nouvelles

(5) Cet article n'existe pas en M49.

(6) Ce chapitre existe uniquement en M41, M43 et M44

(7) Si la régie applique le régime des provisions semi-budgétaires, ainsi que pour la dotation aux dépréciations des stocks de fournitures et de marchandises, des créances et des valeurs mobilières de placement, aux dépréciations des comptes de tiers et aux dépréciations des comptes financiers

<b>III - VOTE DU BUDGET</b>	<b>III</b>
<b>SECTION D'EXPLOITATION - DETAIL DES RECETTES</b>	<b>A2</b>

Chap/ art (1)	Libellé (1)	Montre budget primitif (2)	Propositions (3) nouvelles	Vote (4)
042	Opérations d'ordre de transfert entre sections (5) (6)	41 543,00	42 844,00	42 844,00
777	Quote-part des subv.d'investissement	41 543,00	42 844,00	42 844,00
043	Opé. d'ordre à l'intérieur de la sect. de fonct. (5)			
<b>TOTAL DES RECETTES D'ORDRE</b>		<b>41 543,00</b>	<b>42 844,00</b>	<b>42 844,00</b>

<b>TOTAL DES RECETTES D'EXPLOITATION DE L'EXERCICE (=Total des opérations réelles et ordres)</b>	<b>1 481 558,00</b>	<b>1 479 604,00</b>	<b>1 479 604,00</b>
--	---------------------	---------------------	---------------------

+	<b>RESTES A REALISER N-1 (7)</b>
---	----------------------------------

+	<b>R002 RESULTAT REPORTE OU ANTICIPE (7)</b>
---	--

=	<b>TOTAL DES RECETTES DE FONCTIONNEMENT CUMULEES</b>	<b>1 479 604,00</b>
---	--	---------------------

(1) Détailler les chapitres budgétaires par article conformément au plan de comptes utilisé par la régie

(2) cf. I - Modalités de vote.

(3) Hors restes à réaliser

(4) Le vote de l'organe délibérant porte uniquement sur les propositions nouvelles

(5) Cf. définition du chapitre des opérations d'ordre, RE 042 = DI 040, RE 043=DE 043

(6) Compte 7815 : si la régie a opté pour le régime des provisions budgétaires

(7) Inscrire en cas de reprise des résultats de l'exercice précédent (après vote du compte administratif ou si reprise anticipée des résultats)

## SECTION D' INVESTISSEMENT

<b>III - VOTE DU BUDGET</b>	<b>III</b>
<b>SECTION D'INVESTISSEMENT - DETAIL DES DEPENSES</b>	<b>B1</b>

Chap/ art (1)	Libellé (1)	Montre budget primitif (2)	Propositions (3) nouvelles	Vote (4)
<b>20</b>	<b>Immobilisations incorporelles (hors opérations)</b>	<b>20 000,00</b>	<b>10 000,00</b>	<b>10 000,00</b>
2031	Frais d'etudes	20 000,00	10 000,00	10 000,00
<b>21</b>	<b>Immobilisations corporelles (hors opérations)</b>			
<b>22</b>	<b>Immobilisations reçues en affectation (hors opérations)</b>			
<b>23</b>	<b>Immobilisations en cours (hors opération)</b>	<b>905 945,00</b>	<b>900 120,00</b>	<b>900 120,00</b>
2315	Installations, mat.et outillage techn.	905 945,00	900 120,00	900 120,00
	<b>Total des opérations (5)</b>			
<b>Total des dépenses d'équipement</b>		<b>925 945,00</b>	<b>910 120,00</b>	<b>910 120,00</b>

<b>10</b>	<b>Dotations, fonds divers et réserves</b>			
<b>13</b>	<b>Subventions d'investissement</b>			
<b>16</b>	<b>Emprunts et dettes assimilées</b>	<b>37 500,00</b>		
1641	Emprunts en euros	37 500,00		
<b>18</b>	<b>Compte de liaison : affectation à</b>			
<b>26</b>	<b>Participations et créances rattachées à des particip.</b>			
<b>27</b>	<b>Autres immobilisations financières</b>			
<b>020</b>	<b>Dépenses imprévues</b>			
<b>Total des dépenses financières</b>		<b>37 500,00</b>		

45...1..	Opé. pour compte de tiers n°...(1 ligne par opé.) (6)			
<b>Total des dépenses d'opérations pour compte de tiers</b>				

<b>TOTAL DES DEPENSES REELLES</b>	<b>963 445,00</b>	<b>910 120,00</b>	<b>910 120,00</b>
-----------------------------------	-------------------	-------------------	-------------------

(1) Détailler les chapitres budgétaires par article conformément au plan de comptes utilisé par la régie

(2) cf. I - Modalités de vote.

(3) Hors restes à réaliser

(4) Le vote de l'organe délibérant porte uniquement sur les propositions nouvelles

(5) Voir état III B3 pour le détail des opérations d'équipement

(6) Voir annexe IV A7 pour le détail des opérations pour compte de tiers



<b>III - VOTE DU BUDGET</b>	<b>III</b>
<b>SECTION D'INVESTISSEMENT - DETAIL DES DEPENSES</b>	<b>B1</b>

Chap/ art (1)	Libellé (1)	Montre budget primitif (2)	Propositions (3) nouvelles	Voté (4)
<b>040</b>	<b>Opérations d'ordre transfert entre sections (5)</b>	<b>41 543,00</b>	<b>42 844,00</b>	<b>42 844,00</b>
	<b>Reprises sur autofinancement antérieur (6)</b>	<b>41 543,00</b>	<b>42 844,00</b>	<b>42 844,00</b>
139111	Agence de l'eau	20 334,00	20 334,00	20 334,00
13913	Departements	5 058,00	5 058,00	5 058,00
13914	Communes	1 412,00	1 412,00	1 412,00
13918	Subv.investissement - autres	14 739,00	16 040,00	16 040,00
	<b>Charges transférées</b>			
<b>041</b>	<b>Opérations patrimoniales (7)</b>			
<b>TOTAL DES DEPENSES D'ORDRE</b>		<b>41 543,00</b>	<b>42 844,00</b>	<b>42 844,00</b>

<b>TOTAL DES DEPENSES D'INVESTISSEMENT DE L'EXERCICE (=Total des opérations réelles et d'ordre)</b>	<b>1 004 988,00</b>	<b>952 964,00</b>	<b>952 964,00</b>
---	---------------------	-------------------	-------------------

+	<b>RESTES A REALISER N-1 (8)</b>	
+	<b>D001 SOLDE D'EXECUTION NEGATIF REPORTE OU ANTICIPE (8)</b>	
=	<b>TOTAL DES DEPENSES D'INVESTISSEMENT CUMULEES</b>	<b>952 964,00</b>

(1) Détailler les chapitres budgétaires par article conformément au plan de comptes utilisé par la régie

(2) cf. I - Modalités de vote.

(3) Hors restes à réaliser

(4) Le vote de l'organe délibérant porte uniquement sur les propositions nouvelles

(5) Cf. définition du chapitre des opérations d'ordre, DI 040 = RE 042

(6) Si la régie applique le régime des provisions budgétaires.

(7) Cf. définitions du chapitre des opérations d'ordre, DI 041 = RI 041

(8) Inscrire en cas de reprise des résultats de l'exercice précédent (après vote du compte administratif ou si reprise anticipée des résultats)

<b>III - VOTE DU BUDGET</b>	<b>III</b>
<b>SECTION D'INVESTISSEMENT - DETAIL DES RECETTES</b>	<b>B2</b>

Chap/ art (1)	Libellé (1)	Pour mémoire budget primitif précédent Pour mémoire budget primitif précédent (2)	Propositions (3)  nouvelles	Vote(4)
13	Subventions d'investissement			
16	Emprunts et dettes assimilées			
20	Immobilisations incorporelles			
21	Immobilisations corporelles			
22	Immobilisations reçues en affectation			
23	Immobilisations en cours			
<b>Total des recettes d'équipement</b>				

10	Dotations, fonds divers et réserves			
1021	Dotation			
1068	Excédents de fonctionnement capitalisés			
18	Compte de liaison : affectation à			
26	Participations et créances rattachées à des particip.			
27	Autres immobilisations financières			
024	Produits des cessions d'immobilisation			
<b>Total des recettes financières</b>				

45...2..	Opé. pour compte de tiers n°...(1 ligne par opé.) (5)			
<b>Total des recettes d'opérations pour compte de tiers</b>				

<b>TOTAL DES RECETTES REELLES</b>				
-----------------------------------	--	--	--	--

- (1) Détailler les chapitres budgétaires par article conformément au plan de comptes utilisé par la régie  
(2) cf. I - Modalités de vote.  
(3) Hors restes à réaliser  
(4) Le vote de l'organe délibérant porte uniquement sur les propositions nouvelles  
(5) Voir annexe IV A 7 pour le détail des opérations pour compte de tiers

<b>III - VOTE DU BUDGET</b>	<b>III</b>
<b>SECTION D'INVESTISSEMENT - DETAIL DES RECETTES</b>	<b>B2</b>

Chap/ art (1)	Libellé (1)	Montre budget primitif (2)	Propositions (3) nouvelles	Vote (4)
021	<i>Virement de la section d'exploitation</i>	87 685,00	94 345,00	94 345,00
040	<i>Opérations d'ordre de transfert entre sections (5), (6)</i>	917 303,00	858 619,00	858 619,00
28121	<i>Terrains nus</i>	26 009,00	24 916,00	24 916,00
28125	<i>Terrains bâtis</i>	1 430,00	1 433,00	1 433,00
281311	<i>Batiments d'exploitation</i>	27 806,00	27 806,00	27 806,00
281351	<i>Batiments d'exploitation</i>	125 310,00	59 283,00	59 283,00
28151	<i>Installations complexes specialisees</i>	11 118,00	11 118,00	11 118,00
281531	<i>Reseaux d'adduction d'eau</i>	712 796,00	724 024,00	724 024,00
281561	<i>Service de distribution de l'eau</i>	10 881,00	9 279,00	9 279,00
28183	<i>Materiel de bureau et materiel informati</i>	565,00	168,00	168,00
28188	<i>Autres</i>	1 388,00	592,00	592,00
<b>TOTAL DES PRELEVEMENTS PROVENANT DE LA SECTION D' EXPLOITATION</b>		<b>1 004 988,00</b>	<b>952 964,00</b>	<b>952 964,00</b>
041	<i>Opérations patrimoniales (7)</i>			
<b>TOTAL DES RECETTES D'ORDRE</b>		<b>1 004 988,00</b>	<b>952 964,00</b>	<b>952 964,00</b>
<b>TOTAL DES RECETTES D'INVESTISSEMENT DE L'EXERCICE (= Total des opérations réelles et ordres)</b>		<b>1 004 988,00</b>	<b>952 964,00</b>	<b>952 964,00</b>

+	<b>RESTES A REALISER N-1 (8)</b>	
+	<b>R001 SOLDE D'EXECUTION POSITIF REPORTE OU ANTICIPE (8)</b>	
=	<b>TOTAL DES RECETTES D'INVESTISSEMENT CUMULEES</b>	<b>952 964,00</b>

(1) Détailler les chapitres budgétaires par article conformément au plan de comptes utilisé par la régie

(2) cf. I - Modalités de vote.

(3) Hors restes à réaliser

(4) Le vote de l'organe délibérant porte uniquement sur les propositions nouvelles

(5) Cf. définition du chapitre des opérations d'ordre, RI 040 = DE 042

(6) Si la régie applique le régime des provisions budgétaires.

(7) Cf. définitions du chapitre des opérations d'ordre, DI 041 = RI 041

(8) Inscire en cas de reprise des résultats de l'exercice précédent (après vote du compte administratif ou si reprise anticipée des résultats)

<b>IV - ANNEXES</b>	<b>IV</b>
<b>ELEMENTS DU BILAN - ETAT DE LA DETTE</b>	
<b>DETTE SUR EMPRUNT - REPARTITION PAR PRETEURS</b>	<b>A1.1</b>
<b>REPARTITION DES EMPRUNTS PAR TYPE DE TAUX</b>	<b>A1.2</b>

**A1.1 - DETTE SUR EMPRUNT - REPARTITION PAR PRETEURS (1)**

REPARTITION PAR PRETEUR	Dette en capital à l'origine	Dette en capital au 1/1/N de l'exercice	Annuité à payer au cours de l'exercice	Dont	
				Intérêts (2)	Capital
<b>TOTAL</b>					
<b>Auprès des organismes de droit privé</b>					
Caisses de Crédit Agricole Caisse des Dépôts et Consignations Caisses d'Épargne/Crédit Foncier  Dexia Crédit Local Société Générale BNP NATEXIS - Banques Populaires Crédit mutuel - CIC Organismes d'assurance (3)					
<b>Auprès des organismes de droit public</b>					
(3)					
<b>Dettes provenant d'émissions obligataires (ex : émissions publiques ou privées) (3)</b>					

ETAT NEANT

(1) Pour les emprunts assortis d'une option de tirage sur ligne de trésorerie (CLTR, OCLT, PCTM, ...), seules les opérations comptabilisées au compte 16441 "opérations afférentes à l'emprunt" doivent être inscrites;

(2) Il s'agit des intérêts dus au titre du contrat initial et comptabilisés à l'article 66111 et des intérêts éventuels dus au titre du contrat d'échange et comptabilisés à l'article 668.

(3) A détailler en tant que de besoin selon la nature du prêteur.

**A1.2 - REPARTITION DES EMPRUNTS PAR TYPE DE TAUX**

Emprunts ventilés par type de taux (taux au 1/01/N) (1)	Organisme prêteur ou chef de file	Montant initial de l'emprunt	Capital restant dû au 1/01/N	Capital restant dû au 31/12/N	Niveau du taux à la date de vote du budget (5)	Intérêts à payer de l'exercice (6)	% par type de taux selon le capital restant dû
<b>Emprunts à taux fixe sur la durée de vie du contrat</b>							
<b>TOTAL</b>							
<b>Emprunts à taux indexé sur la durée du contrat (2)</b>							
<b>TOTAL</b>							
<b>Emprunts avec plusieurs tranches de taux (3)</b>							
<b>TOTAL</b>							
<b>Emprunts avec options (4)</b>							
<b>TOTAL</b>							
<b>TOTAL GENERAL</b>							

ETAT NEANT

(1) Répartir les emprunts selon le type de taux au 1/01/N après opérations de couverture éventuelles.

(2) Préciser si les emprunts sont à taux préfixé ou post-fixé, éventuellement garanti par un cap ou un tunnel.

(3) Emprunts dont le passage d'un type d'indice à un autre est prédéterminé dans le contrat.

(4) Emprunts offrant la possibilité de modifier les conditions financières en cours de contrat (passage d'un taux fixe à un taux indexé ou changement du mode d'amortissement).

(5) Indiquer le niveau du taux après opération d'échange éventuelle. Pour les emprunts à taux variables, indiquer le niveau moyen du taux constaté sur l'année précédente. Pour les emprunts à taux révisables, indiquer le niveau moyen du taux constaté sur l'année;

(6) Il s'agit des intérêts dus au titre du contrat initial et comptabilisés à l'article 66111 et des intérêts éventuels dus au titre du contrat d'échange et comptabilisés à l'article 668.

<b>IV - ANNEXES</b>	<b>IV</b>
<b>ELEMENTS DU BILAN - ETAT DE LA DETTE</b>	
<b>REPARTITION PAR NATURE DE DETTES</b>	<b>A1.4</b>

**A1.4 - REPARTITION PAR NATURE DE DETTES (hors 16449 et 166)**

Nature de la dette	Année de mobilisation et profil d'amortis. de l'emprunt (1)		Objet de l'emprunt ou de la dette	Organisme prêteur ou chef de file	Montant initial	Capital restant dû au 01/1/N	Durée résiduelle	Périodicité des remboursements (2)	Taux initial			Taux à la date du vote du budget (6)			Indices ou devises pouvant modifier l'emprunt	Annuité de l'exercice		ICNE de l'exercice
	Année	Profil							Taux (3)	Index (4)	(5) Taux actuariel	Taux (3)	Index (4)	Niveau de taux		en(7) intérêts	en capital	
<b>TOTAL GENERAL</b>																		
<b>163 Emprunts obligataires</b>																		
163 Emprunts obligataires (Total)																		
...																		
<b>164 Emprunts auprès d'établissements de crédits</b>																		
1641 Emprunts en euros (8)																		
1643 Emprunts en devises (hors zone €)																		
16441 Opérations afférentes à l'emprunt						(9)												
<b>165 Dépôts et cautionnements reçus</b>																		
Total des dépôts et cautionnements reçus																		
<b>167 Emprunts et dettes assortis de conditions particulières</b>																		
<b>168 Autres emprunts et dettes assimilées</b>																		
1681 Autres emprunts																		
1682 Bons à moyen terme négociables																		
1687 Autres dettes																		

ETAT NEANT

(1) Indiquer C pour amortissement annuel constant, P pour amortissement annuel progressif, F pour in fine, S pour semestriel, M pour mensuel, X pour autre à préciser.

(2) Indiquer A pour annuelle, T pour trimestrielle et M pour mensuelle.

(3) Indiquer taux fixe, préfixé ou post-fixé pour les taux variables

(4) Indiquer le type d'index (ex : EURIBOR 3 mois ...)

(5) Taux annuel, tous frais compris.

(6) Taux après opérations d'échange éventuelles. S'agissant du niveau du taux, indiquer, pour un taux variable, le niveau à la date de vote du budget pour l'état annexé au budget primitif

(7) Il s'agit des intérêts dus au titre du contrat initial et comptabilisés à l'article 66111 "intérêts réglés à l'échéance" (intérêts décaissés) et intérêts éventuels dus au titre du contrat d'échange éventuel et comptabilisés à l'article 668

(8) Reprendre la répartition des emprunts selon la répartition du type de taux du tableau A1.2 (taux fixe, taux variable, emprunts avec plusieurs tranches de taux, emprunts avec options)

(9) S'agissant des emprunts assortis d'une ligne de trésorerie, il faut faire ressortir le remboursement du capital de la dette prévue pour l'exercice correspondant au véritable endettement.

<b>IV - ANNEXES</b>	<b>IV</b>
<b>ELEMENTS DU BILAN</b>	
<b>EQUILIBRE DES OPERATIONS FINANCIERES - DEPENSES</b>	<b>A4.1</b>

**A4.1 - DETAIL DES OPERATIONS FINANCIERES ET DES DEPENSES**

Art. (1)	Libellé (1)	Dépenses votées (2)
<b>DEPENSES TOTALES (I) = A+B+C+D</b>		<b>42 844,00</b>
<b>HORS CHARGES TRANSFEREES (II) = A+B+C</b>		<b>42 844,00</b>
<b>16</b>	<b>Emprunts et dettes assimilées hors 16449 et 166 (A)</b>	
163	Emprunts obligataires	
1641	Emprunts en euros	
1643	Emprunts en devises	
16441	Opérations afférentes à l'emprunt	
165	Dépôts et cautionnements reçus	
<b>Autres dépenses financières (sous-total) (B)</b>		
<b>10</b>	<b>Reversement de dotations et fonds divers</b>	
<b>13</b>	<b>Remboursement de subventions</b>	
<b>26</b>	<b>Participations et créances rattachées</b>	
261	Titres de participation	
266	Autres formes de participation	
<b>27</b>	<b>Autres immobilisations financières</b>	
271	Acquisition de titres immobilisés (droits de propriété)	
272	Acquisition de titres immobilisés (droits de créances)	
274	Prêts accordés	
275	Dépôts et cautionnements versés	
<b>020</b>	<b>Dépenses imprévues</b>	

<b>Transferts entre sections = C+ D</b>		<b>42 844,00</b>
<b>Reprises sur autofinancement antérieur (C)</b>		<b>42 844,00</b>
15	Sur provisions pour risques et charges	
10	Sur apports, dotations et réserves	
139	Subv.d'invest. reprises au c/résultat	42 844,00
139111	Agence de l'eau	20 334,00
13913	Departements	5 058,00
13914	Communes	1 412,00
13918	Subv.investissement - autres	16 040,00
.9	Sur provisions pour dépr. d.....	
	Autres opérations	
<b>Charges transférées (D) = E + F + G</b>		
<b>Charges à répartir sur plusieurs exercices ( E )</b>		
<b>Production immobilisée (F)</b>		
<b>Stocks et en-cours (G)</b>		

(1) Détailler les chapitres budgétaires par article conformément au plan de comptes utilisé par la régie

(2) Cf I - Modalités de vote.

(3) Si la régie applique le régime des provisions budgétaires, ainsi que pour les reprises des dépréciations des immobilisations ou des stocks

<b>IV - ANNEXES</b>	<b>IV</b>
<b>ELEMENTS DU BILAN</b>	
<b>EQUILIBRE DES OPERATIONS FINANCIERES - RECETTES</b>	<b>A4.2</b>

**A4.2 - DETAIL DES RECETTES**

Art. (1)	Libellé (1)	Recettes votées (2)
<b>RECETTES (RESSOURCES PROPRES) (III) =G+H+J+K</b>		<b>952 964,00</b>
<b>Ressources propres externes (G)</b>		
10222	FCTVA	
10223	TLE	
10224	Versement au titre du P.L.D.	
10225	Participation pour dépassement du COS.	
10228	Autres fonds globalisés	
<b>Autres recettes financières (H)</b>		
138	Autres subv. d'invest. Non transf.	
165	Dépôts et cautionnements	
261	Titres de participation	
274	Remboursement de prêts	
27634	Communes et structures intercommunales	
27638	Autres établissements publics	
<b>Transferts entre sections ( J )</b>		<b>858 619,00</b>
28121	Terrains nus	24 916,00
28125	Terrains bâtis	1 433,00
281311	Batiments d'exploitation	27 806,00
281351	Batiments d'exploitation	59 283,00
28151	Installations complexes specialisees	11 118,00
281531	Reseaux d'adduction d'eau	724 024,00
281561	Service de distribution de l'eau	9 279,00
28183	Materiel de bureau et materiel informati	168,00
28188	Autres	592,00
<b>021</b>	<b>Virement de la section d'exploitation (k)</b>	<b>94 345,00</b>

(1) Détailler les chapitres budgétaires par article conformément au plan de comptes utilisé par la régie

(2) Cf I - Modalités de vote.

(3) Si la régie applique le régime des provisions budgétaires ainsi que pour les dotations des dépréciations des immobilisations ou des stocks

**RESULTATS REPORTES ET AFFECTATION**

<b>D001</b>	<b>Déficit d'investissement reporté</b>	
-------------	---	--

<b>R001</b>	<b>Excédent d'investissement reporté</b>	
<b>R1064</b>	<b>Réserves réglementées (affectation des plus-values de cessions)</b>	
<b>R1068</b>	<b>Excédent de fonctionnement capitalisé</b>	

	Montant	
<b>Dépenses financières (hors dépenses des c/16449 et c/166)</b>	I+ D001	<b>42 844,00</b>
<b>Recettes financières</b>	(III) + R001+ R1064 + R1068	<b>952 964,00</b>
<b>Solde des opérations financières</b>	III-(I) (1)	<b>910 120,00</b>
<b>Solde net hors charges transférées (2)</b>	III-(I-D) (1)	<b>910 120,00</b>

(6) Indiquer le signe algébrique.

(7) Ces charges pouvant être financées par emprunt.

<b>IV - ANNEXES</b>	<b>IV</b>
<b>AUTRES ELEMENTS D'INFORMATION</b>	<b>C1.1</b>
<b>ETAT DU PERSONNEL AU 1/1/N (Année N)</b>	<b>C1.2</b>

**C1.1 - ETAT DU PERSONNEL AU 1/1/N**

GRADES OU EMPLOIS (1)	CATEGORIE (2)	EFFECTIFS BUDGETAIRES	EFFECTIFS POURVUS	dont : TEMPS NON COMPLET
<b>FILIERE ADMINISTRATIVE (1)</b>				
<b>TECHNIQUE (2)</b>				
<b>SOCIALE (3)</b>				
<b>TOTAL GENERAL</b>				

(1) Les grades ou emplois sont désignés conformément à la circulaire n° NOR/INT/B/95/00102/C du 23 mars 1995

(2) Catégories : A, B ou C.

**C1.2 - ETAT DU PERSONNEL NON TITULAIRE AU 1/1/N**

AGENTS NON TITULAIRES (emplois pourvus)	CATEGORIES (1)	SECTEUR (2)	REMUNERATION (3)
<b>TOTAL GENERAL</b>			

(1) CATEGORIES : A, B et C.

(2) SECTEUR ADM : Administratif (dont emplois de l'article 47 de la loi du 26 Janvier 1984)

FIN : Financier

TECH : Technique et informatique (dont emplois de l'article 47 de la loi du 26 janvier 1984)

URB : Urbanisme (dont aménagement urbain)

ENV : Environnement (dont espaces verts et aménagement rural)

(3) REMUNERATION : Référence à un indice brut de la fonction publique ou en euros annuels bruts.

**C1.3 - ETAT DU PERSONNEL DE LA COLLECTIVITE OU DE L'ETABLISSEMENT DE RATTACHEMENT EMPLOYE PAR LA REGIE**

AGENTS TITULAIRES OU NON	CATEGORIES	EFFECTIFS	MONTANT PREVU A L' ARTICLE 6215 (1)
Ingénieur	A	3	90 000
Technicien	B	1	28 000
Rédacteur	B	1	10 000
Adjoint administratif	C	2	8 000
<b>TOTAL GENERAL</b>			<b>136 000</b>

(1) Cette annexe est servie s'il s'agit d'un budget annexé au budget d'une collectivité locale ou d'un établissement public local et si la collectivité de rattachement a mis à disposition du personnel en vue de l'exploitation du service.



**BUDGET ANNEXE**  
**DU CAMPING**



## SOMMAIRE

pages			
<b>I Informations générales</b>	Modalités de vote du budget		
<b>II Présentation générale du budget</b>	A1 - Vue d'ensemble - Sections A2 - Vue d'ensemble - Section d'exploitation - Chapitres A3 - Vue d'ensemble - Section d'investissement - Chapitres  B1 - Balance générale du budget - Dépenses B2 - Balance générale du budget - Recettes		
<b>III Vote du budget</b>	A1 - Section d'exploitation - Détail des dépenses - Articles A2 - Section d'exploitation - Détail des recettes - Articles  B1 - Section d'investissement - Détail des dépenses B2 - Section d'investissement - Détail des recettes B3 - Opérations d'équipement - Détail des chapitres et articles		
<b>IV - Annexes</b>		<b>Jointes</b>	<b>Sans objet</b>
<b>A - Eléments du bilan</b>			
A1.1 - Etat de la dette - Dette sur emprunt - Répartition par prêteur			X
A1.2 - Etat de la dette - Répartition des emprunts par type de taux			X
A1.3 - Etat de la dette - Autres dettes			X
A1.4 - Etat de la dette - Répartition par nature de dettes			X
A1.5 - Etat de la dette - Remboursement anticipé d'un emprunt avec refinancement			X
A1.6 - Etat de la dette - Contrats de couverture du risque financier			X
A1.7 - Etat de la dette - Crédits de trésorerie			X
A2 - Méthodes utilisées pour les amortissements			X
A3.1 - Etat des provisions et des dépréciations			X
A3.2 - Etalement des provisions			X
A4.1 - Equilibre des opérations financières - Dépenses		X	
A4.2 - Equilibre des opérations financières - Recettes		X	
A5.1 - Etat de ventilation des dépenses et recettes des services d'eau et d'assainissement (1)			X
A5.2 - Etat de ventilation des dép. et rec. des services d'assainissement collectif et non collectif (1)			X
A6 - Etat des charges transférées			X
A7 - Détail des opérations pour le compte de tiers			X
<b>B - Engagements hors bilan</b>			
B1.1 - Etat des emprunts garantis par la régie (2)			X
B1.2 - Subventions versées dans le cadre du vote du budget			X
B1.3 - Etat des contrats crédit-bail			X
B1.4 - Etat des contrats de partenariat public-privé			X
B1.5 - Etat des autres engagements donnés			X
B1.6 - Etat des engagements reçus			X
B2.1 - Etat des autorisations de programme et des crédits de paiement afférents			X
B2.2 - Etat des autorisations d'engagement et des crédits de paiement afférents			X
<b>C - Autres éléments d'informations</b>			
C1.1 - Etat du personnel au 1/1/N			X
C1.2 - Etat du personnel non titulaire au 1/1/N			X
C1.3 - Etat du personnel de la collectivité ou de l'établissement de rattachement employé par la régie		X	
C2 - Liste des organismes dans lesquels la collectivité a pris un engagement financier (2)			X
C3 - Liste des services individualisés dans un budget annexe			X
<b>D Arrêté et signatures</b>			
D - Arrêté et signatures			X

(1) Ces états ne sont obligatoires que pour les régies rattachées à des communes et groupements de communes de moins de 3 000 habitants ayant décidé d'établir un budget unique pour leurs services de distribution d'eau potable et d'assainissement dans les conditions fixées par l'article L2224-6 du CGCT. Ils n'existent qu'en M49.

(2) Ces états ne sont obligatoires que pour les régies rattachées à des communes de 3500 habitants et plus (art. L. 2313-1 du CGCT), à des groupements comprenant au moins une commune de 3500 habitants et plus (art. L. 5211-36 du CGCT, art. L. 5711-1 CGCT) et à leurs établissements publics.

(3) Uniquement pour les services dotés de l'autonomie financière et de la personnalité morale.

<b>I - INFORMATIONS GENERALES</b>	<b>I</b>
<b>MODALITES DE VOTE DU BUDGET</b>	

I - L'Assemblée délibérante a voté le présent budget :

- au niveau du chapitre \_\_\_\_\_ pour la section d'exploitation (1),
- au niveau du chapitre \_\_\_\_\_ pour la section d'investissement (1).
- ~~- avec ou sans les chapitres "opérations d'équipement" de l'état III B 3 (2).~~

~~La liste des articles spécialisés sur lesquels l'ordonnateur ne peut procéder à des virements d'article à article est la suivante :~~

~~II - En l'absence de mention au paragraphe I ci-dessus, le budget est réputé voté par chapitre, et, en section d'investissement, sans chapitre de dépense "opération d'équipement".~~

III - Les provisions sont : (2)

- \_\_\_\_\_ - ~~semi-budgétaires (pas d'inscription en recettes de la section~~
- \_\_\_\_\_ ~~d'investissement)~~
- budgétaires (délibération n° 1 du 30/03/06).

IV - La comparaison avec le budget précédent (cf. colonne "Pour mémoire") s'effectue par rapport au budget - primitif ~~ou cumulé~~ - de l'exercice précédent (2).

~~Si le présent budget est un budget supplémentaire, reporter le budget primitif et le cumul des décisions budgétaires du budget en cours.~~

V - Le présent budget a été voté (2) :

- sans reprise des résultats de l'exercice N-1;
- ~~- avec reprise anticipée des résultats de l'exercice N-1;~~
- ~~- avec reprise des résultats de l'exercice N-1 après le vote du compte administratif N-1.~~

(1) A compléter par "du chapitre" ou "de l'article".

(2) Rayer la mention inutile.

<b>II - PRESENTATION GENERALE DU BUDGET</b>	<b>II</b>
<b>VUE D'ENSEMBLE</b>	<b>A1</b>

### EXPLOITATION

		DEPENSES DE LA SECTION D'EXPLOITATION	RECETTES DE LA SECTION DE FONCTIONNEMENT
<b>V O T E</b>	<b>CREDITS DE FONCTIONNEMENT VOTES AU TITRE DU PRESENT BUDGET (1)</b>	311 200,00	311 200,00
+		+	+
<b>R E P O R T S</b>	<b>RESTES A REALISER (R.A.R.) DE L'EXERCICE PRECEDENT (2)</b>		
	<b>002 RESULTAT DE FONCTIONNEMENT REPORTE (2)</b>		
=		=	=
<b>TOTAL DE LA SECTION D'EXPLOITATION (3)</b>		311 200,00	311 200,00

### INVESTISSEMENT

		DEPENSES DE LA SECTION D'INVESTISSEMENT	RECETTES DE LA SECTION D'INVESTISSEMENT
<b>V O T E</b>	<b>CREDITS D'INVESTISSEMENT VOTES AU TITRE DU PRESENT BUDGET (1) (y compris les comptes 1064 et 1068)</b>	102 490,00	102 490,00
+		+	+
<b>R E P O R T S</b>	<b>RESTES A REALISER (R.A.R.) DE L'EXERCICE PRECEDENT (2)</b>		
	<b>001 SOLDE D'EXECUTION DE LA SECTION D'INVESTISSEMENT REPORTE (2)</b>		
=		=	=
<b>TOTAL DE LA SECTION D'INVESTISSEMENT (3)</b>		102 490,00	102 490,00

### TOTAL

<b>TOTAL DU BUDGET (3)</b>	413 690,00	413 690,00
----------------------------	------------	------------

(1) Au budget primitif, les crédits votés correspondent aux crédits votés lors de cette étape budgétaire. De même, pour les décisions modificatives et le budget supplémentaire, les crédits votés correspondent aux crédits votés lors de l'étape budgétaire sans sommation avec ceux antérieurement votés lors du même exercice.

(2) A servir uniquement en cas de reprise des résultats de l'exercice précédent, soit après le vote du compte administratif, soit en cas de reprise anticipée des résultats.

Pour la section d'exploitation, les RAR sont constitués par l'ensemble des dépenses engagées et n'ayant pas donné lieu à service fait au 31 décembre de l'exercice précédent. En recettes, il s'agit des recettes certaines n'ayant pas donné lieu à l'émission d'un titre au 31/12 de l'exercice précédent.

Pour la section d'investissement, les RAR correspondent aux dépenses engagées non mandatées au 31/12 de l'exercice précédent telles qu'elles ressortent de la comptabilité des engagements et aux recettes certaines n'ayant pas donné lieu à l'émission d'un titre au 31/12 de l'exercice précédent.

(3) Total de la section d'exploitation = RAR + résultat reporté + crédits d'exploitation votés

Total de la section d'investissement = RAR + solde d'exécution reporté + crédits d'investissement votés.

Total du budget = Total de la section d'exploitation + Total de la section d'investissement

<b>II - PRESENTATION GENERALE DU BUDGET</b>	<b>II</b>
<b>SECTION D'EXPLOITATION - CHAPITRES</b>	<b>A2</b>

**DEPENSES D' EXPLOITATION**

Chap	Libellé	Pour mémoire budget primitif précédent(1)	Restes à réaliser N-1 (2)	Propositions nouvelles	VOTE (3)	TOTAL (=RAR + Prop. nouvelles)
011	Charges à caractère général	54 110,00		57 610,00	57 610,00	57 610,00
012	Charges de personnel et frais assimilés	150 000,00		150 000,00	150 000,00	150 000,00
014	Atténuations de produits					
65	Autres charges de gestion courante	250,00		600,00	600,00	600,00
<b>Total des dépenses de gestion courante</b>		<b>204 360,00</b>		<b>208 210,00</b>	<b>208 210,00</b>	<b>208 210,00</b>
66	Charges financières	380,00		500,00	500,00	500,00
67	Charges exceptionnelles					
68	Dotations aux provisions (4)					
69	Impôts sur les bénéficiaires et assimilés					
022	Dépenses imprévues					
<b>Total des dépenses réelles d'exploitation</b>		<b>204 740,00</b>		<b>208 710,00</b>	<b>208 710,00</b>	<b>208 710,00</b>
023	Virement à la section d'investissement (6)	89 388,00		65 032,00	65 032,00	65 032,00
042	Opé. d'ordre de transferts entre sections (6)	47 072,00		37 458,00	37 458,00	37 458,00
043	Opé. d'ordre à l'intérieur de la sect. fonct.(6)					
<b>Total des dépenses d'ordre d'exploitation</b>		<b>136 460,00</b>		<b>102 490,00</b>	<b>102 490,00</b>	<b>102 490,00</b>
<b>TOTAL</b>		<b>341 200,00</b>		<b>311 200,00</b>	<b>311 200,00</b>	<b>311 200,00</b>

<b>D 002 RESULTAT REPORTE OU ANTICIPE (2)</b>	
=	
<b>TOTAL DES DEPENSES D'EXPLOITATION CUMULEES</b>	<b>311 200,00</b>

**RECETTES D'EXPLOITATION**

Chap	Libellé	Pour mémoire budget primitif précédent(1)	Restes à réaliser N-1 (2)	Propositions nouvelles	VOTE (3)	TOTAL (=RAR + Prop. nouvelles)
013	Atténuation de charges					
70	Ventes de produits fabriqués, prestations...					
73	Produits issus de la fiscalité (7)					
74	Subventions d'exploitation					
75	Autres produits de gestion courante	191 200,00		311 200,00	311 200,00	311 200,00
<b>Total des recettes de gestion courante</b>		<b>191 200,00</b>		<b>311 200,00</b>	<b>311 200,00</b>	<b>311 200,00</b>
76	Produits financiers					
77	Produits exceptionnels	150 000,00				
78	Reprises sur provisions et dépréciations(4)					
<b>Total des recettes réelles d'exploitation</b>		<b>341 200,00</b>		<b>311 200,00</b>	<b>311 200,00</b>	<b>311 200,00</b>
042	Opé. d'ordre de transferts entre sections (6)					
043	Opé. d'ordre à l'intérieur de la sect. fonct. (6)					
<b>Total des recettes d'ordre d'exploitation</b>						
<b>TOTAL</b>		<b>341 200,00</b>		<b>311 200,00</b>	<b>311 200,00</b>	<b>311 200,00</b>

<b>R 002 RESULTAT REPORTE OU ANTICIPE (2)</b>	
=	
<b>TOTAL DES RECETTES D'EXPLOITATION CUMULEES</b>	<b>311 200,00</b>

Pour information :

<b>AUTOFINANCEMENT PREVISIONNEL DEGAGE AU PROFIT DE LA SECTION D'INVESTISSEMENT (11)</b>	<b>102 490,00</b>
--	-------------------

Il s'agit, pour un budget voté en équilibre, des ressources propres correspondant à l'excédent des recettes réelles d'exploitation sur les dépenses réelles d'exploitation qui viennent financer le remboursement du capital de la dette et les nouveaux investissements de la régie

(1) cf IB - Modalités de vote.

(2) Inscrire en cas de reprise des résultats de l'exercice précédent (après vote du compte administratif ou si reprise anticipée des résultats)

(3) Le vote de l'organe délibérant porte uniquement sur les propositions nouvelles

(4) Si la régie applique le régime des provisions semi-budgétaires, ainsi que pour la dotation aux dépréciations des stocks de fournitures et de marchandises, des créances et des valeurs mobilières de placement, aux dépréciations des comptes de tiers et aux dépréciations de comptes financiers

(5) Ce chapitre n'existe pas en M49.

(6) DE 023 = RI 021 ; DI 040 = RE 042 ; RI 040 = DE 042 ; DI 041 = RI 041 ; DE 043 = RE 043.

(7) Ce chapitre existe uniquement en M41, M43 et M44

(8) A servir uniquement, en dépenses, lorsque la régie effectue une dotation initiale en espèces au profit d'un service public non personnalisé qu'elle crée et en recettes lorsque le service non personnalisé reçoit une dotation en espèces de la part de sa collectivité de rattachement

(9) Seul le total des opérations réelles pour compte de tiers figure sur cet état (voir le détail Annexe IV A7)

(10) Le compte 106 n'est pas un chapitre mais un article du chapitre 10

(11) Solde de l'opération DE 023 + DE 042 - RE 042 ou solde de l'opération RI 021 + RI 040 - DI 041

<b>II - PRESENTATION GENERALE DU BUDGET</b>	<b>II</b>
<b>SECTION D'INVESTISSEMENT - CHAPITRES</b>	<b>A3</b>

**DEPENSES D'INVESTISSEMENT**

Chap	Libellé	Pour mémoire budget primitif précédent(1)	Restes à réaliser N-1 (2)	Propositions nouvelles	VOTE (3)	TOTAL (=RAR + Prop. nouvelles)
20	Immobilisations incorporelles					
21	Immobilisations corporelles	134 160,00		102 490,00	102 490,00	102 490,00
22	Immobilisations reçues en affectation					
23	Immobilisations en cours					
	Total des opérations d'équipement					
	<b>Total des dépenses d'équipement</b>	<b>134 160,00</b>		<b>102 490,00</b>	<b>102 490,00</b>	<b>102 490,00</b>
10	Dotations, fonds divers et réserves					
13	Subventions d'investissement					
16	Emprunts et dettes assimilées	2 300,00				
18	Compte de liaison : affectation ... (8)					
26	Particip., créances rattachées à des particip.					
27	Autres immobilisations financières					
020	Dépenses imprévues					
	<b>Total des dépenses financières</b>	<b>2 300,00</b>				
45X-1	Total des opé. Pour compte de tiers (9)					
	<b>Total des dépenses réelles d'investissement</b>	<b>136 460,00</b>		<b>102 490,00</b>	<b>102 490,00</b>	<b>102 490,00</b>
040	Opé. d'ordre de transferts entre sections (6)					
041	Opérations patrimoniales (6)					
	<b>Total des dépenses d'ordre d'investissement</b>					
	<b>TOTAL</b>	<b>136 460,00</b>		<b>102 490,00</b>	<b>102 490,00</b>	<b>102 490,00</b>

+

<b>D 001 SOLDE D'EXECUTION NEGATIF REPORTE OU ANTICIPE (2)</b>	
--	--

=

<b>TOTAL DES DEPENSES D'INVESTISSEMENT CUMULEEES</b>	<b>102 490,00</b>
--	-------------------

**RECETTES D'INVESTISSEMENT**

Chap	Libellé	Pour mémoire budget primitif précédent(1)	Restes à réaliser N-1 (2)	Propositions nouvelles	VOTE (3)	TOTAL (=RAR + Prop. nouvelles)
13	Subventions d'investissement					
16	Emprunts et dettes assimilées					
20	Immobilisations incorporelles					
21	Immobilisations corporelles					
22	Immobilisations reçues en affectation					
23	Immobilisations en cours					
	Total des opérations d'équipement					
	<b>Total des recettes d'équipement</b>					
10	Dot., fonds divers et réserves					
106	Réserves (10)					
18	Compte de liaison : affectation à ... (8)					
26	Particip., créances rattachées à des particip.					
27	Autres immobilisations financières					
	<b>Total des recettes financières</b>					
45X-2	Total des opé. pour le compte de tiers (9)					
	<b>Total des recettes réelles d'investissement</b>					
021	Virement de la section de fonctionnement (6)	89 388,00		65 032,00	65 032,00	65 032,00
040	Opé. d'ordre de transferts entre sections (6)	47 072,00		37 458,00	37 458,00	37 458,00
041	Opérations patrimoniales (6)					
	<b>Total des recettes d'ordre d'investissement</b>	<b>136 460,00</b>		<b>102 490,00</b>	<b>102 490,00</b>	<b>102 490,00</b>
	<b>TOTAL</b>	<b>136 460,00</b>		<b>102 490,00</b>	<b>102 490,00</b>	<b>102 490,00</b>

+

<b>R 001 SOLDE D'EXECUTION POSITIF REPORTE OU ANTICIPE (2)</b>	
--	--

=

<b>TOTAL DES RECETTES D'INVESTISSEMENT CUMULEEES</b>	<b>102 490,00</b>
--	-------------------

Pour information :

Il s'agit, pour un budget voté en équilibre, des ressources propres correspondant à l'excédent des recettes réelles de fonctionnement sur les dépenses réelles de fonctionnement qui viennent financer le remboursement du capital de la dette et les nouveaux investissements de la régie.

<b>AUTOFINANCEMENT PREVISIONNEL DEGAGE PAR LA SECTION DE FONCTIONNEMENT (11)</b>	<b>102 490,00</b>
--	-------------------

<b>II - PRESENTATION GENERALE DU BUDGET</b>	<b>II</b>
<b>BALANCE GENERALE DU BUDGET</b>	<b>B1</b>

**1 - DEPENSES (du présent budget + Restes à réaliser)**

	EXPLOITATION	Opérations réelles (1)	Opérations d'ordre (2)	TOTAL
011	Charges à caractère général	57 610,00		57 610,00
012	Charges de personnel et frais assimilés	150 000,00		150 000,00
014	Atténuation de produits			
60	<i>Achats et variations de stocks (3)</i>			
65	Autres charges de gestion courante	600,00		600,00
66	Charges financières	500,00		500,00
67	Charges exceptionnelles			
68	Dotations aux amortissements, aux dépréciations et aux prov.		37 458,00	37 458,00
69	Impôts sur les bénéfices et assimilés (4)			
71	<i>Production stockée (ou déstockage) (3)</i>			
022	Dépenses imprévues			
023	<i>Virement à la section d'investissement</i>		65 032,00	65 032,00
<b>Dépenses d'exploitation - Total</b>		<b>208 710,00</b>	<b>102 490,00</b>	<b>311 200,00</b>

+

<b>D 002 RESULTAT REPORTE OU ANTICIPE</b>	
---	--

=

<b>TOTAL DES DEPENSES D'EXPLOITATION CUMULEES</b>	<b>311 200,00</b>
---	-------------------

	INVESTISSEMENT	Opérations réelles (1)	Opérations d'ordre (2)	TOTAL
10	Dotations, fonds divers et réserves			
13	Subventions d'investissement			
14	<i>Provisions réglementées et amortissements dérogatoires</i>			
15	<i>Provisions pour risques et charges (5)</i>			
16	Remboursement d'emprunt (sauf 1688 non budgétaire)			
18	Compte de liaison : affectation			
	Total des opérations d'équipement			
20	Immobilisations incorporelles (6)			
21	Immobilisations corporelles (6)	102 490,00		102 490,00
22	Immobilisations reçues en affectation (6)			
23	Immobilisations en cours (6)			
26	Participations et créances rattachées à des participations			
27	Autres immobilisations financières			
28	<i>Amortissements des immobilisations (reprises)</i>			
29	<i>Dépréciation des immobilisations</i>			
39	<i>Dépréciation des stocks et en-cours</i>			
45X-1	Total des opérations pour compte de tiers (7)			
481	<i>Charges à répartir sur plusieurs exercices</i>			
3...	Stocks			
020	Dépenses imprévues			
<b>Dépenses d'investissement - Total</b>		<b>102 490,00</b>		<b>102 490,00</b>

+

<b>D 001 SOLDE D'EXECUTION NEGATIF REPORTE OU ANTICIPE</b>	
--	--

=

<b>TOTAL DES DEPENSES D'INVESTISSEMENT CUMULEES</b>	<b>102 490,00</b>
---	-------------------

(1) Y compris les opérations relatives au rattachement des charges et produits et les opérations d'ordre semi-budgétaires.

(2) Voir liste des opérations d'ordre.

(3) Permet de retracer les variations de stocks (sauf stocks de marchandises et de fournitures).

(4) Ce chapitre n'existe pas en M49.

(5) Si la régie applique le régime des provisions budgétaires.

(6) Hors chapitres "opérations d'équipement"

(7) Seul le total des opérations pour compte de tiers figure sur cet état (voir le détail Annexe IV-A7).

(8) Ce chapitre existe uniquement en M41, M43 et en M44.

qu'elle ou qu'il crée.

(9) En dépenses, le chapitre 22 retrace les travaux d'investissement réalisés sur les biens reçus en affectation.

En recette, il retrace, le cas échéant, l'annulation de tels travaux effectués sur un exercice antérieur.



<b>II - PRESENTATION GENERALE DU BUDGET</b>	<b>II</b>
<b>BALANCE GENERALE DU BUDGET</b>	<b>B2</b>

**2 - RECETTES (du présent budget + Restes à réaliser)**

	EXPLOITATION	Opérations réelles (1)	Opérations d'ordre (2)	TOTAL
013	Atténuation de charges			
60	<i>Achats et variation des stocks (3)</i>			
70	Ventes de produits fabriqués, prestations ...			
71	<i>Production stockée (ou déstockage) (3)</i>			
72	<i>Production immobilisée</i>			
73	Produits issus de la fiscalité (8)			
74	Subventions d'exploitation			
75	Autres produits de gestion courante	311 200,00		311 200,00
76	Produits financiers			
77	Produits exceptionnels			
78	Reprises sur amortissements et provisions			
79	<i>Transferts de charges</i>			
<b>Recettes d'exploitation - Total</b>		<b>311 200,00</b>		<b>311 200,00</b>

+

<b>R 002 RESULTAT REPORTE OU ANTICIPE</b>	
---	--

=

<b>TOTAL DES RECETTES D'EXPLOITATION CUMULEES</b>	<b>311 200,00</b>
---	-------------------

	INVESTISSEMENT	Opérations réelles (1)	Opérations d'ordre (2)	TOTAL
10	Dotations, fonds divers et réserves (sauf 106)			
13	Subventions d'investissement			
14	<i>Provisions réglementées et amortissements dérogatoires</i>			
15	<i>Provisions pour risques et charges (5)</i>			
16	Emprunts et dettes assimilées (sauf 1688 non budgétaire)			
18	Compte de liaison : affectation			
20	Immobilisations incorporelles			
21	Immobilisations corporelles			
22	Immobilisations reçues en affectation			
23	Immobilisations en cours			
26	Participations et créances rattachées à des participations			
27	Autres immobilisations financières			
28	<i>Amortissements des immobilisations</i>		37 458,00	37 458,00
29	<i>Dépréciation des immobilisations (5)</i>			
39	<i>Dépréciation des stocks et en-cours (5)</i>			
45X-2	Opérations pour compte de tiers (7)			
481	<i>Charges à répartir sur plusieurs exercices</i>			
3...	Stocks			
021	<i>Virement de la section de fonctionnement</i>		65 032,00	65 032,00
<b>Recettes d'investissement - Total</b>			<b>102 490,00</b>	<b>102 490,00</b>

+

<b>R 001 SOLDE D'EXECUTION POSITIF REPORTE OU ANTICIPE</b>	
--	--

+

<b>AFFECTATION AU COMPTE 106</b>	
----------------------------------	--

=

<b>TOTAL DES RECETTES D'INVESTISSEMENT CUMULEES</b>	<b>102 490,00</b>
---	-------------------

## SECTION D'EXPLOITATION

<b>III - VOTE DU BUDGET</b>	<b>III</b>
<b>SECTION D'EXPLOITATION - DETAIL DES DEPENSES</b>	<b>A1</b>

Chap/ art (1)	Libellé (1)	Pour mémoire budget primitif précédent (2)	Propositions (3) nouvelles	Vote (4)
<b>011</b>	<b>Charges à caractère général (5) (6)</b>	<b>54 110,00</b>	<b>57 610,00</b>	<b>57 610,00</b>
6061	Fournitures non stockables (eau, énergie)	15 000,00	16 000,00	16 000,00
6063	Fournitures entretien et petit équipt	9 000,00	9 500,00	9 500,00
6064	Fournitures administratives	950,00	950,00	950,00
6068	Autres matières et fournitures	1 000,00	1 000,00	1 000,00
6135	Locations mobilières	1 000,00	2 000,00	2 000,00
61558	Entret. et repar. autres biens mobiliers	3 000,00	3 500,00	3 500,00
6156	Maintenance	5 000,00	5 500,00	5 500,00
6161	Primes d'assurances multirisques	160,00	160,00	160,00
617	Etudes et recherches	300,00	300,00	300,00
6262	Frais de télécommunications	700,00	700,00	700,00
6283	Frais de nettoyage des locaux	18 000,00	18 000,00	18 000,00
<b>012</b>	<b>Charges de personnel et frais assimilés</b>	<b>150 000,00</b>	<b>150 000,00</b>	<b>150 000,00</b>
6215	Personnel affecté par collect. rattachem.	150 000,00	150 000,00	150 000,00
<b>014 (7)</b>	<b>Atténuation de produits</b>			
<b>65</b>	<b>Autres charges de gestion courante</b>	<b>250,00</b>	<b>600,00</b>	<b>600,00</b>
651	Redev. pour concessions brevets licences	250,00	600,00	600,00
<b>TOTAL = DEPENSES DE GESTION DES SERVICES (a) = (011+012+014+65)</b>		<b>204 360,00</b>	<b>208 210,00</b>	<b>208 210,00</b>
<b>66</b>	<b>Charges financières (b)</b>	<b>380,00</b>	<b>500,00</b>	<b>500,00</b>
668	Autres charges financières	350,00	500,00	500,00
66111	Intérêts réglés à l'échéance	30,00		
66112	Intérêts - Rattachement des ICNE (8) Calcul du 66112 (5) Montant des ICNE de l'exercice= Montant de l'exercice N-1=			
<b>67</b>	<b>Charges exceptionnelles (c)</b>			
<b>68</b>	<b>Dotations aux provisions (d) (9)</b>			
<b>69</b>	<b>Impôts sur les bénéfices et assimilés (e) (10)</b>			
<b>022</b>	<b>Dépenses imprévues (f)</b>			
<b>TOTAL DES DEPENSES REELLES = a+b+c+d+e+f</b>		<b>204 740,00</b>	<b>208 710,00</b>	<b>208 710,00</b>

(1) Détailler les chapitres budgétaires par article conformément au plan de comptes utilisé par la régie

(2) cf. 1 - Modalités de vote.

(3) Hors restes à réaliser

(4) Le vote de l'organe délibérant porte uniquement sur les propositions nouvelles

(5) 62 : sauf le compte 621 retracé au sein du chapitre 012.

(6) 634 : ce compte est uniquement ouvert en M41.

(7) Le compte 739 est uniquement ouvert en M43 et en M44

(8) Si le montant des ICNE de l'exercice est inférieur au montant de l'exercice N-1, le montant de l'article 66112 sera négatif

(9) Si la régie applique le régime des provisions semi-budgétaires, ainsi que pour la dotation aux dépréciations des stocks de fournitures et de marchandises des créances et des valeurs mobilières de placement, aux dépréciations des comptes de tiers et aux dépréciations des comptes financiers

(10) Ce chapitre n'existe pas en M49.

<b>III - VOTE DU BUDGET</b>	<b>III</b>
<b>SECTION D'EXPLOITATION - DETAIL DES DEPENSES</b>	<b>A1</b>

Chap/ art (1)	Libellé (1)	Pour mémoire budget primitif précédent (2)	Propositions (3) nouvelles	Vote (4)
023	<i>Virement à la section d'investissement</i>	<b>89 388,00</b>	<b>65 032,00</b>	<b>65 032,00</b>
042	<i>Opérations d'ordre de transfert entre sections (5) (6)</i>	<b>47 072,00</b>	<b>37 458,00</b>	<b>37 458,00</b>
6811	<i>Dotations aux amortis.s/immobilisations</i>	47 072,00	37 458,00	37 458,00
<b>TOTAL DES PRELEVEMENTS AU PROFIT DE LA SECTION D'INVESTISSEMENT</b>		136 460,00	102 490,00	102 490,00
043	<i>Opérations d'ordre à l'intérieur de la section d'exploitation</i>			
<b>TOTAL DES DEPENSES D'ORDRE</b>		<b>136 460,00</b>	<b>102 490,00</b>	<b>102 490,00</b>
<b>TOTAL DES DEPENSES DE FONCTIONNEMENT DE L'EXERCICE (=total des opérations réelles et d'ordre)</b>		<b>341 200,00</b>	<b>311 200,00</b>	<b>311 200,00</b>

+

<b>RESTES A REALISER N-1 (7)</b>
----------------------------------

+

<b>D 002 RESULTAT REPORTE OU ANTICIPE (7)</b>
---

=

<b>TOTAL DES DEPENSES DE FONCTIONNEMENT CUMULEES</b>	<b>311 200,00</b>
--	-------------------

(1) Détailler les chapitres budgétaires par article conformément au plan de comptes utilisé par la régie

(2) cf. I - Modalités de vote.

(3) Hors restes à réaliser

(4) Le vote de l'organe délibérant porte uniquement sur les propositions nouvelles

(5) Cf. définition du chapitre des opérations d'ordre, DE 042 = RI 040

(6) Compte 6815 : si la régie applique le régime des provisions budgétaires.

(7) Inscire en cas de reprise des résultats de l'exercice précédent (après vote du compte administratif ou si reprise anticipée des résultats)

<b>III - VOTE DU BUDGET</b>	<b>III</b>
<b>SECTION D'EXPLOITATION - DETAIL DES RECETTES</b>	<b>A2</b>

Chap/ art (1)	Libellé (1)	Montre budget primitif (2)	Propositions (3) nouvelles	Vote (4)
013	Atténuation des charges (5)			
70	Ventes de produits fabriqués, prestations ...			
73	Produits issus de la fiscalité (6)			
74	Subventions d'exploitation			
75	<b>Autres produits de gestion courante</b>	<b>191 200,00</b>	<b>311 200,00</b>	<b>311 200,00</b>
752	Revenus imm.non affectes a activ.prof.	1 200,00	1 200,00	1 200,00
758	Produits divers de gestion courante	190 000,00	310 000,00	310 000,00
<b>TOTAL = RECETTES DE GESTION DES SERVICES</b> <b>(a) = 013+70+73+74+75</b>		<b>191 200,00</b>	<b>311 200,00</b>	<b>311 200,00</b>
76	<b>Produits financiers (b)</b>			
7621	Intérêts encaissés à l'échéance			
7622	Intérêts - Rattachement des ICNE Calcul du 7622 Montant des ICNE de l'exercice= Montant de l'exercice N-1=			
77	<b>Produits exceptionnels (c)</b>	<b>150 000,00</b>		
774	Subventions exceptionnelles	150 000,00		
78	<b>Reprises sur provisions et sur dépréciations (d) (7)</b>			
<b>TOTAL RECETTES REELLES = a+b+c+d</b>		<b>341 200,00</b>	<b>311 200,00</b>	<b>311 200,00</b>

(1) Détailler les chapitres budgétaires par article conformément au plan de comptes utilisé par la régie

(2) cf. 1 - Modalités de vote.

(3) Hors restes à réaliser

(4) Le vote de l'organe délibérant porte uniquement sur les propositions nouvelles

(5) Cet article n'existe pas en M49.

(6) Ce chapitre existe uniquement en M41, M43 et M44

(7) Si la régie applique le régime des provisions semi-budgétaires, ainsi que pour la dotation aux dépréciations des stocks de fournitures et de marchandises, des créances et des valeurs mobilières de placement, aux dépréciations des comptes de tiers et aux dépréciations des comptes financiers

<b>III - VOTE DU BUDGET</b>	<b>III</b>
<b>SECTION D'EXPLOITATION - DETAIL DES RECETTES</b>	<b>A2</b>

Chap/ art (1)	Libellé (1)	Montre budget primitif (2)	Propositions (3) nouvelles	Vote (4)
042	<i>Opérations d'ordre de transfert entre sections (5) (6)</i>			
043	<i>Opé. d'ordre à l'intérieur de la sect. de fonct. (5)</i>			
<b>TOTAL DES RECETTES D'ORDRE</b>				

<b>TOTAL DES RECETTES D'EXPLOITATION DE L'EXERCICE (=Total des opérations réelles et ordres)</b>	<b>341 200,00</b>	<b>311 200,00</b>	<b>311 200,00</b>
--	-------------------	-------------------	-------------------

+	<b>RESTES A REALISER N-1 (7)</b>
---	----------------------------------

+	<b>R002 RESULTAT REPORTE OU ANTICIPE (7)</b>
---	--

=	<b>TOTAL DES RECETTES DE FONCTIONNEMENT CUMULEES</b>	<b>311 200,00</b>
---	--	-------------------

(1) Détailler les chapitres budgétaires par article conformément au plan de comptes utilisé par la régie

(2) cf. I - Modalités de vote.

(3) Hors restes à réaliser

(4) Le vote de l'organe délibérant porte uniquement sur les propositions nouvelles

(5) Cf. définition du chapitre des opérations d'ordre, RE 042 = DI 040, RE 043=DE 043

(6) Compte 7815 : si la régie a opté pour le régime des provisions budgétaires

(7) Inscire en cas de reprise des résultats de l'exercice précédent (après vote du compte administratif ou si reprise anticipée des résultats)

## SECTION D' INVESTISSEMENT

<b>III - VOTE DU BUDGET</b>	<b>III</b>
<b>SECTION D'INVESTISSEMENT - DETAIL DES DEPENSES</b>	<b>B1</b>

Chap/ art (1)	Libellé (1)	Montre budget primitif (2)	Propositions (3) nouvelles	Vote (4)
<b>20</b>	<b>Immobilisations incorporelles (hors opérations)</b>			
<b>21</b>	<b>Immobilisations corporelles (hors opérations)</b>	<b>134 160,00</b>	<b>102 490,00</b>	<b>102 490,00</b>
2135	Installations gles,agencements,amenagts	134 160,00	52 490,00	52 490,00
2188	Autres		50 000,00	50 000,00
<b>22</b>	<b>Immobilisations reçues en affectation (hors opérations)</b>			
<b>23</b>	<b>Immobilisations en cours (hors opération)</b>			
	<b>Total des opérations (5)</b>			
<b>Total des dépenses d'équipement</b>		<b>134 160,00</b>	<b>102 490,00</b>	<b>102 490,00</b>

<b>10</b>	<b>Dotations, fonds divers et réserves</b>			
<b>13</b>	<b>Subventions d'investissement</b>			
<b>16</b>	<b>Emprunts et dettes assimilées</b>	<b>2 300,00</b>		
1687	Autres dettes	2 300,00		
<b>18</b>	<b>Compte de liaison : affectation à</b>			
<b>26</b>	<b>Participations et créances rattachées à des particip.</b>			
<b>27</b>	<b>Autres immobilisations financières</b>			
<b>020</b>	<b>Dépenses imprévues</b>			
<b>Total des dépenses financières</b>		<b>2 300,00</b>		

45...1..	Opé. pour compte de tiers n°...(1 ligne par opé.) (6)			
<b>Total des dépenses d'opérations pour compte de tiers</b>				

<b>TOTAL DES DEPENSES REELLES</b>		<b>136 460,00</b>	<b>102 490,00</b>	<b>102 490,00</b>
-----------------------------------	--	-------------------	-------------------	-------------------

(1) Détailler les chapitres budgétaires par article conformément au plan de comptes utilisé par la régie

(2) cf. I - Modalités de vote.

(3) Hors restes à réaliser

(4) Le vote de l'organe délibérant porte uniquement sur les propositions nouvelles

(5) Voir état III B3 pour le détail des opérations d'équipement

(6) Voir annexe IV A7 pour le détail des opérations pour compte de tiers

<b>III - VOTE DU BUDGET</b>	<b>III</b>
<b>SECTION D'INVESTISSEMENT - DETAIL DES DEPENSES</b>	<b>B1</b>

Chap/ art (1)	Libellé (1)	ordre budget primitif (2)	Propositions (3) nouvelles	Voté (4)
<b>040</b>	<b>Opérations d'ordre transfert entre sections (5)</b>			
	<b>Reprises sur autofinancement antérieur (6)</b>			
	<b>Charges transférées</b>			
<b>041</b>	<b>Opérations patrimoniales (7)</b>			
<b>TOTAL DES DEPENSES D'ORDRE</b>				

<b>TOTAL DES DEPENSES D'INVESTISSEMENT DE L'EXERCICE (=Total des opérations réelles et d'ordre)</b>	<b>136 460,00</b>	<b>102 490,00</b>	<b>102 490,00</b>
---	-------------------	-------------------	-------------------

	+
<b>RESTES A REALISER N-1 (8)</b>	
	+
<b>D001 SOLDE D'EXECUTION NEGATIF REPORTE OU ANTICIPE (8)</b>	
	=
<b>TOTAL DES DEPENSES D'INVESTISSEMENT CUMULEES</b>	<b>102 490,00</b>

(1) Détailler les chapitres budgétaires par article conformément au plan de comptes utilisé par la régie

(2) cf. I - Modalités de vote.

(3) Hors restes à réaliser

(4) Le vote de l'organe délibérant porte uniquement sur les propositions nouvelles

(5) Cf. définition du chapitre des opérations d'ordre, DI 040 = RE 042

(6) Si la régie applique le régime des provisions budgétaires.

(7) Cf. définitions du chapitre des opérations d'ordre, DI 041 = RI 041

(8) Inscire en cas de reprise des résultats de l'exercice précédent (après vote du compte administratif ou si reprise anticipée des résultats)

<b>III - VOTE DU BUDGET</b>	<b>III</b>
<b>SECTION D'INVESTISSEMENT - DETAIL DES RECETTES</b>	<b>B2</b>

Chap/ art (1)	Libellé (1)	Pour mémoire budget primitif précédent Pour mémoire budget primitif précédent (2)	Propositions (3)  nouvelles	Vote(4)
13	Subventions d'investissement			
16	Emprunts et dettes assimilées			
20	Immobilisations incorporelles			
21	Immobilisations corporelles			
22	Immobilisations reçues en affectation			
23	Immobilisations en cours			
<b>Total des recettes d'équipement</b>				

10	Dotations, fonds divers et réserves			
1021	Dotation			
1068	Excédents de fonctionnement capitalisés			
18	Compte de liaison : affectation à			
26	Participations et créances rattachées à des particip.			
27	Autres immobilisations financières			
024	Produits des cessions d'immobilisation			
<b>Total des recettes financières</b>				

45...2..	Opé. pour compte de tiers n°...(1 ligne par opé.) (5)			
<b>Total des recettes d'opérations pour compte de tiers</b>				

<b>TOTAL DES RECETTES REELLES</b>				
-----------------------------------	--	--	--	--

(1) Détailler les chapitres budgétaires par article conformément au plan de comptes utilisé par la régie

(2) cf. I - Modalités de vote.

(3) Hors restes à réaliser

(4) Le vote de l'organe délibérant porte uniquement sur les propositions nouvelles

(5) Voir annexe IV A 7 pour le détail des opérations pour compte de tiers



<b>III - VOTE DU BUDGET</b>	<b>III</b>
<b>SECTION D'INVESTISSEMENT - DETAIL DES RECETTES</b>	<b>B2</b>

Chap/ art (1)	Libellé (1)	Montre budget primitif (2)	Propositions (3) nouvelles	Vote (4)
021	<i>Virement de la section d'exploitation</i>	89 388,00	65 032,00	65 032,00
040	<i>Opérations d'ordre de transfert entre sections (5), (6)</i>	47 072,00	37 458,00	37 458,00
28121	<i>Terrains nus</i>	10 558,00	5 905,00	5 905,00
28131	<i>Batiments</i>	16 591,00	16 591,00	16 591,00
28135	<i>Installations generales, agencements, am</i>	13 592,00	11 542,00	11 542,00
28153	<i>Installations a caractere specifique</i>	5 342,00	666,00	666,00
28154	<i>Materiel industriel</i>	360,00	360,00	360,00
28184	<i>Mobilier</i>	89,00	89,00	89,00
28188	<i>Autres</i>	540,00	2 305,00	2 305,00
<b>TOTAL DES PRELEVEMENTS PROVENANT DE LA SECTION D' EXPLOITATION</b>		<b>136 460,00</b>	<b>102 490,00</b>	<b>102 490,00</b>
041	<i>Opérations patrimoniales (7)</i>			
<b>TOTAL DES RECETTES D'ORDRE</b>		<b>136 460,00</b>	<b>102 490,00</b>	<b>102 490,00</b>
<b>TOTAL DES RECETTES D'INVESTISSEMENT DE L'EXERCICE (= Total des opérations réelles et ordres)</b>		<b>136 460,00</b>	<b>102 490,00</b>	<b>102 490,00</b>

+	<b>RESTES A REALISER N-1 (8)</b>	
+	<b>R001 SOLDE D'EXECUTION POSITIF REPORTE OU ANTICIPE (8)</b>	
=	<b>TOTAL DES RECETTES D'INVESTISSEMENT CUMULEES</b>	<b>102 490,00</b>

(1) Détailler les chapitres budgétaires par article conformément au plan de comptes utilisé par la régie

(2) cf. I - Modalités de vote.

(3) Hors restes à réaliser

(4) Le vote de l'organe délibérant porte uniquement sur les propositions nouvelles

(5) Cf. définition du chapitre des opérations d'ordre, RI 040 = DE 042

(6) Si la régie applique le régime des provisions budgétaires.

(7) Cf. définitions du chapitre des opérations d'ordre, DI 041 = RI 041

(8) Inscrire en cas de reprise des résultats de l'exercice précédent (après vote du compte administratif ou si reprise anticipée des résultats)

<b>IV - ANNEXES</b>	<b>IV</b>
<b>ELEMENTS DU BILAN - ETAT DE LA DETTE</b>	
<b>DETTE SUR EMPRUNT - REPARTITION PAR PRETEURS</b>	<b>A1.1</b>
<b>REPARTITION DES EMPRUNTS PAR TYPE DE TAUX</b>	<b>A1.2</b>

**A1.1 - DETTE SUR EMPRUNT - REPARTITION PAR PRETEURS (1)**

REPARTITION PAR PRETEUR	Dette en capital à l'origine	Dette en capital au 1/1/N de l'exercice	Annuité à payer au cours de l'exercice	Dont	
				Intérêts (2)	Capital
<b>TOTAL</b>					
<b>Auprès des organisme de droit privé</b>					
Caisses de Crédit Agricole Caisse des Dépôts et Consignations Caisses d'épargne/Credit Foncier  Dexia Crédit Local Société Générale BNP NATEXIS - Banques Populaires Crédit mutuel - CIC Organismes d'assurance (3)					
<b>ETAT NEANT</b>					
<b>Auprès des organisme de droit public</b>					
(3)					
<b>Dette provenant d'émissions obligataires (ex : émissions publiques ou privées) (3)</b>					

(1) Pour les emprunts assortis d'une option de tirage sur ligne de trésorerie (CLTR, OCLT, PCTM, ...), seules les opérations comptabilisées au compte 16441

"opérations afférentes à l'emprunt" doivent être inscrites;

(2) Il s'agit des intérêts dus au titre du contrat initial et comptabilisés à l'article 66111 et des intérêts éventuels dus au titre du contrat d'échange et comptabilisés à l'article 668.

(3) A détailler en tant que de besoin selon la nature du prêteur.

**A1.2 - REPARTITION DES EMPRUNTS PAR TYPE DE TAUX**

Emprunts ventilés par type de taux (taux au 1/01/N) (1)	Organisme prêteur ou chef de file	Montant initial de l'emprunt	Capital restant dû au 1/01/N	Capital restant dû au 31/12/N	Niveau du taux à la date de vote du budget (5)	Intérêts à payer de l'exercice (6)	% par type de taux selon le capital restant dû
<b>Emprunts à taux fixe sur la durée de vie du contrat</b>							
<b>TOTAL</b>							
<b>Emprunts à taux indexé sur la durée du contrat (2)</b>							
<b>ETAT NEANT</b>							
<b>TOTAL</b>							
<b>Emprunts avec plusieurs tranches de taux (3)</b>							
<b>TOTAL</b>							
<b>Emprunts avec options (4)</b>							
<b>TOTAL</b>							
<b>TOTAL GENERAL</b>							

(1) Répartir les emprunts selon le type de taux au 1/01/N après opérations de couverture éventuelles.

(2) Préciser si les emprunts sont à taux préfixé ou post-fixé, éventuellement garanti par un cap ou un tunnel.

(3) Emprunts dont le passage d'un type d'indice à un autre est prédéterminé dans le contrat.

(4) Emprunts offrant la possibilité de modifier les conditions financières en cours de contrat (passage d'un taux fixe à un taux indexé ou changement du mode d'amortissement).

(5) Indiquer le niveau du taux après opération d'échange éventuelle. Pour les emprunts à taux variables, indiquer le niveau moyen du taux constaté sur l'année précédente

Pour les emprunts à taux révisables, indiquer le niveau moyen du taux constaté sur l'année;

(6) Il s'agit des intérêts dus au titre du contrat initial et comptabilisés à l'article 66111 et des intérêts éventuels dus au titre du contrat d'échange et comptabilisés à l'article 668.

<b>IV - ANNEXES</b>	<b>IV</b>
<b>ELEMENTS DU BILAN - ETAT DE LA DETTE</b>	
<b>REPARTITION PAR NATURE DE DETTES</b>	<b>A1.4</b>

**A1.4 - REPARTITION PAR NATURE DE DETTES (hors 16449 et 166)**

Nature de la dette	Année de mobilisation et profil d'amortis. de l'emprunt (1)		Objet de l'emprunt ou de la dette	Organisme prêteur ou chef de file	Montant initial	Capital restant dû au 01/1/N	Durée résiduelle	Périodicité des remboursements (2)	Taux initial			Taux à la date du vote du budget (6)			Indices ou devises pouvant modifier l'emprunt	Annuité de l'exercice		ICNE de l'exercice
	Année	Profil							Taux (3)	Index (4)	(5) Taux actuariel	Taux (3)	Index (4)	Niveau de taux		en(7) intérêts	en capital	
<b>TOTAL GENERAL</b>																		
<b>163 Emprunts obligataires</b>																		
163 Emprunts obligataires (Total)																		
...																		
<b>164 Emprunts auprès d'établissements de crédits</b>																		
1641 Emprunts en euros (8)																		
1643 Emprunts en devises (hors zone €)																		
16441 Opérations afférentes à l'emprunt						(9)												
<b>165 Dépôts et cautionnements reçus</b>																		
Total des dépôts et cautionnements reçus																		
<b>167 Emprunts et dettes assortis de conditions particulières</b>																		
<b>168 Autres emprunts et dettes assimilées</b>																		
1681 Autres emprunts																		
1682 Bons à moyen terme négociables																		
1687 Autres dettes																		

ETAT NEANT

(1) Indiquer C pour amortissement annuel constant, P pour amortissement annuel progressif, F pour in fine, S pour semestriel, M pour mensuel, X pour autre à préciser.

(2) Indiquer A pour annuelle, T pour trimestrielle et M pour mensuelle.

(3) Indiquer taux fixe, préfixé ou post-fixé pour les taux variables

(4) Indiquer le type d'index (ex : EURIBOR 3 mois ...)

(5) Taux annuel, tous frais compris.

(6) Taux après opérations d'échange éventuelles. S'agissant du niveau du taux, indiquer, pour un taux variable, le niveau à la date de vote du budget pour l'état annexé au budget primitif

(7) Il s'agit des intérêts dus au titre du contrat initial et comptabilisés à l'article 66111 "intérêts réglés à l'échéance" (intérêts décaissés) et intérêts éventuels dus au titre du contrat d'échange éventuel et comptabilisés à l'article 668

(8) Reprendre la répartition des emprunts selon la répartition du type de taux du tableau A1.2 (taux fixe, taux variable, emprunts avec plusieurs tranches de taux, emprunts avec options)

(9) S'agissant des emprunts assortis d'une ligne de trésorerie, il faut faire ressortir le remboursement du capital de la dette prévue pour l'exercice correspondant au véritable endettement.

<b>IV - ANNEXES</b>	<b>IV</b>
<b>ELEMENTS DU BILAN</b>	
<b>EQUILIBRE DES OPERATIONS FINANCIERES - DEPENSES</b>	<b>A4.1</b>

**A4.1 - DETAIL DES OPERATIONS FINANCIERES ET DES DEPENSES**

Art. (1)	Libellé (1)	Dépenses votées (2)
<b>DEPENSES TOTALES (I) = A+B+C+D</b>		
<b>HORS CHARGES TRANSFEREES (II) = A+B+C</b>		
<b>16</b>	<b>Emprunts et dettes assimilées hors 16449 et 166 (A)</b>	
163	Emprunts obligataires	
1641	Emprunts en euros	
1643	Emprunts en devises	
16441	Opérations afférentes à l'emprunt	
165	Dépôts et cautionnements reçus	
<b>Autres dépenses financières (sous-total) (B)</b>		
<b>10</b>	<b>Reversement de dotations et fonds divers</b>	
<b>13</b>	<b>Remboursement de subventions</b>	
<b>26</b>	<b>Participations et créances rattachées</b>	
261	Titres de participation	
266	Autres formes de participation	
<b>27</b>	<b>Autres immobilisations financières</b>	
271	Acquisition de titres immobilisés (droits de propriété)	
272	Acquisition de titres immobilisés (droits de créances)	
274	Prêts accordés	
275	Dépôts et cautionnements versés	
<b>020</b>	<b>Dépenses imprévues</b>	

<b>Transferts entre sections = C+ D</b>		
<b>Reprises sur autofinancement antérieur (C)</b>		
15	Sur provisions pour risques et charges	
10	Sur apports, dotations et réserves	
139	Subv.d'invest. reprises au c/résultat	
.9	Sur provisions pour dépr. d.....	
Autres opérations		
<b>Charges transférées (D) = E + F + G</b>		
<b>Charges à répartir sur plusieurs exercices ( E )</b>		
<b>Production immobilisée (F)</b>		
<b>Stocks et en-cours (G)</b>		

(1) Détailler les chapitres budgétaires par article conformément au plan de comptes utilisé par la régie

(2) Cf I - Modalités de vote.

(3) Si la régie applique le régime des provisions budgétaires, ainsi que pour les reprises des dépréciations des immobilisations ou des stocks

<b>IV - ANNEXES</b>	<b>IV</b>
<b>ELEMENTS DU BILAN</b>	
<b>EQUILIBRE DES OPERATIONS FINANCIERES - RECETTES</b>	<b>A4.2</b>

**A4.2 - DETAIL DES RECETTES**

Art. (1)	Libellé (1)	Recettes votées (2)
<b>RECETTES (RESSOURCES PROPRES) (III) =G+H+J+K</b>		<b>102 490,00</b>
<b>Ressources propres externes (G)</b>		
10222	FCTVA	
10223	TLE	
10224	Versement au titre du P.L.D.	
10225	Participation pour dépassement du COS.	
10228	Autres fonds globalisés	
<b>Autres recettes financières (H)</b>		
138	Autres subv. d'invest. Non transf.	
165	Dépôts et cautionnements	
261	Titres de participation	
274	Remboursement de prêts	
27634	Communes et structures intercommunales	
27638	Autres établissements publics	
<b>Transferts entre sections ( J )</b>		<b>37 458,00</b>
28121	Terrains nus	5 905,00
28131	Batiments	16 591,00
28135	Installations generales, agencements, am	11 542,00
28153	Installations a caractere specifique	666,00
28154	Materiel industriel	360,00
28184	Mobilier	89,00
28188	Autres	2 305,00
<b>021</b>	<b>Virement de la section d'exploitation (k)</b>	<b>65 032,00</b>

(1) Détailler les chapitres budgétaires par article conformément au plan de comptes utilisé par la régie

(2) Cf I - Modalités de vote.

(3) Si la régie applique le régime des provisions budgétaires ainsi que pour les dotations des dépréciations des immobilisations ou des stocks

**RESULTATS REPORTEES ET AFFECTATION**

<b>D001</b>	<b>Déficit d'investissement reporté</b>	
-------------	---	--

<b>R001</b>	<b>Excédent d'investissement reporté</b>	
<b>R1064</b>	<b>Réserves réglementées (affectation des plus-values de</b>	
	<b>cessions)</b>	
<b>R1068</b>	<b>Excédent de fonctionnement capitalisé</b>	

	Montant
<b>Dépenses financières (hors dépenses des c/16449 et c/166)</b>	I+ D001
<b>Recettes financières</b>	(III) + R001+ R1064 + R1068 <b>102 490,00</b>
<b>Solde des opérations financières</b>	III-(I) (1) <b>102 490,00</b>
<b>Solde net hors charges transférées (2)</b>	III-(I-D) (1) <b>102 490,00</b>

(6) Indiquer le signe algébrique.

(7) Ces charges pouvant être financées par emprunt.

<b>IV - ANNEXES</b>	<b>IV</b>
<b>AUTRES ELEMENTS D'INFORMATION</b>	<b>C1.1</b>
<b>ETAT DU PERSONNEL AU 1/1/N (Année N)</b>	<b>C1.2</b>

**C1.1 - ETAT DU PERSONNEL AU 1/1/N**

GRADES OU EMPLOIS (1)	CATEGORIE (2)	EFFECTIFS BUDGETAIRES	EFFECTIFS POURVUS	dont : TEMPS NON COMPLET
<b>FILIERE ADMINISTRATIVE (1)</b>				
<b>TECHNIQUE (2)</b>				
<b>SOCIALE (3)</b>				
<b>TOTAL GENERAL</b>				

(1) Les grades ou emplois sont désignés conformément à la circulaire n° NOR/INT/B/95/00102/C du 23 mars 1995

(2) Catégories : A, B ou C.

**C1.2 - ETAT DU PERSONNEL NON TITULAIRE AU 1/1/N**

AGENTS NON TITULAIRES (emplois pourvus)	CATEGORIES (1)	SECTEUR (2)	REMUNERATION (3)
<b>TOTAL GENERAL</b>			

(1) CATEGORIES : A, B et C.

(2) SECTEUR ADM : Administratif (dont emplois de l'article 47 de la loi du 26 Janvier 1984)

FIN : Financier

TECH : Technique et informatique (dont emplois de l'article 47 de la loi du 26 janvier 1984)

URB : Urbanisme (dont aménagement urbain)

ENV : Environnement (dont espaces verts et aménagement rural)

(3) REMUNERATION : Référence à un indice brut de la fonction publique ou en euros annuels bruts.

**C1.3 - ETAT DU PERSONNEL DE LA COLLECTIVITE OU DE L'ETABLISSEMENT DE RATTACHEMENT EMPLOYE PAR LA REGIE**

AGENTS TITULAIRES OU NON	CATEGORIES	EFFECTIFS	MONTANT PREVU A L' ARTICLE 6215 (1)
Régisseur	C	1	12 000
Sous-régisseur	C	5	53 000
Assistant caissier	C	15	38 000
Agent technique	C	1	19 500
Veilleurs de nuit	C	2	25 500
Agent d'entretien	C	1	2 000
<b>TOTAL GENERAL</b>		25	150 000

(1) Cette annexe est servie s'il s'agit d'un budget annexé au budget d'une collectivité locale ou d'un établissement public local et si la collectivité de rattachement a mis à disposition du personnel en vue de l'exploitation du service.

**BUDGET ANNEXE**  
**DES ZONES**

REPUBLIQUE FRANCAISE

**BUDGET ANNEXE DES ZONES**

VILLE DE METZ	(1)
---------------	-----

POSTE COMPTABLE DE : TRESORERIE METZ MUNICIPALE

**M14**

<b>Budget Primitif</b>	<b>(2)</b>
voté par nature	

**ANNEE**

**2011**

(1) Indiquer la nature juridique et le nom de la collectivité ou de l'établissement (commune, CCAS, EPCI, syndicat mixte etc ...)

(2) Préciser s'il s'agit du budget primitif, du budget supplémentaire ou d'une décision modificative



pages			
	<b>I Informations générales</b>		
	A - Informations statistiques, fiscales et financières		
	B - Modalités de vote du budget		
	<b>II Présentation générale du budget</b>		
	A1 - Vue d'ensemble - Sections		
	A2 - Vue d'ensemble - Section de fonctionnement - Chapitres		
	A3 - Vue d'ensemble - Section d'investissement - Chapitres		
	B1 - Balance générale du budget - Dépenses		
	B2 - Balance générale du budget - Recettes		
	<b>III Vote du budget</b>		
	A1 - Section de fonctionnement - Détail des dépenses		
	A2 - Section de fonctionnement - Détail des recettes		
	B1 - Section d'investissement - Détail des dépenses		
	B2 - Section d'investissement - Détail des recettes		
	B3 - Opérations d'équipement - Détail des chapitres et articles		
	<b>IV - Annexes</b>	<b>Jointes</b>	<b>Sans objet</b>
	<b>A - Eléments du bilan</b>		
	A1 - Présentation croisée par fonction (1)	X	
	A2.1 - Etat de la dette - Dette sur emprunt - Répartition par prêteur		X
	A2.2 - Etat de la dette - Dette pour financer l'emprunt d'un aute organisme		X
	A2.3 - Etat de la dette - Autres dettes		X
	A2.4 - Etat de la dette - Répartition des emprunts par type de taux		X
	A2.5 - Etat de la dette - Répartition par nature de dettes		X
	A2.6 - Etat de la dette - Remboursement anticipé d'un emprunt avec refinancement		X
	A2.7 - Etat de la dette - Contrats de couverture du risque financier		X
	A2.8 - Etat de la dette - Crédits de trésorerie		X
	A3 - Méthode utilisée pour les amortissements		X
	A4 - Etat des provisions		X
	A5 - Etalement des provisions		X
	A6.1 - Equilibre des opérations financières - Dépenses	X	
	A6.2 - Equilibre des opérations financières - Recettes	X	
	A7.1.1 - Etat des dépenses et recettes des services d'eau et d'assainissement - Fonct. (2)		X
	A7.1.2 - Etat des dépenses et recettes des services d'eau et d'assainissement - Invest. (2)		X
	A7.2.1 - Etat de la répartition de la TEOM - Fonc. (3)		X
	A7.2.2 - Etat de la répartition de la TEOM - Invest. (3)		X
	A8 - Etat des charges transférées		X
	A9 - Détail des opérations pour le compte de tiers		X
	<b>B - Engagements hors bilan</b>		
	B1.1 - Etat des emprunts garantis par la commune ou l'établissement (4)		X
	B1.2 - Etat des contrats crédit-bail		X
	B1.3 - Etat des contrats de partenariat public-privé		X
	B1.4 - Etat des autres engagements donnés		X
	B1.5 - Etat des engagements reçus		X
	B1.6 - Subventions versées dans le cadre du vote du budget (5)		X
	B2.1 - Etat des autorisations de programme et des crédits de paiement afférents		X
	B2.2 - Etat des autorisations d'engagement et des crédits de paiement afférents		X
	B3 - Emploi des recettes grevées d'une affectation spéciale		X
	<b>C - Autres éléments d'informations</b>		
	C1 - Etat du personnel		X
	C2 - Liste des organismes dans lesquels la collectivité a pris un engagement financier		X
	C3.1 - Liste des organismes de regroupement auxquels adhèrent la commune ou l'établissement		X
	C3.2 - Liste des établissements publics créés		X
	C3.3 - Liste des services individualisés dans un budget annexe		X
	C3.4 - Liste des services assujettis à la TVA et non érigés en budget annexe		X
	<b>D - Décisions en matière des taux de contributions directes - Arrêté et signatures</b>		
	D1 - Décisions en matière de taux de contributions directes		X
	D2 - Arrêté et signatures		X

(1) Cette présentation est obligatoire pour les communes de 3500 habitants et plus (art. L2312-3 du CGCT), les groupements comprenant au moins une commune de 3500 habitants et plus (art. R5211-14 du CGCT) et leurs établissements publics. Elle n'a cependant pas à être produite par les services et activité unique érigés en établissement public ou budget annexe. Les autres communes et établissements peuvent les présenter de manière facultative

(2) Cet état ne peut être produit que par les communes dont la population est inférieure à 500 habitants et qui gèrent les services de distribution de l'eau potable et d'assainissement sous forme de régie simple sans budget annexes

(3) Cet état est obligatoirement produit par les communes et groupements de communes de 10 000 habitants et plus ayant institué la TEOM et assurant au moins ma collecte des déchets ménagers (art. L. 2313-1 du CGCT).

(4) Ces états ne sont obligatoires que pour les communes de 3500 habitants et plus (art. L. 2313-1 du CGCT), les groupements comprenant au moins une commune de 3500 habitants et plus (art. L. 5211-36 du CGCT, art. L. 5711-1 CGCT) et leurs établissements publics.

(5) Si la commune ou l'établissement décide d'attribuer des subventions dans le cadre du budget dans les conditions décrites à l'article L.2311-7 du CGCT.

<b>I - INFORMATIONS GENERALES</b>	<b>I</b>
<b>MODALITES DE VOTE DU BUDGET</b>	<b>B</b>

- I - L'Assemblée délibérante a voté le présent budget par nature:
- au niveau du chapitre \_\_\_\_\_ pour la section de fonctionnement (1),
  - au niveau du chapitre \_\_\_\_\_ pour la section d'investissement (1).
  - ~~avec les opérations de l'état III B 3;~~
  - ~~avec (sans) vote formel sur chacun des chapitres (2);~~

La liste des articles spécialisés sur lesquels l'ordonnateur ne peut procéder à des virements d'article à article est la suivante :

~~II - En l'absence de mention au paragraphe I ci-dessus, le budget est réputé voté par chapitre, et, en section d'investissement, sans chapitre de dépense "opération".~~

III - Les provisions sont : (2)

- ~~\_\_\_\_\_ semi-budgétaires (pas d'inscription en recettes de la section d'investissement)~~
- budgétaires (délibération n° 1 du 30/03/06).

IV - La comparaison avec le budget précédent (cf. colonne "Pour mémoire") s'effectue par rapport au budget - primitif ~~ou cumulé~~ - de l'exercice précédent (2).

~~Si le présent budget est un budget supplémentaire, reporter le budget primitif et le cumul des décisions budgétaires du budget en cours.~~

V - Le présent budget a été voté (2) :

- sans reprise des résultats de l'exercice N-1;
- ~~avec reprise anticipée des résultats de l'exercice N-1;~~
- ~~avec reprise des résultats de l'exercice N-1 après le vote du compte administratif N-1.~~

(1) A compléter par "du chapitre" ou "de l'article".

(2) Rayer la mention inutile.

<b>II - PRESENTATION GENERALE DU BUDGET</b>	<b>II</b>
<b>VUE D'ENSEMBLE</b>	<b>A1</b>

### FONCTIONNEMENT (1)

		DEPENSES DE LA SECTION DE FONCTIONNEMENT	RECETTES DE LA SECTION DE FONCTIONNEMENT
<b>V O T E</b>	<b>CREDITS DE FONCTIONNEMENT VOTES AU TITRE DU PRESENT BUDGET</b>	10 559 000,00	10 559 000,00
+		+	+
<b>R E P O R T S</b>	<b>RESTES A REALISER (R.A.R.) DE L'EXERCICE PRECEDENT (2)</b>		
	<b>002 RESULTAT DE FONCTIONNEMENT REPORTE (2)</b>		
=		=	=
<b>TOTAL DE LA SECTION DE FONCTIONNEMENT (3)</b>		10 559 000,00	10 559 000,00

### INVESTISSEMENT (1)

		DEPENSES DE LA SECTION D'INVESTISSEMENT	RECETTES DE LA SECTION D'INVESTISSEMENT
<b>V O T E</b>	<b>CREDITS D'INVESTISSEMENT VOTES AU TITRE DU PRESENT BUDGET (y compris le compte 1068)</b>		
+		+	+
<b>R E P O R T S</b>	<b>RESTES A REALISER (R.A.R.) DE L'EXERCICE PRECEDENT (2)</b>		
	<b>001 SOLDE D'EXECUTION DE LA SECTION D'INVESTISSEMENT REPORTE (2)</b>		
=		=	=
<b>TOTAL DE LA SECTION D'INVESTISSEMENT (3)</b>			

### TOTAL

<b>TOTAL DU BUDGET (3)</b>	10 559 000,00	10 559 000,00
----------------------------	---------------	---------------

(1) Au budget primitif, les crédits votés correspondent aux crédits votés lors de cette étape budgétaire. De même, pour les décisions modificatives et le budget supplémentaire, les crédits votés correspondent aux crédits votés lors de l'étape budgétaire sans sommation avec ceux antérieurement votés lors du même exercice.

(2) A servir uniquement en cas de reprise des résultats de l'exercice précédent, soit après le vote du compte administratif, soit en cas de reprise anticipée des résultats.

Les restes à réaliser de la section de fonctionnement correspondent en dépenses, aux dépenses engagées non mandatées et non rattachées telle qu'elles ressortent de la comptabilité des engagements et en recettes, aux recettes certaines n'ayant pas donné lieu à l'émission d'un titre et non rattachées (R. 2311-11 du CGCT).

Les restes à réaliser de la section d'investissement correspondent en dépenses, aux dépenses engagées non mandatées au 31/12 de l'exercice précédent telles qu'elles ressortent de la comptabilité des engagements et aux recettes certaines n'ayant pas donné lieu à l'émission d'un titre au 31/12 de l'exercice précédent (R2311-11 du CGCT).

(3) Total de la section de fonctionnement = RAR + résultat reporté + crédits de fonctionnement votés

Total de la section d'investissement = RAR + solde d'exécution reporté + crédits d'investissement votés.

Total du budget = Total de la section de fonctionnement + Total de la section d'investissement

<b>II - PRESENTATION GENERALE DU BUDGET</b>	<b>II</b>
<b>SECTION DE FONCTIONNEMENT - CHAPITRES</b>	<b>A2</b>

**DEPENSES DE FONCTIONNEMENT**

Chap	Libellé	Pour mémoire budget primitif précédent(1)	Restes à réaliser N-1 (2)	Propositions nouvelles	VOTE (3)	TOTAL (=RAR + Voté)
011	Charges à caractère général	8 807 700,00		10 559 000,00	10 559 000,00	10 559 000,00
012	Charges de personnel et frais assimilés					
014	Atténuations de produits					
65	Autres charges de gestion courante					
656	Frais de fonct. Des groupes d'élus					
<b>Total des dépenses de gestion courante</b>		<b>8 807 700,00</b>		<b>10 559 000,00</b>	<b>10 559 000,00</b>	<b>10 559 000,00</b>
66	Charges financières	243 000,00				
67	Charges exceptionnelles					
68	Dotations aux provisions (4)					
022	Dépenses imprévues					
<b>Total des dépenses réelles de fonctionnement</b>		<b>9 050 700,00</b>		<b>10 559 000,00</b>	<b>10 559 000,00</b>	<b>10 559 000,00</b>
023	Virement à la section d'investissement (5)					
042	Opé. d'ordre de transferts entre sections (5)					
043	Opé. d'ordre à l'intérieur de la sect. fonct.(5)					
<b>Total des dépenses d'ordre de fonctionnement</b>						
<b>TOTAL</b>		<b>9 050 700,00</b>		<b>10 559 000,00</b>	<b>10 559 000,00</b>	<b>10 559 000,00</b>

+	<b>D 002 RESULTAT REPORTE OU ANTICIPE (2)</b>	
	=	
	<b>TOTAL DES DEPENSES DE FONCTIONNEMENT CUMULEES</b>	<b>10 559 000,00</b>

**RECETTES DE FONCTIONNEMENT**

Chap	Libellé	Pour mémoire budget primitif précédent(1)	Restes à réaliser N-1 (2)	Propositions nouvelles	VOTE (3)	TOTAL (=RAR + Voté)
70	Produits des services, du domaine et ventes.	1 761 183,00		10 540 862,00	10 540 862,00	10 540 862,00
73	Impôts et taxes					
74	Dotations et participations	13 600,00		18 138,00	18 138,00	18 138,00
75	Autres produits de gestion courante					
013	Atténuation de charges					
<b>Total des recettes de gestion courante</b>		<b>1 774 783,00</b>		<b>10 559 000,00</b>	<b>10 559 000,00</b>	<b>10 559 000,00</b>
76	Produits financiers					
77	Produits exceptionnels	7 275 917,00				
78	Reprises sur amortissements et provisions (4)					
<b>Total des recettes réelles de fonctionnement</b>		<b>9 050 700,00</b>		<b>10 559 000,00</b>	<b>10 559 000,00</b>	<b>10 559 000,00</b>
042	Opé. d'ordre de transferts entre sections (5)					
043	Opé. d'ordre à l'intérieur de la sect. fonct. (5)					
<b>Total des recettes d'ordre de fonctionnement</b>						
<b>TOTAL</b>		<b>9 050 700,00</b>		<b>10 559 000,00</b>	<b>10 559 000,00</b>	<b>10 559 000,00</b>

+	<b>R 002 RESULTAT REPORTE OU ANTICIPE (2)</b>	
	=	
	<b>TOTAL DES RECETTES DE FONCTIONNEMENT CUMULEES</b>	<b>10 559 000,00</b>

Pour information :

<b>AUTOFINANCEMENT PREVISIONNEL DEGAGE AU PROFIT DE LA SECTION D'INVESTISSEMENT (11)</b>	
--	--

- (1) cf IB - Modalités de vote.  
(2) Inscrite en cas de reprise des résultats de l'exercice précédent (après vote du compte administratif ou si reprise anticipée des résultats).  
(3) Le vote de l'organe délibérant porte uniquement sur les propositions nouvelles.  
(4) Si la commune ou l'établissement applique le régime des provisions semi-budgétaires.  
(5) DF 023 = RI 021 ; DI 040 = RF 042 ; RI 040 = DF 042 ; DI 041 = RI 041 ; DF 043 = RF 043.  
(6) A servir uniquement dans le cadre d'un suivi des stocks selon la méthode de l'inventaire permanent simplifié autorisée pour les seules opérations d'aménagement (lotissement, ZAC ...) par ailleurs retracées dans le cadre de budgets annexes.  
(7) En dépenses, le chapitre 22 retrace les travaux d'investissement réalisés sur les biens reçus en affectation. En recette, il retrace, le cas échéant, l'annulation de tels travaux effectués sur un exercice antérieur.  
(8) A servir uniquement lorsque la commune ou l'établissement effectue une dotation initiale en espèces au profit d'un service public non personnalisé qu'elle ou qu'il crée.  
(9) Seul le total des opérations pour compte de tiers figure sur cet état (voir le détail Annexe IV A9).  
(10) Le compte 1068 n'est pas un chapitre mais un article du chapitre 10.  
(11) Solde de l'opération DF 023 + DF 042 - RF 042 ou solde de l'opération RI 021 + RI 040 - DI 040

<b>II - PRESENTATION GENERALE DU BUDGET</b>	<b>II</b>
<b>SECTION D'INVESTISSEMENT - CHAPITRES</b>	<b>A3</b>

**DEPENSES D'INVESTISSEMENT**

Chap	Libellé	Pour mémoire budget primitif précédent(1)	Restes à réaliser N-1 (2)	Propositions nouvelles	VOTE (3)	TOTAL (=RAR + Voté)
010	Stocks (6)					
20	Immobilisations incorporelles (sauf 204)					
204	Subventions d'équipement versées					
21	Immobilisations corporelles					
22	Immobilisations reçues en affectation (7)					
23	Immobilisations en cours					
	Total des opérations d'équipement					
	<b>Total des dépenses d'équipement</b>					
10	Dotations, fonds divers et réserves					
13	Subventions d'investissement					
16	Emprunts et dettes assimilées					
18	Compte de liaison : affectation ... (8)					
26	Particip., créances rattachées à des particip.					
27	Autres immobilisations financières					
020	Dépenses imprévues					
	<b>Total des dépenses financières</b>					
45X-1	<b>Total des opé. Pour compte de tiers (9)</b>					
	<b>Total des dépenses réelles d'investissement</b>					

040	Opé. d'ordre de transferts entre sections (5)					
041	Opérations patrimoniales (5)					
	<b>Total des dépenses d'ordre d'investissement</b>					

<b>TOTAL</b>						
--------------	--	--	--	--	--	--

+	<b>D 001 SOLDE D'EXECUTION NEGATIF REPORTE OU ANTICIPE (2)</b>	
---	--	--

=	<b>TOTAL DES DEPENSES D'INVESTISSEMENT CUMULEES</b>	
---	---	--

**RECETTES D'INVESTISSEMENT**

Chap	Libellé	Pour mémoire budget primitif précédent(1)	Restes à réaliser N-1 (2)	Propositions nouvelles	VOTE (3)	TOTAL (=RAR + Voté)
010	Stocks (6)					
13	Subventions d'investissement					
16	Emprunts et dettes assimilées					
20	Immobilisations incorporelles (sauf 204)					
204	Subventions d'équipement versées					
21	Immobilisations corporelles					
22	Immobilisations reçues en affectation (7)					
23	Immobilisations en cours					
	<b>Total des recettes d'équipement</b>					
10	Dot., fonds divers et réserves (hors 1068)					
1068	Excédents de fonct. capitalisés (10)					
138	Autres sub. d' invest. non transf.					
165	Dépôts et cautionnements reçus					
18	Compte de liaison : affectation à ... (8)					
26	Particip., créances rattachées à des particip.					
27	Autres immobilisations financières					
024	Produits des cessions d'immobilisations					
	<b>Total des recettes financières</b>					
45X-2	<b>Total des opé. pour le compte de tiers (9)</b>					
	<b>Total des recettes réelles d'investissement</b>					

021	Virement de la section de fonctionnement (5)					
040	Opé. d'ordre de transferts entre sections (5)					
041	Opérations patrimoniales (5)					
	<b>Total des recettes d'ordre d'investissement</b>					

<b>TOTAL</b>						
--------------	--	--	--	--	--	--

+	<b>R 001 SOLDE D'EXECUTION POSITIF REPORTE OU ANTICIPE (2)</b>	
---	--	--

=	<b>TOTAL DES RECETTES D'INVESTISSEMENT CUMULEES</b>	
---	---	--

Pour information :

Il s'agit, pour un budget voté en équilibre, des ressources propres correspondant à l'excédent des recettes réelles de fonctionnement sur les dépenses réelles de fonctionnement. Il sert à financer le remboursement du capital de la dette et les nouveaux investissements de la commune ou de l'établissement

<b>AUTOFINANCEMENT PREVISIONNEL DEGAGE PAR LA SECTION DE FONCTIONNEMENT (II)</b>	
--	--

<b>II - PRESENTATION GENERALE DU BUDGET</b>	<b>II</b>
<b>BALANCE GENERALE DU BUDGET</b>	<b>B1</b>

**1 - DEPENSES (du présent budget + Restes à réaliser)**

	FONCTIONNEMENT	Opérations réelles (1)	Opérations d'ordre (2)	TOTAL
011	Charges à caractère général	10 559 000,00		10 559 000,00
012	Charges de personnel et frais assimilés			
014	Atténuation de produits			
60	<i>Achats et variations de stocks (3)</i>			
65	Autres charges de gestion courante			
656	Frais de fonctionnement des groupes d'élus (4)			
66	Charges financières			
67	Charges exceptionnelles			
68	Dotations aux amortissements et provisions			
71	<i>Production stockée (ou déstockage) (3)</i>			
022	Dépenses imprévues			
023	<i>Virement à la section d'investissement</i>			
<b>Dépenses de fonctionnement - Total</b>		<b>10 559 000,00</b>		<b>10 559 000,00</b>

+

<b>D 002 RESULTAT REPORTE OU ANTICIPE</b>	=
---	---

=

<b>TOTAL DES DEPENSES DE FONCTIONNEMENT CUMULEES</b>	<b>10 559 000,00</b>
--	----------------------

	INVESTISSEMENT	Opérations réelles (1)	Opérations d'ordre (2)	TOTAL
10	Dotations, fonds divers et réserves			
13	Subventions d'investissement			
15	<i>Provisions pour risques et charges (5)</i>			
16	Remboursement d'emprunt (sauf 1688 non budgétaire)			
18	Compte de liaison : affectation (8)			
	Total des opérations d'équipement			
20	Immobilisations incorporelles (sauf 204) (6)			
204	Subventions d'équipements versées			
21	Immobilisations corporelles (6)			
22	Immobilisations reçues en affectation (6) (9)			
23	Immobilisations en cours (6)			
26	Participations et créances rattachées à des participations			
27	Autres immobilisations financières			
28	<i>Amortissements des immobilisations (reprises)</i>			
29	<i>Provisions pour dépréciation des immobilisations (5)</i>			
39	<i>Provisions pour dépréciation des stocks et en-cours (5)</i>			
45X-1	Total des opérations pour compte de tiers (7)			
481	<i>Charges à répartir sur plusieurs exercices</i>			
49	<i>Provisions pour dépréciation des comptes de tiers (5)</i>			
59	<i>Provisions pour dépréciation des comptes financiers (5)</i>			
010	Stocks			
020	Dépenses imprévues			
<b>Dépenses d'investissement - Total</b>				

+

<b>D 001 SOLDE D'EXECUTION NEGATIF REPORTE OU ANTICIPE</b>	=
--	---

=

<b>TOTAL DES DEPENSES D'INVESTISSEMENT CUMULEES</b>	=
---	---

(1) Y compris les opérations relatives au rattachement des charges et produits et les opérations d'ordre semi-budgétaires.

(2) Voir liste des opérations d'ordre.

(3) Permet de retracer les opérations particulières telles que les opérations de stocks liées à la tenue d'un inventaire permanent simplifié.

(4) Communes, communautés d'agglomération et communautés urbaines de plus de 100 000 habitants.

(5) Si la collectivité applique le régime des provisions budgétaires.

(6) Hors chapitres "opérations d'équipement"

(7) Seul le total des opérations pour compte de tiers figure sur cet état (voir le détail Annexe IV-A9).

(8) A servir uniquement lorsque la commune ou l'établissement effectue une dotation initiale en espèces au profit d'un service public non personnalisé qu'elle ou qu'il crée.

(9) En dépenses, le chapitre 22 retrace les travaux d'investissement réalisés sur les biens reçus en affectation. En recette, il retrace, le cas échéant, l'annulation de tels travaux effectués sur un exercice antérieur.

<b>II - PRESENTATION GENERALE DU BUDGET</b>	<b>II</b>
<b>BALANCE GENERALE DU BUDGET</b>	<b>B2</b>

**2 - RECETTES (du présent budget + Restes à réaliser)**

	FONCTIONNEMENT	Opérations réelles (1)	Opérations d'ordre (2)	TOTAL
013	Atténuation de charges			
60	<i>Achats et variation des stocks (3)</i>			
70	Produits des services, du domaine et ventes diverses	10 540 862,00		10 540 862,00
71	<i>Production stockée (ou déstockage)</i>			
72	<i>Travaux en régie</i>			
73	Impôts et taxes			
74	Dotations et participations	18 138,00		18 138,00
75	Autres produits de gestion courante			
76	Produits financiers			
77	Produits exceptionnels			
78	Reprises sur amortissements et provisions			
79	<i>Transferts de charges</i>			
<b>Recettes de fonctionnement - Total</b>		<b>10 559 000,00</b>		<b>10 559 000,00</b>

+

<b>R 002 RESULTAT REPORTE OU ANTICIPE</b>	
---	--

=

<b>TOTAL DES RECETTES DE FONCTIONNEMENT CUMULEES</b>	<b>10 559 000,00</b>
--	----------------------

	INVESTISSEMENT	Opérations réelles (1)	Opérations d'ordre (2)	TOTAL
10	Dotations, fonds divers et réserves (sauf 1068)			
13	Subventions d'investissement			
15	<i>Provisions pour risques et charges (5)</i>			
16	Emprunts et dettes assimilées (sauf 1688 non budgétaire)			
18	Compte de liaison : affectation (8)			
20	Immobilisations incorporelles (sauf 204)			
204	Subventions d'équipements versées			
21	Immobilisations corporelles			
22	Immobilisations reçues en affectation (9)			
23	Immobilisations en cours			
26	Participations et créances rattachées à des participations			
27	Autres immobilisations financières			
28	<i>Amortissements des immobilisations</i>			
29	<i>Provisions pour dépréciation des immobilisations (5)</i>			
39	<i>Provisions pour dépréciation des stocks et en-cours (5)</i>			
45X-2	Opérations pour compte de tiers (7)			
481	<i>Charges à répartir sur plusieurs exercices</i>			
49	<i>Provisions pour dépréciation des comptes de tiers (5)</i>			
59	<i>Provisions pour dépréciation des comptes financiers (5)</i>			
010	Stocks			
021	<i>Virement de la section de fonctionnement</i>			
024	Produit des cessions d'immobilisations			
<b>Recettes d'investissement - Total</b>				

+

<b>R 001 SOLDE D'EXECUTION POSITIF REPORTE OU ANTICIPE</b>	
--	--

+

<b>AFFECTATION AU COMPTE 1068</b>	
-----------------------------------	--

=

<b>TOTAL DES RECETTES D'INVESTISSEMENT CUMULEES</b>	
---	--

## SECTION DE FONCTIONNEMENT

<b>III - VOTE DU BUDGET</b>	<b>III</b>
<b>SECTION DE FONCTIONNEMENT - DETAIL DES DEPENSES</b>	<b>A1</b>

Chap/ art (1)	Libellé (1)	Pour mémoire (2) Pour mémoire budget primitif précédent	Propositions (3)  nouvelles	Vote (4)
<b>011</b>	<b>Charges à caractère général</b>	<b>8 807 700,00</b>	<b>10 559 000,00</b>	<b>10 559 000,00</b>
6015	Terrains a amanager	1 500 000,00	2 053 000,00	2 053 000,00
6045	Achats d'etudes, prest.service (terr.)	974 000,00	630 000,00	630 000,00
605	Achats de materiel, equipements et trav.	5 630 000,00	7 063 000,00	7 063 000,00
60628	Autres fournitures non stockees	117 700,00	80 000,00	80 000,00
62 (5)				
6226	Honoraires	496 000,00	601 000,00	601 000,00
6231	Annonces et insertions		23 000,00	23 000,00
6236	Catalogues et imprimes		26 000,00	26 000,00
6238	Divers	90 000,00	83 000,00	83 000,00
<b>012</b>	<b>Charges de personnel et frais assimilés</b>			
<b>014</b>	<b>Atténuation de produits</b>			
<b>65</b>	<b>Autres charges de gestion courante</b>			
<b>656</b>	<b>Frais de fonctionnement des groupes d'élus</b>			
<b>TOTAL = DEPENSES DE GESTION DES SERVICES</b>				
<b>(a) = (011+012+014+65+656)</b>		<b>8 807 700,00</b>	<b>10 559 000,00</b>	<b>10 559 000,00</b>

(1) Détailler les chapitres budgétaires par article conformément au plan de comptes appliqué par la commune ou l'établissement

(2) cf. 4 IB - Modalités de vote.

(3) Hors restes à réaliser

(4) Le vote de l'organe délibérant porte uniquement sur les propositions nouvelles

(5) Sauf le compte 621 retracé au sein du chapitre 12.



<b>III - VOTE DU BUDGET</b>	<b>III</b>
<b>SECTION DE FONCTIONNEMENT - DETAIL DES DEPENSES</b>	<b>A1</b>

Chap/ art (1)	Libellé (1)	Pour mémoire (2) Pour mémoire budget primitif précédent	Propositions (3)  nouvelles	Vote (4)
<b>66</b>	<b>Charges financières (b)</b>	<b>243 000,00</b>		
668	Autres charges financières	243 000,00		
66111	Intérêts réglés à l'échéance			
66112	Intérêts - Rattachement des ICNE			
	Calcul du 66112 (5) Montant des ICNE de l'exercice= Montant de l'exercice N-1=			
<b>67</b>	<b>Charges exceptionnelles (c)</b>			
<b>68</b>	<b>Dotations aux provisions (d) (6)</b>			
<b>022</b>	<b>Dépenses imprévues (e)</b>			
<b>TOTAL DES DEPENSES REELLES = a+b+c+d+e</b>		<b>9 050 700,00</b>	<b>10 559 000,00</b>	<b>10 559 000,00</b>

023	Virement à la section d'investissement			
042	Opérations d'ordre de transfert entre sections (7)			
<b>TOTAL DES PRELEVEMENTS AU PROFIT DE LA SECTION D'INVESTISSEMENT</b>				
043	Opérations d'ordre à l'intérieur de la section de fonct.(10)			
<b>TOTAL DES DEPENSES D'ORDRE</b>				
<b>TOTAL DES DEPENSES DE FONCTIONNEMENT DE L'EXERCICE (=total des opérations réelles et d'ordre)</b>		<b>9 050 700,00</b>	<b>10 559 000,00</b>	<b>10 559 000,00</b>

+	<b>RESTES A REALISER N-1 (11)</b>	
+	<b>D 002 RESULTAT REPORTE OU ANTICIPE (11)</b>	
=	<b>TOTAL DES DEPENSES DE FONCTIONNEMENT CUMULEES</b>	<b>10 559 000,00</b>

(1) Détailler les chapitres budgétaires par article conformément au plan de comptes appliqué par la commune ou l'établissement

(2) cf. 4 IB - Modalités de vote.

(3) Hors restes à réaliser

(4) Le vote de l'organe délibérant porte uniquement sur les propositions nouvelles

(5) Si le mandatement des ICNE de l'exercice est inférieur au montant de l'exercice N-1, le montant de compte 66112 sera négatif

(6) Si la commune ou l'établissement applique le régime des provisions semi-budgétaires.

(7) Cf. définitions du chapitre des opérations d'ordre, DF 042 = RI 040

(8) Aucune prévision budgétaire ne doit figurer aux articles 675 et 676 (cf chapitre 024 "produit des cessions d'immobilisation")

(9) Si la commune ou l'établissement applique le régime des provisions semi-budgétaires.

(10) Chapitre destiné à retracer les opérations particulières telles que les opérations de stocks ou liées à la tenue d'un inventaire permanent simplifié

(11) Inscrire en cas de reprise des résultats de l'exercice précédent (après vote du compte administratif ou si reprise anticipée des résultats)

<b>III - VOTE DU BUDGET</b>	<b>III</b>
<b>SECTION DE FONCTIONNEMENT - DETAIL DES RECETTES</b>	<b>A2</b>

Chap/ art (1)	Libellé (1)	Pour mémoire (2) Pour mémoire budget primitif précédent	Propositions (3)  nouvelles	Vote (4)
<b>013</b>	<b>Atténuation des charges</b>			
<b>70</b>	<b>Produits des services, du domaine et ventes ...</b>	<b>1 761 183,00</b>	<b>10 540 862,00</b>	<b>10 540 862,00</b>
7015	Ventes de terrains aménagés	1 761 183,00	10 540 862,00	10 540 862,00
<b>73</b>	<b>Impôts et taxes</b>			
<b>74</b>	<b>Dotations et participations</b>	<b>13 600,00</b>	<b>18 138,00</b>	<b>18 138,00</b>
74718	Participations - autres	6 800,00	18 138,00	18 138,00
7472	Participations régions	6 800,00		
<b>75</b>	<b>Autres produits de gestion courante</b>			
<b>TOTAL = RECETTES DE GESTION DES SERVICES</b>				
<b>(a) = 70+73+74+75+013</b>		<b>1 774 783,00</b>	<b>10 559 000,00</b>	<b>10 559 000,00</b>

(1) Détailler les chapitres budgétaires par article conformément au plan de comptes appliqué par la commune ou l'établissement

(2) cf. 4 IB - Modalités de vote.

(3) Hors restes à réaliser

(4) Le vote de l'organe délibérant porte uniquement sur les propositions nouvelles

<b>III - VOTE DU BUDGET</b>	<b>III</b>
<b>SECTION DE FONCTIONNEMENT - DETAIL DES RECETTES</b>	<b>A2</b>

Chap/ art (1)	Libellé (1)	Pour mémoire (2) Pour mémoire budget primitif précédent	Propositions (3) nouvelles	Vote (4)
<b>76</b>	<b>Produits financiers (b)</b>			
7621	Intérêts encaissés à l'échéance			
7622	Intérêts - Rattachement des ICNE			
	Calcul du 7622			
	Montant des ICNE de l'exercice=			
	Montant de l'exercice N-1=			
<b>77</b>	<b>Produits exceptionnels (c)</b>	<b>7 275 917,00</b>		
7788	Produits exceptionnels divers	7 275 917,00		
<b>78</b>	<b>Reprises sur provisions (d) (5)</b>			
<b>TOTAL RECETTES REELLES = a+b+c+d</b>		<b>9 050 700,00</b>	<b>10 559 000,00</b>	<b>10 559 000,00</b>

<b>042</b>	<b>Opérations d'ordre de transfert entre sections (6),(7),(8)</b>			
<b>043</b>	<b>Opé. d'ordre à l'intérieur de la sect. de fonct. (9)</b>			
60315	Variation des stocks des terrains à aménager			
7133	Variation des en-cours de production de biens			
<b>TOTAL DES RECETTES D'ORDRE</b>				

<b>TOTAL DES RECETTES DE FONCTIONNEMENT DE L'EXERCICE (=Total des opérations réelles et ordres)</b>	<b>9 050 700,00</b>	<b>10 559 000,00</b>	<b>10 559 000,00</b>
---	---------------------	----------------------	----------------------

	+
<b>RESTES A REALISER N-1 (10)</b>	
	+
<b>R002 RESULTAT REPORTE OU ANTICIPE (10)</b>	
	=
<b>TOTAL DES RECETTES DE FONCTIONNEMENT CUMULEES</b>	<b>10 559 000,00</b>

(1) Détailler les chapitres budgétaires par article conformément au plan de comptes appliqué par la commune ou l'établissement.

(2) cf. 4 IB - Modalités de vote.

(3) Hors restes à réaliser

(4) Le vote de l'assemblée porte uniquement sur les propositions nouvelles.

(5) Si la commune ou l'établissement applique le régime des provisions semi-budgétaires;

(6) Cf. définitions du chapitre des opérations d'ordre, RF 042 = DI 040

(7) Aucune prévision budgétaire ne doit figurer aux articles 775 et 776 (cf chapitre 024 "Produits des cessions d'immobilisations")

(8) L'article 7815 est budgété si la commune ou l'établissement a opté pour les provisions budgétaires

(9) Chapitre destiné à retracer les opérations particulières telles que les opérations de stocks ou liées à la tenue d'un inventaire permanent simplifié

(10) Inscrire en cas de reprise des résultats de l'exercice précédent (après vote du compte administratif ou si reprise anticipée des résultats)

## SECTION D' INVESTISSEMENT

<b>III - VOTE DU BUDGET</b>	<b>III</b>
<b>SECTION D'INVESTISSEMENT - DETAIL DES DEPENSES</b>	<b>B1</b>

Chap/ art (1)	Libellé (1)	Pour mémoire (2) Pour mémoire budget primitif précédent	Propositions (3)  nouvelles	Vote (4)
010	Stocks			
20	Immobilisations incorporelles (sauf opérations et 204)			
204	Subventions d'équipement versées (hors opérations)			
21	Immobilisations corporelles (hors opérations)			
22	Immobilisations reçues en affectation (hors opérations)			
23	Immobilisations en cours (hors opération)			
	<b>Total des opérations</b>			
	<b>Total des dépenses d'équipement</b>			

10	Dotations, fonds divers et réserves			
13	Subventions d'investissement			
16	Emprunts et dettes assimilées			
18	Compte de liaison : affectation à			
26	Participations et créances rattachées à des particip.			
27	Autres immobilisations financières			
020	Dépenses imprévues			
	<b>Total des dépenses financières</b>			

45...1..	Opé. pour compte de tiers n°...(1 ligne par opé.) (6)			
	<b>Total des dépenses d'opérations pour compte de tiers</b>			

<b>TOTAL DES DEPENSES REELLES</b>				
-----------------------------------	--	--	--	--

(1) Détailler les chapitres budgétaires par article conformément au plan de comptes appliqué par la commune ou l'établissement

(2) cf. 4 IB - Modalités de vote.

(3) Hors restes à réaliser

(4) Le vote de l'organe délibérant porte uniquement sur les propositions nouvelles

(5) Voir état III B3 pour le détail des opérations d'équipement

(6) Voir annexe IV A9 pour le détail des opérations pour compte de tiers

<b>III - VOTE DU BUDGET</b>	<b>III</b>
<b>SECTION D'INVESTISSEMENT - DETAIL DES DEPENSES</b>	<b>B1</b>

Chap/ art (1)	Libellé (1)	Pour mémoire (2) Pour mémoire budget primitif précédent	Propositions (3)  nouvelles	Vote (4)
<b>040</b>	<b>Opérations d'ordre transfert entre sections (5)</b>			
	<b>Reprises sur autofinancement antérieur (6)</b>			
	<b>Charges transférées (7)</b>			
<b>041</b>	<b>Opérations patrimoniales (8)</b>			
<b>TOTAL DES DEPENSES D'ORDRE</b>				

<b>TOTAL DES DEPENSES D'INVESTISSEMENT DE L'EXERCICE (=Total des opérations réelles et d'ordre)</b>			
---	--	--	--

+	<b>RESTES A REALISER N-1 (9)</b>	
---	----------------------------------	--

+	<b>D001 SOLDE D'EXECUTION NEGATIF REPORTE OU ANTICIPE (9)</b>	
---	---	--

=	<b>TOTAL DES DEPENSES D'INVESTISSEMENT CUMULEES</b>	
---	---	--

(1) Détailler conformément au plan de comptes utilisé et les chapitres budgétaires correspondants

(2) cf. p.4 - Modalités de vote, III.

(3) Hors restes à réaliser

(4) Le vote de l'assemblée porte uniquement sur les propositions nouvelles.

(5) Cf. définitions du chapitre des opérations d'ordre, DI 040 = RF 042

(6) Les articles de provisions apparaissent si la commune ou l'établissement applique le régime des provisions semi-budgétaires

(7) Aucune prévision budgétaire ne doit figurer à l'article 192 (cf chapitre 024 "Produits des cessions d'immobilisations")

(8) Cf. définitions du chapitre des opérations d'ordre, DI 041 = RI 041

(9) Inscrire en cas de reprise des résultats de l'exercice précédent (après vote du compte administratif ou si reprise anticipée des résultats)

<b>III - VOTE DU BUDGET</b>	<b>III</b>
<b>SECTION D'INVESTISSEMENT - DETAIL DES RECETTES</b>	<b>B2</b>

Chap/ art (1)	Libellé (1)	Pour mémoire (2) Pour mémoire budget primitif précédent	Propositions (3)  nouvelles	Vote (4)
010	Stocks			
13	Subventions d'investissement			
16	Emprunts et dettes assimilées			
20	Immobilisations incorporelles (sauf 204)			
204	Subventions d'équipement versées			
21	Immobilisations corporelles			
22	Immobilisations reçues en affectation			
23	Immobilisations en cours			
<b>Total des recettes d'équipement</b>				

10	<b>Dotations, fonds divers et réserves</b>			
1021	Dotation			
1068	Excédents de fonctionnement capitalisés			
138	<b>Autres subventions d'investiss. non transférables</b>			
165	<b>Autres subventions d'investiss. non transférables</b>			
18	<b>Compte de liaison : affectation à</b>			
26	<b>Participations et créances rattachées à des particip.</b>			
27	<b>Autres immobilisations financières</b>			
024	<b>Produits des cessions d'immobilisation</b>			
<b>Total des recettes financières</b>				

45...2..	Opé. pour compte de tiers n°...(1 ligne par opé.) (5)			
<b>Total des recettes d'opérations pour compte de tiers</b>				

<b>TOTAL DES RECETTES REELLES</b>			
-----------------------------------	--	--	--

(1) Détailler les chapitres budgétaires par article conformément au plan de comptes appliqué par la commune ou l'établissement

(2) cf. p.4 - Modalités de vote, IV.

(3) Hors restes à réaliser

(4) Le vote de l'organe délibérant porte uniquement sur les propositions nouvelles

(5) Voir annexe IV A 9 pour le détail des opérations pour compte de tiers

<b>III - VOTE DU BUDGET</b>	<b>III</b>
<b>SECTION D'INVESTISSEMENT - DETAIL DES RECETTES</b>	<b>B2</b>

Chap/ art (1)	Libellé (1)	Pour mémoire (2) Pour mémoire budget primitif précédent	Propositions (3)  nouvelles	Vote (4)
021	<i>Virement de la section de fonctionnement</i>			
040	<i>Opérations d'ordre de transfert entre sections (5), (6), (7)</i>			
<b>TOTAL DES PRELEVEMENTS PROVENANT DE LA SECTION DE FONCTIONNEMENT</b>				
041	<i>Opérations patrimoniales (8)</i>			
<b>TOTAL DES RECETTES D'ORDRE</b>				
<b>TOTAL DES RECETTES D'INVESTISSEMENT DE L'EXERCICE (= Total des opérations réelles et ordres)</b>				

+

<b>RESTES A REALISER N-1 (9)</b>
----------------------------------

+

<b>R001 SOLDE D'EXECUTION POSITIF REPORTE OU ANTICIPE (9)</b>
---

=

<b>TOTAL DES RECETTES D'INVESTISSEMENT CUMULEES</b>
---

(1) Détailler les chapitres budgétaires par article conformément au plan de comptes appliqué par la commune ou l'établissement

(2) cf. p.4 - Modalités de vote, IV

(3) Hors restes à réaliser

(4) Le vote de l'organe délibérant porte uniquement sur les propositions nouvelles

(5) Cf. définitions du chapitre des opérations d'ordre, RI 040 = DF 042

(6) Aucune prévision budgétaire ne doit figurer à l'article 192 (cf chapitre 024 "Produits des cessions d'immobilisations")

(7) Les articles de provisions apparaissent si la commune ou l'établissement applique le régime des provisions budgétaires

(8) Cf. définitions du chapitre des opérations d'ordre, DI 041 = RI 041

(9) Inscrire en cas de reprise des résultats de l'exercice précédent (après vote du compte administratif ou si reprise anticipée des résultats)

**IV - ANNEXES**  
**ELEMENTS DU BILAN**  
**PRESENTATION CROISEE PAR FONCTION**

**IV**

**A1**

**A1 - PRESENTATION CROISEE PAR FONCTION (1)**

(2)	Libellé	Non ventilables 01	0 Services généraux des administrations (sauf 01)	1 Sécurité et salubrité publiques	2 Enseignement et formation	3 Culture	4 Sport et jeunesse	5 Interventions sociales et santé	6 Famille	7 Logement	8 Aménagement et services urbains, environnement	9 Action économique	TOTAL
-----	---------	-----------------------	---	--------------------------------------	--------------------------------	--------------	------------------------	--------------------------------------	--------------	---------------	---	------------------------	-------

**FONCTIONNEMENT**

<b>DEPENSES (3)</b>													10 559 000,00	10 559 000,00
Dépenses de l'exercice													10 559 000,00	10 559 000,00
011	Charges a caractere general												10 559 000,00	10 559 000,00
66	Charges financieres													
Restes à réaliser-reports														

<b>RECETTES (3)</b>													10 559 000,00	10 559 000,00
Recettes de l'exercice													10 559 000,00	10 559 000,00
70	Produits des services, domaine et ventes												10 540 862,00	10 540 862,00
74	Dotations et participations												18 138,00	18 138,00
77	Produits exceptionnels													
Restes à réaliser-reports														
<b>SOLDE</b>														



**IV - ANNEXES**  
**ELEMENTS DU BILAN**  
**PRESENTATION CROISEE PAR FONCTION**

**IV**

**A1**

**A1 - PRESENTATION CROISEE PAR FONCTION (1)**

(2)	Libellé	Non ventilables 01	0 Services généraux des administrations (sauf 01)	1 Sécurité et salubrité publiques	2 Enseignement et formation	3 Culture	4 Sport et jeunesse	5 Interventions sociales et santé	6 Famille	7 Logement	8 Aménagement et services urbains, environnement	9 Action économique	TOTAL
-----	---------	-----------------------	---	--------------------------------------	--------------------------------	--------------	------------------------	--------------------------------------	--------------	---------------	---	------------------------	-------

**INVESTISSEMENT**

DEPENSES (3)													
Dépenses de l'exercice													
Restes à réaliser-reports													

RECETTES (3)													
Recettes de l'exercice													
Restes à réaliser-reports													
<b>SOLDE</b>													

(1) La production de cet état est obligatoire pour les communes de 3 500 habitants et plus, les groupements comprenant au moins une telle commune, leurs établissements et services administratifs hormis les caisses des écoles et les services à activité unique érigés en établissement public ou budget annexes (L.2312-3, R 2311-1 et R. 2311-10). Dans les communes de 3500 habitants et plus, le croisement par fonction est fait à un chiffre (correspondant à la fonction). Dans les communes de 10 000 habitants et plus le croisement par fonction est fait au niveau le plus détaillé de la nomenclature fonctionnelle (sous-fonction ou rubrique).

Les groupements et leurs établissements publics suivent les règles de production et de présentation applicables à la commune membre comptant le plus grand nombre d'habitants (articles L.5211-36 a 1 et R.5211-14 + L.5711-1 et R.5711-2 du CGCT).

(2) Pour le croisement par nature, le détail est fait selon le niveau de vote choisi par l'assemblée (chapitre, article ou article spécialisé).

(3) S' il s'agit du budget supplémentaire ou de décisions modificatives, les montants indiqués sont cumulés au niveau de l'ensemble des décisions budgétaires (BP+DM+BS). Le solde correspond à la différence entre les recettes et les dépenses.

Les dépenses et les recettes correspondent à la somme des dépenses et des recettes de l'exercice

ainsi que des restes à réaliser et des reports (lignes budgétaires 001 et 002)

Les Lignes de reports 001 et 002 apparaissent à la colonne 01-Non ventilable.

<b>IV - ANNEXES</b>	<b>IV</b>
<b>ELEMENTS DU BILAN</b>	
<b>PRESENTATION CROISEE PAR FONCTION</b>	<b>A1 - 9</b>

**FONCTION 9 ACTION ECONOMIQUE**

(2)	Libellé	90 Interventions économiques	91 Foires et marchés	92 Aides à l'agr. et aux ind. agro- alimentaires	93 Aides à l'énergie, aux ind.manuf. et au BTP	94 Aides au commerce et aux serv. marchands	95 Aides au tourismes	96 Aides aux serv. publics (santé, éducat., justice)	TOTAL
-----	---------	------------------------------------	----------------------------	--	--	---	-----------------------------	--	-------

**FONCTIONNEMENT**

<b>DEPENSES (3)</b>		<b>10 559 000,00</b>							<b>10 559 000,00</b>
Dépenses de l'exercice		10 559 000,00							10 559 000,00
011	Charges a caractere general	10 559 000,00							10 559 000,00
Restes à réaliser-reports									

<b>RECETTES (3)</b>		<b>10 559 000,00</b>							<b>10 559 000,00</b>
Recettes de l'exercice		10 559 000,00							10 559 000,00
70	Produits des services, domaine et ventes	10 540 862,00							10 540 862,00
74	Dotations et participations	18 138,00							18 138,00
Restes à réaliser-reports									
<b>SOLDE</b>									

**INVESTISSEMENT**

<b>DEPENSES (3)</b>									
Dépenses de l'exercice									
Restes à réaliser-reports									

<b>RECETTES (3)</b>									
Recettes de l'exercice									
Restes à réaliser-reports									
<b>SOLDE</b>									

<b>IV - ANNEXES</b>	<b>IV</b>
<b>ELEMENTS DU BILAN - ETAT DE LA DETTE</b>	
<b>DETTE SUR EMPRUNT - REPARTITION PAR PRETEURS</b>	<b>A2.1</b>
<b>DETTE POUR FINANCER D'EMPRUNT D'UN AUTRE ORGANISME</b>	<b>A2.2</b>
<b>AUTRES DETTES</b>	<b>A2.3</b>

#### A2.1 - DETTE SUR EMPRUNT - REPARTITION PAR PRETEURS (1)

REPARTITION PAR PRETEUR	Dette en capital à l'origine	Dette en capital au 1/1/N de l'exercice	Annuité à payer au cours de l'exercice	Dont	
				Intérêts (2)	Capital
<b>TOTAL</b>					
<b>Après des organisme de droit privé</b>					
Caisses de Crédit Agricole					
Caisse des Dépôts et Consignations					
Caisses d'Epargne/Crédit Foncier					
Dexia Crédit Local					
Société Générale					
BNP					
NATEXIS - Banques Populaires					
Crédit mutuel - CIC					
Organismes d'assurance					
(3)					
<b>Après des organisme de droit public</b>					
(3)					
<b>Dette provenant d'émissions obligataires (ex : émissions publiques ou privées)</b>					
(3)					

(1) Pour les emprunts assortis d'une option de tirage sur ligne de trésorerie (CLTR, OCLT, PCTM, ...), seules les opérations comptabilisées au compte 16441 "opérations afférentes à l'emprunt" doivent être inscrites;

(2) Il s'agit des intérêts dus au titre du contrat initial et comptabilisés à l'article 66111 et des intérêts éventuels dus au titre du contrat d'échange et comptabilisés à l'article 668.

(3) A détailler en tant que de besoin selon la nature du prêteur.

#### A2.2 - DETTE POUR FINANCER L'EMPRUNT D'UN AUTRE ORGANISME (1)

REPARTITION PAR PRETEUR	Dette en capital à l'origine	Dette en capital au 1/1/N de l'exercice	Annuité à payer au cours de l'exercice	Dont	
				Intérêts (2)	Capital
<b>TOTAL</b>					

(1) Il s'agit des cas où une collectivité ou un établissement public accepte de prendre en charge un emprunt au profit d'un autre organisme sans qu'il y ait pu autant transfert du contrat.

(2) Il s'agit des intérêts dus au titre du contrat initial et comptabilisés à l'article 66111 et des intérêts éventuels dus au titre du contrat d'échange et comptabilisés à l'article 668.

#### A2.3 - AUTRES DETTES

(issues des engagements juridiques pris autres que ceux destinés à financer la prise en charge d'un emprunt)

LIBELLES	Montant initial de la dette	Dépenses de l'exercice	Dettes restantes
Dettes pour subventions d'équipement à verser en annuités			
Dettes pour travaux devant être réglées en plusieurs exercices			
Dettes pour souscription au capital d'une SEM			
Dettes pour location - ventes			
Dettes pour location - acquisitions			
Autres dettes à long ou moyen terme (sans réception de fonds)			

<b>IV - ANNEXES</b>	<b>IV</b>
<b>ELEMENTS DU BILAN - ETAT DE LA DETTE</b>	
<b>REPARTITION DES EMPRUNTS PAR TYPE DE TAUX</b>	<b>A2.4</b>

**A2.4 - REPARTITION DES EMPRUNTS PAR TYPE DE TAUX**

Emprunts ventilés par type de taux (taux au 1/01/N) (1)	Organisme prêteur ou chef de file	Montant initial de l'emprunt	Capital restant dû au 1/01/N	Capital restant dû au 31/12/N	Niveau du taux à la date de vote du budget (5)	Intérêts à payer de l'exercice (6)	% par type de taux selon le capital restant dû
Emprunts à taux fixe sur la durée de vie du contrat							
<b>TOTAL</b>							
Emprunts à taux indexé sur la durée du contrat (2)							
<b>TOTAL</b>							
Emprunts avec plusieurs tranches de taux (3)							
<b>TOTAL</b>							
Emprunts avec options (4)							
<b>TOTAL</b>							
<b>TOTAL GENERAL</b>							

(1) Répartir les emprunts selon le type de taux au 1/01/N après opérations de couverture éventuelles.

(2) Préciser si les emprunts sont à taux préfixé ou post-fixé, éventuellement garanti par un cap ou un tunnel.

(3) Emprunts dont le passage d'un type d'indice à un autre est prédéterminé dans le contrat.

(4) Emprunts offrant la possibilité de modifier les conditions financières en cours de contrat (passage d'un taux fixe à un taux indexé ou changement du mode d'amortissement).

(5) Indiquer le niveau du taux après opération d'échange éventuelle. Pour les emprunts à taux variables, indiquer le niveau moyen du taux constaté sur l'année précédente

Pour les emprunts à taux révisables, indiquer le niveau moyen du taux constaté sur l'année;

(6) Il s'agit des intérêts dus au titre du contrat initial et comptabilisés à l'article 66111 et des intérêts éventuels dus au titre du contrat d'échange et comptabilisés à l'article 668.

<b>IV - ANNEXES</b>	<b>IV</b>
<b>ELEMENTS DU BILAN - ETAT DE LA DETTE</b>	
<b>REPARTITION PAR NATURE DE DETTES</b>	<b>A2.5</b>

**A2.5 - REPARTITION PAR NATURE DE DETTES (hors 16449 et 166)**

Nature de la dette	Année de mobilisation et profil d'amortis. de l'emprunt (1)		Objet de l'emprunt ou de la dette	Organisme prêteur ou chef de file	Montant initial	Capital restant dû au 01/1/N	Durée résiduelle	Périodicité des remboursements (2)	Taux initial			Taux à la date du vote du budget ou taux moyen constaté sur l'année (6)			Indices ou devises pouvant modifier l'emprunt	Annuité de l'exercice		ICNE de l'exercice
	Année	Profil							Taux (3)	Index (4)	(5) Taux actuariel	Taux (3)	Index (4)	Niveau de taux		en(7) intérêts	en capital	
<b>TOTAL GENERAL</b>																		
<b>163 Emprunts obligataires</b>																		
163 Emprunts obligataires (Total)																		
...																		
<b>164 Emprunts auprès d'établissements de crédits</b>																		
1641 Emprunts en euros (8)																		
1643 Emprunts en devises (hors zone €)																		
16441 Opérations afférentes à l'emprunt						(9)												
<b>165 Dépôts et cautionnements reçus</b>																		
Total des dépôts et cautionnements reçus																		
<b>167 Emprunts et dettes assortis de conditions particulières</b>																		
<b>168 Autres emprunts et dettes assimilées</b>																		
1681 Autres emprunts																		
1682 Bons à moyen terme négociables																		
1687 Autres dettes																		

(1) Indiquer C pour amortissement annuel constant, P pour amortissement annuel progressif, F pour in fine, S pour semestriel, M pour mensuel, X pour autre à préciser.

(2) Indiquer A pour annuelle, T pour trimestrielle et M pour mensuelle.

(3) Indiquer taux fixe, préfixé ou post-fixé pour les taux variables

(4) Indiquer le type d'index (ex : EURIBOR 3 mois ...)

(5) Taux annuel, tous frais compris.

(6) Taux après opérations d'échange éventuelles. S'agissant du niveau du taux, indiquer, pour un taux variable, le niveau à la date de vote du budget pour l'état annexé au budget primitif

(7) Il s'agit des intérêts dus au titre du contrat initial et comptabilisés à l'article 66111 "intérêts réglés à l'échéance" (intérêts décaissés) et intérêts éventuels dus au titre du contrat d'échange éventuel et comptabilisés à l'article 668

(8) Reprendre la répartition des emprunts selon la répartition du type de taux du tableau A5 (taux fixe, taux variable, emprunts avec plusieurs tranches de taux, emprunts avec options)

(9) S'agissant des emprunts assortis d'une ligne de trésorerie, il faut faire ressortir le remboursement du capital de la dette prévue pour l'exercice correspondant au véritable endettement.

<b>IV - ANNEXES</b>	<b>IV</b>
<b>ELEMENTS DU BILAN</b>	
<b>EQUILIBRE DES OPERATIONS FINANCIERES - DEPENSES</b>	<b>A6.1</b>

**A6.1 - DETAIL DES DEPENSES**

Art. (1)	Libellé (1)	Pour mémoire		Crédits votés (4)
		Budget précédent (2)	Restes à réaliser (3)	
<b>DEPENSES TOTALES (I) = A+B+C+D</b>				
<b>HORS CHARGES TRANSFEREES (II) = A+B+C</b>				
<b>16</b>	<b>Emprunts et dettes assimilées hors 16449 et 166 (A)</b>			
163	Emprunts obligataires			
1641	Emprunts en euros			
1643	Emprunts en devises			
16441	Opérations afférentes à l'emprunt			
165	Dépôts et cautionnements reçus			
<b>Autres dépenses financières (sous-total) (B)</b>				
<b>10</b>	<b>Reversement de dotations et fonds divers</b>			
<b>13</b>	<b>Remboursement de subventions</b>			
<b>26</b>	<b>Participations et créances rattachées</b>			
261	Titres de participation			
266	Autres formes de participation			
<b>27</b>	<b>Autres immobilisations financières</b>			
271	Acquisition de titres immobilisés (droits de propriété)			
272	Acquisition de titres immobilisés (droits de créances)			
274	Prêts accordés			
275	Dépôts et cautionnements versés			
<b>020</b>	<b>Dépenses imprévues</b>			

<b>Transferts entre sections = C+ D</b>				
	<b>Reprises sur autofinancement antérieur (C)</b>			
15	Sur provisions pour risques et charges			
10	Sur apports, dotations et réserves			
139	Subv.d'invest. reprises au c/résultat			
.9	Sur provisions pour depr. d.....			
	Autres opérations			
<b>Charges transférées (D) = E + F + G</b>				
<b>Travaux en régie ( E )</b>				
<b>Charge à répartir sur plusieurs exercices (F)</b>				
<b>Stocks et en-cours (G)</b>				

Dépenses	Op. de l'exercice	Solde d'exécution (3)	CUMUL
		I	D001

- (1) Détailler les chapitres budgétaires par article conformément au plan de comptes appliqué par la commune ou l'établissement  
(2) Cf p.4 - Modalités de vote III  
(3) A n'inscrire que si le CA a été voté. Il n'y a pas de restes à réaliser sur les dépenses imprévues et opérations d'ordre  
(4) Crédits de l'exercice votés lors de la séance.  
(5) Si la commune ou l'établissement applique le régime des provisions budgétaires.

<b>IV - ANNEXES</b>	<b>IV</b>
<b>ELEMENTS DU BILAN</b>	
<b>EQUILIBRE DES OPERATIONS FINANCIERES - RECETTES</b>	<b>A6.2</b>

**A6.2 - DETAIL DES RECETTES**

Art. (1)	Libellé (1)	Pour mémoire		Crédits votés (4)
		Budget précédent (2)	Restes à réaliser (3)	
<b>RECETTES (RESSOURCES PROPRES) = a+b+c+d</b>				
<b>Ressources propres externes (a)</b>				
10222	FCTVA			
10223	TLE			
10224	Versement au titre du P.L.D.			
10225	Participation pour dépassement du COS.			
10228	Autres fonds globalisés			
<b>Autres recettes financières (b)</b>				
138	Autres subv. d'invest. Non transf.			
261	Titres de participation			
274	Remboursement de prêts			
024	Produits des cessions			
<b>Transferts entre sections (c)</b>				
021	<b>Virement de la section de fonctionnement (d)</b>			

	Op. de l'exercice	Solde d'exécution (3)	Affectation c/1068 (3)	CUMUL
<b>Recettes</b>	<b>III</b>	<b>R001</b>	<b>R1068</b>	<b>V</b>

	Déficit (I)-(III)	Excédent (III)-(I)
<b>Solde des op. financières</b>		

	Montant
<b>Dépenses financières (IV)</b>	IV
<b>Recettes financières (V)</b>	V
<b>Solde (recettes - dépenses)</b>	VI = V - IV (6)
<b>Solde net hors créances sur autres collectivités publiques (c/2763) et charges transférées (D) (7)</b>	VI - c/2763 - D (6)

- (1) Détailler les chapitres budgétaires par article conformément au plan de comptes appliqué par la commune ou l'établissement  
(2) Cf p.4 - Modalités de vote III  
(3) A n'inscrire que si le CA a été voté. Il n'y a pas de restes à réaliser sur les opérations d'ordre  
(4) Crédits de l'exercice votés lors de la séance.  
(5) Si la commune ou l'établissement applique le régime des provisions budgétaires.  
(6) Indiquer le signe algébrique.  
(7) Ces créances et charges peuvent être financées par emprunt.